

ИНВЕСТИТОР:

SPV PČINJA D.O.O. VRANJE
17500 Врање, Ивелоле Рибара 6

КАТАЛОГ СТАНОВА

СТАМБЕНИ ОБЈЕКТИ - ОБЈЕКАТ **A** НА К.П.11879/2, ОБЈЕКАТ **B** НА К.П.11879/3, ОБЈЕКАТ **B** НА К.П.11879/4, ОБЈЕКАТ **Г** НА К.П.11879/5 И ОБЈЕКАТ **Д** НА К.П.11879/6, КО ВРАЊЕ

СТАМБЕНИ ОБЈЕКАТ **B**



ИНВЕСТИТОР:

SPV PČINJA D.O.O. VRANJE
17500 Врање, Ивелоле Рибара 6

СТАМБЕНИ ОБЈЕКАТ **Б**

САДРЖАЈ:

- Ситуација
- 3Д приказ
- Табеларни преглед станова – Ламела Б1
- Приказ станова по типовима
 - Једноособни станови (листови 1 - 4)
 - Једноипособни станови (листови 5 - 6)
 - Двособни станови (листови 7 - 9)
 - Трособни станови (листови 10 - 14)
 - Троипособни станови (лист 15)
- Табеларни преглед станова – Ламела Б2
- Приказ станова по типовима
 - Једноособни станови (листови 16 - 18)
 - Једноипособни станови (листови 19 - 22)
 - Двособни станови (листови 23 - 27)
 - Двоипособни станови (листови 28 - 29)
 - Трособни станови (листови 30 - 31)
 - Троипособни станови (листови 32 - 33)



ПРОЈЕКТАНТ:

САОБРАЋАЈНИ ИНСТИТУТ ЦІП д.о.о.

11000 БЕОГРАД, НЕМАЊИНА 6/IV

тел: 011/3618-134, факс: 011/3618-324, web site: www.sicp.co.rs

ИНВЕСТИТОР:

SPV PČINJA D.O.O. VRANJE
17500 Врање, Ивелоле Рибара 6

СТАМБЕНИ ОБЈЕКАТ **Б**

3Д приказ дворишне фасаде



ПРОЈЕКАНТ:

САОБРАЋАЈНИ ИНСТИТУТ ЦИП д.о.о.
11000 БЕОГРАД, НЕМАЊИНА 6/IV

тел: 011/3618-134, факс: 011/3618-324, web site: www.sicip.co.rs

СТАМБЕНИ ОБЈЕКТИ - ОБЈЕКАТ **A** НА К.П.11879/2, ОБЈЕКАТ **B** НА К.П.11879/3, ОБЈЕКАТ **B** НА К.П.11879/4, ОБЈЕКАТ **Г** НА К.П.11879/5 И ОБЈЕКАТ **Д** НА К.П.11879/6, КО ВРАЊЕ



БЛОК 2 ОБЈЕКАТ Б

ЛЕГЕНДА:

- ОБЈЕКАТ-предмет каталога
- ГРАНИЦА КОМПЛЕКСА
- УЛАЗ У ОБЈЕКАТ
- УЛАЗ У КОМПЛЕКС /колско-пешачки саобраћај/
- УЛАЗ У КОМПЛЕКС /пешачки саобраћај/
- УЛАЗ У ТОПЛОТНУ ПОДСТАНИЦУ
- 1** БРОЈ БЛОКА
- A** ОБЈЕКАТ ЗА ВИШЕПОРОДИЧНО СТАНОВАЊЕ А П+3+Пк
- B** ОБЈЕКАТ ЗА ВИШЕПОРОДИЧНО СТАНОВАЊЕ Б П+3+Пк
- B** ОБЈЕКАТ ЗА ВИШЕПОРОДИЧНО СТАНОВАЊЕ В П+3+Пк
- Г** ОБЈЕКАТ ЗА ВИШЕПОРОДИЧНО СТАНОВАЊЕ Г П+3+Пк
- Д** ОБЈЕКАТ ЗА ВИШЕПОРОДИЧНО СТАНОВАЊЕ Д П+3+Пк
- КОЛСКО ПЕШАЧКЕ ПОВРШИНЕ-асфалт
- КОЛСКО ПЕШАЧКЕ ПОВРШИНЕ-поплочане
- ИГРАЛИШТЕ ЗА ДЕЦУ
- СПОРТСКИ ТЕРЕН
- УРЕЂЕНЕ ЗЕЛЕНЕ ПОВРШИНЕ
- ВИСОКО РАСТИЊЕ (ЛИШЋАРИ)
- ЦВЕТНО И ЛИСНО ДЕКОРАТИВНО ШИБЉЕ
- КОНТЕЈНЕРИ 20 ком.
- ПЛАНИРАНА ТРАФО СТАНИЦА 10/0,4

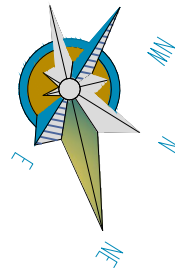

Инвеститор / Наручилац пројекта:
 SPV PČINJA D.O.O. VRANJE
 17500 Врање,
 Иве Лоле Рибара 6



Пројектант:
 Саобраћајни институт ЦИП
 Немањина 6/4, Београд

Размера:
P 1 : 1000

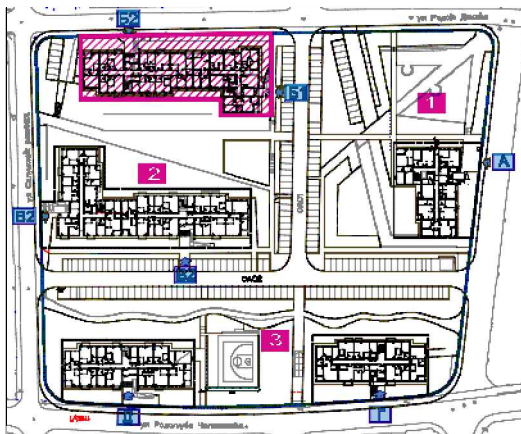

СТАМБЕНИ ОБЈЕКТИ - ОБЈЕКАТ **А** НА К.П.11879/2, ОБЈЕКАТ **Б** НА К.П.11879/3, ОБЈЕКАТ **В** НА К.П.11879/4, ОБЈЕКАТ **Г** НА К.П.11879/5 И ОБЈЕКАТ **Д** НА К.П.11879/6, КО ВРАЊЕ

БЛОК 2 ОБЈЕКАТ Б - ЛАМЕЛА Б1



| БРОЈ ЛИСТА | ЕТАЖА | | ПРИЗЕМЉЕ | 1-3 СПРАТ | ПОТКРОВЉЕ | УКУПНО |
|------------|---------|------------------------------------|--------------|--------------|--------------|-----------------------|
| | | ТИП СТАНА | број станова | број станова | број станова | број станова у ламели |
| 1-2 | 1С-3 | ЈЕДНОСОБАН (≈36m ²) | 1 | 3 | 1 | 5 |
| 3-4 | 1С-4 | ЈЕДНОСОБАН (≈33m ²) | 1 | 3 | 1 | 5 |
| 5-6 | 1.5 С-1 | ЈЕДНОИПОСОБАН (≈40m ²) | 1 | 3 | 1 | 5 |
| 7-8 | 2С-1* | ДВОСОБАН (≈48m ²) | | 3 | 1 | 4 |
| 9 | 2С-2 | ДВОСОБАН (≈47m ²) | | 3 | 1 | 4 |
| 10-12 | 3С-1 | ТРОСОБАН (≈67m ²) | 1 | 3 | 1 | 5 |
| 13-14 | 3С-1* | ТРОСОБАН (≈67m ²) | 1 | 3 | 1 | 5 |
| 15 | 3.5С-1 | ТРОИПОСОБАН (≈84m ²) | 1 | | | 1 |
| | УКУПНО | | 6 | 21 | 7 | 34 |

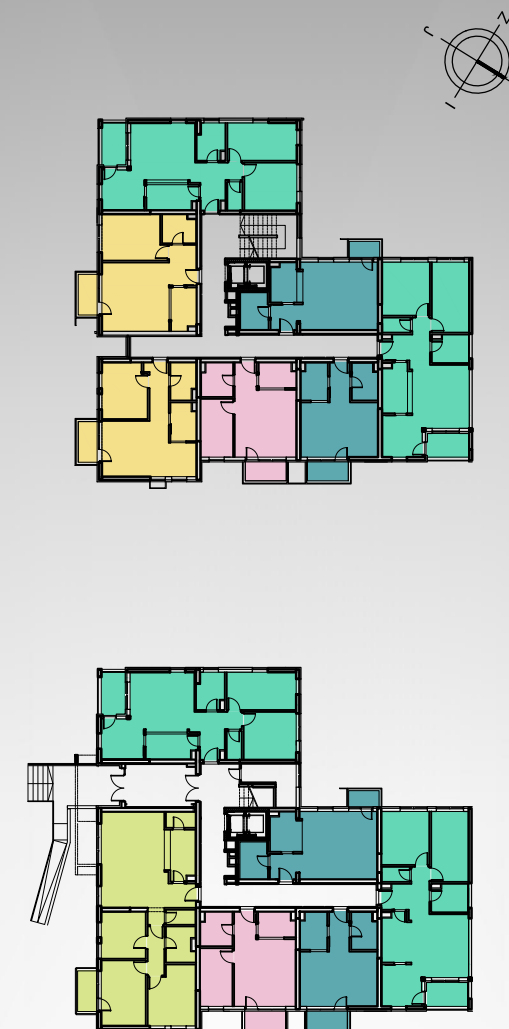

Инвеститор:
SPV RČINJA D.O.O. VRANJE
17500 Врање,
Иве Лоле Рибара 6



Пројектант:
Саобраћајни институт ЦИП
Немањина 6/4, Београд

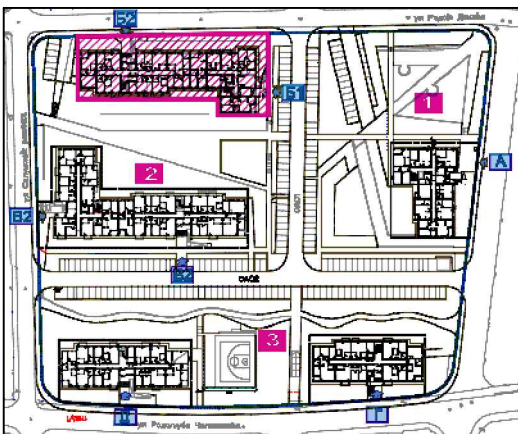

СТАМБЕНИ ОБЈЕКТИ - ОБЈЕКАТ А НА К.П.11879/2, ОБЈЕКАТ Б НА К.П.11879/3, ОБЈЕКАТ В НА К.П.11879/4, ОБЈЕКАТ Г НА К.П.11879/5 И ОБЈЕКАТ Д НА К.П.11879/6, КО ВРАЊЕ

БЛОК 2 ОБЈЕКАТ Б - ЛАМЕЛА Б1

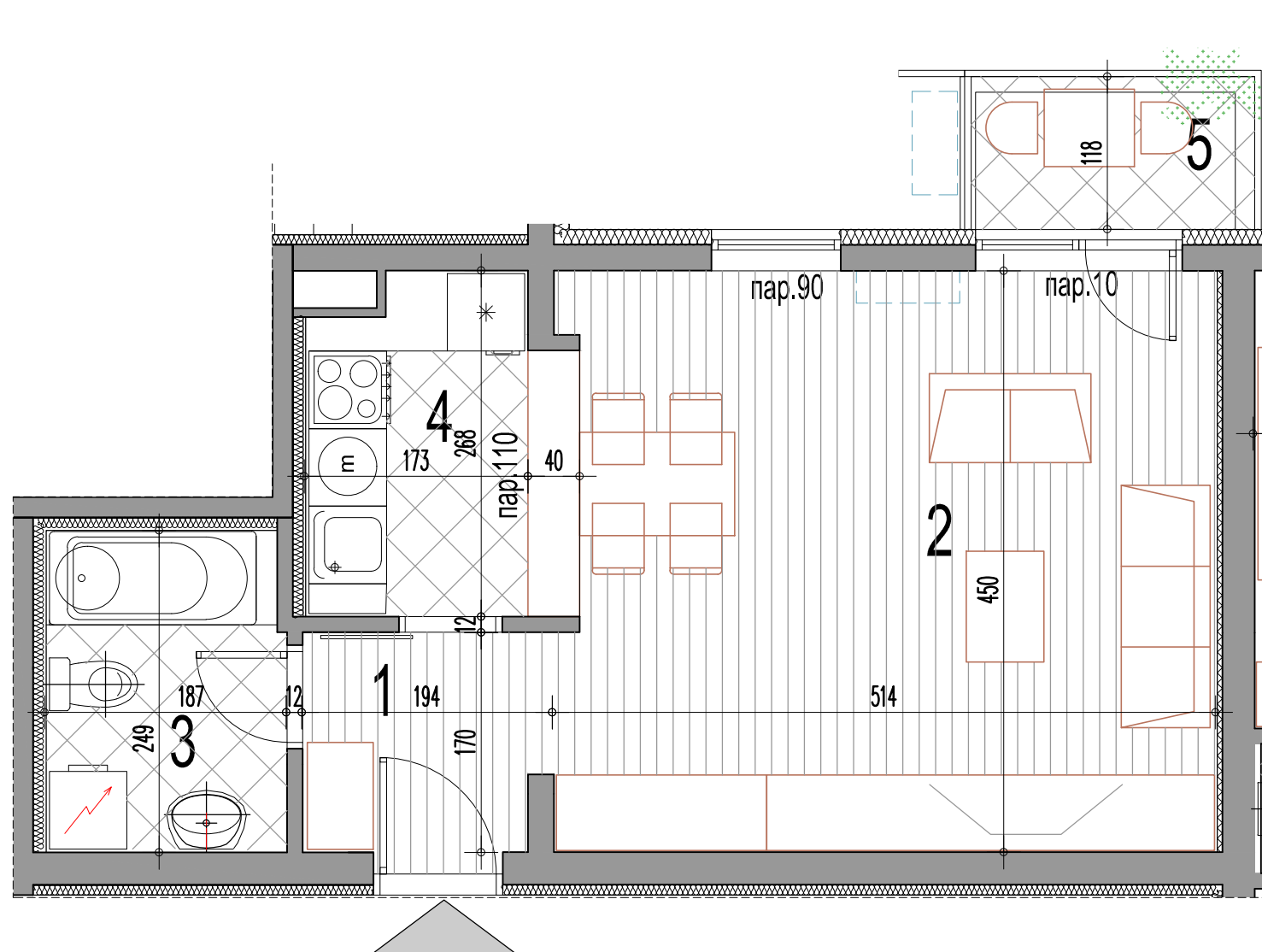

1C-3 једнособан стан

| бр.пр. | Намена просторије | Површина П (m ²) | Површина П (m ²) - 3% |
|-----------------------------|-------------------------------|------------------------------|-----------------------------------|
| 1 | Улаз | 2.97 | |
| 2 | Дневни боравак са трпезаријом | 23.32 | |
| 3 | Купатило | 4.59 | |
| 4 | Кухиња | 4.56 | |
| Укупна затв. површина стана | | 35.44 | |
| 5 | Тераса / Лођа | 2.13 | |
| Укупна нето површина стана | | 35.57 | 36.44 |

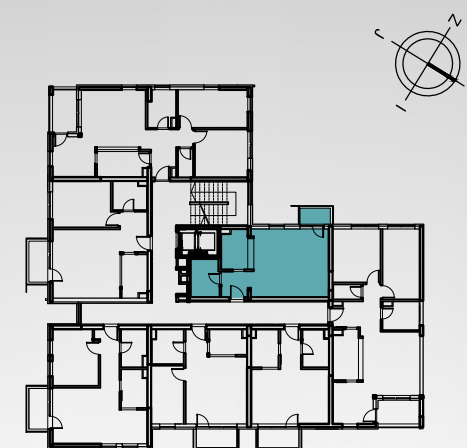

ОБЈЕКАТ Б - ЛАМЕЛА Б1 ЈЕДНОСОБАН СТАН ТИП 1C-3

| приземље | 1.спрат | 2.спрат | 3.спрат | поткровље |
|------------|------------|------------|------------|-----------|
| стан бр.05 | стан бр.13 | стан бр.20 | стан бр.27 | / |

Инвеститор:
SPV PČINJA D.O.O. VRANJE
17500 Врање,
Иве Лоле Рибара 6



Пројектант:
Саобраћајни институт ЦИП
Немањина 6/4, Београд

Размера:

P 1 : 50

Цртеж бр.

01

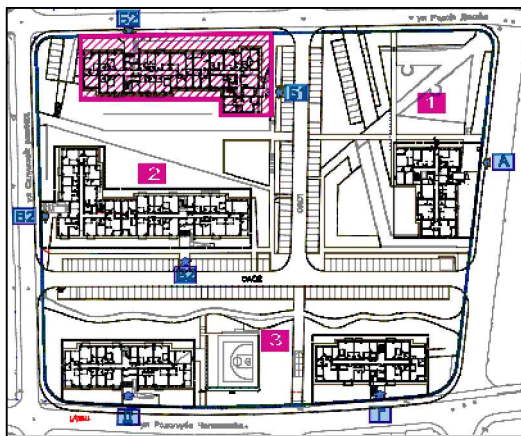

СТАМБЕНИ ОБЈЕКТИ - ОБЈЕКАТ А НА К.П.11879/2, ОБЈЕКАТ Б НА К.П.11879/3, ОБЈЕКАТ В НА К.П.11879/4, ОБЈЕКАТ Г НА К.П.11879/5 И ОБЈЕКАТ Д НА К.П.11879/6, КО ВРАЊЕ

БЛОК 2 ОБЈЕКАТ Б - ЛАМЕЛА Б1

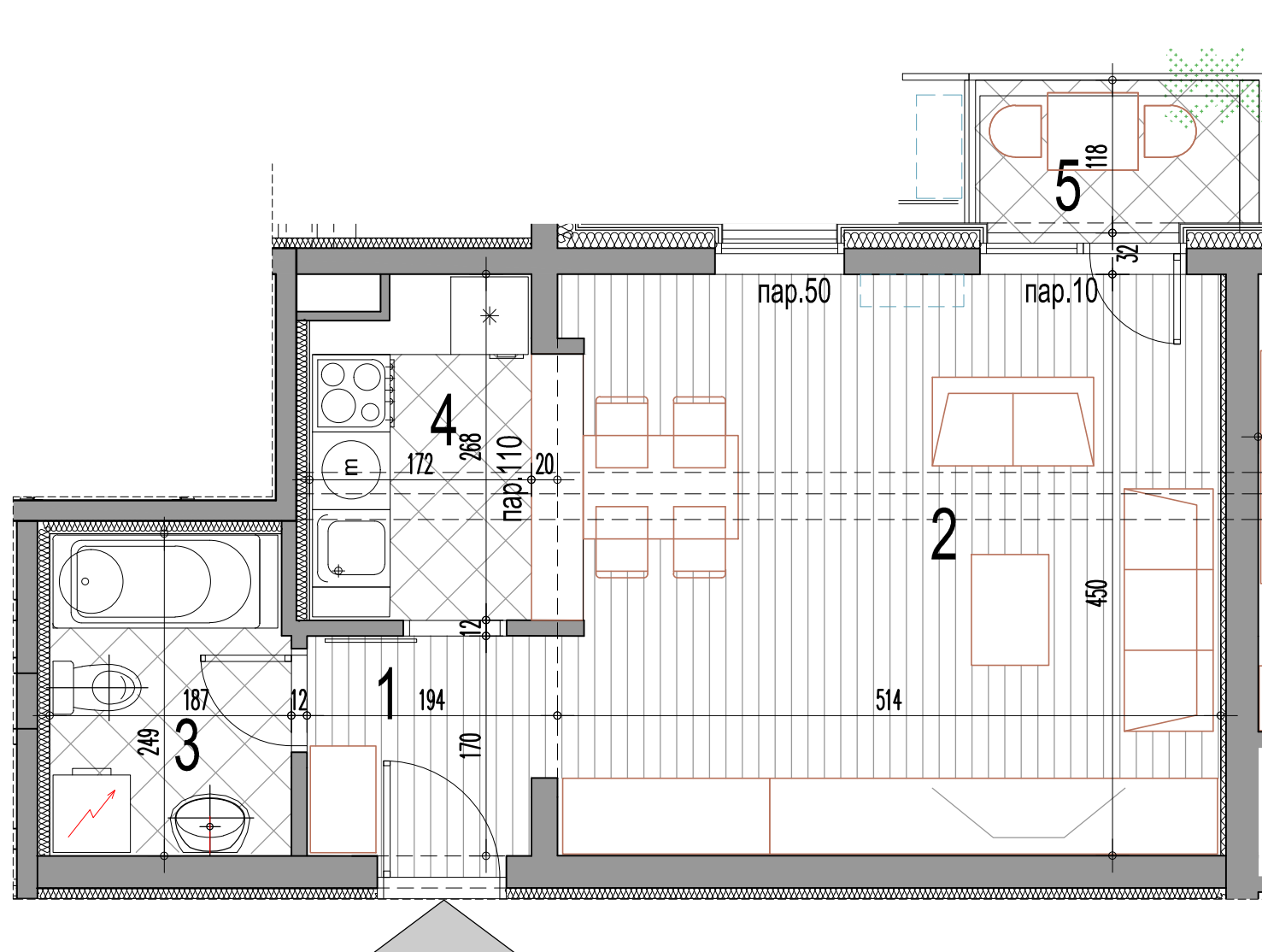

1С-3 једнособан стан

| бр.пр. | Намена просторије | Површина П (m ²) | Површина П (m ²) - 3% |
|-----------------------------|-------------------------------|------------------------------|-----------------------------------|
| 1 | Улаз | 2.97 | |
| 2 | Дневни боравак са трпезаријом | 23.32 | |
| 3 | Купатило | 4.59 | |
| 4 | Кухиња | 4.56 | |
| Укупна затв. површина стана | | 35.44 | |
| 5 | Тераса / Лођа | 1.98 | |
| Укупна нето површина стана | | 37.42 | 36.30 |

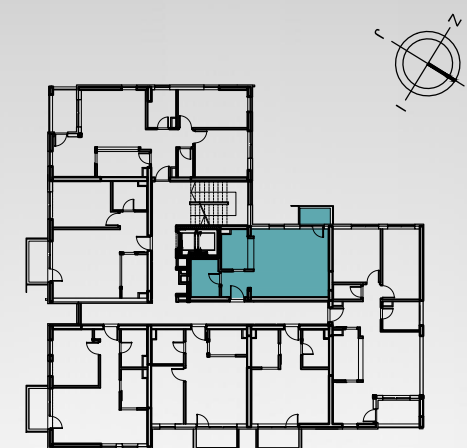

ОБЈЕКАТ Б - ЛАМЕЛА Б1 ЈЕДНОСОБАН СТАН ТИП 1С-3

| приземље | 1.спрат | 2.спрат | 3.спрат | поткровље |
|----------|---------|---------|---------|------------|
| / | / | / | / | стан бр.34 |

Инвеститор:
SPV PČINJA D.O.O. VRANJE
17500 Врање,
Иве Лоле Рибара 6



Пројектант:
Саобраћајни институт ЦИП
Немањина 6/4, Београд

Размера:

P 1 : 50

Цртеж бр.

02

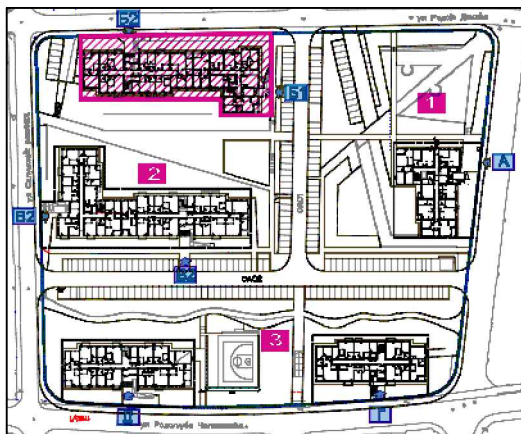

СТАМБЕНИ ОБЈЕКТИ - ОБЈЕКАТ **А** НА К.П.11879/2, ОБЈЕКАТ **Б** НА К.П.11879/3, ОБЈЕКАТ **В** НА К.П.11879/4, ОБЈЕКАТ **Г** НА К.П.11879/5 И ОБЈЕКАТ **Д** НА К.П.11879/6, КО ВРАЊЕ

БЛОК 2 ОБЈЕКАТ Б - ЛАМЕЛА Б1

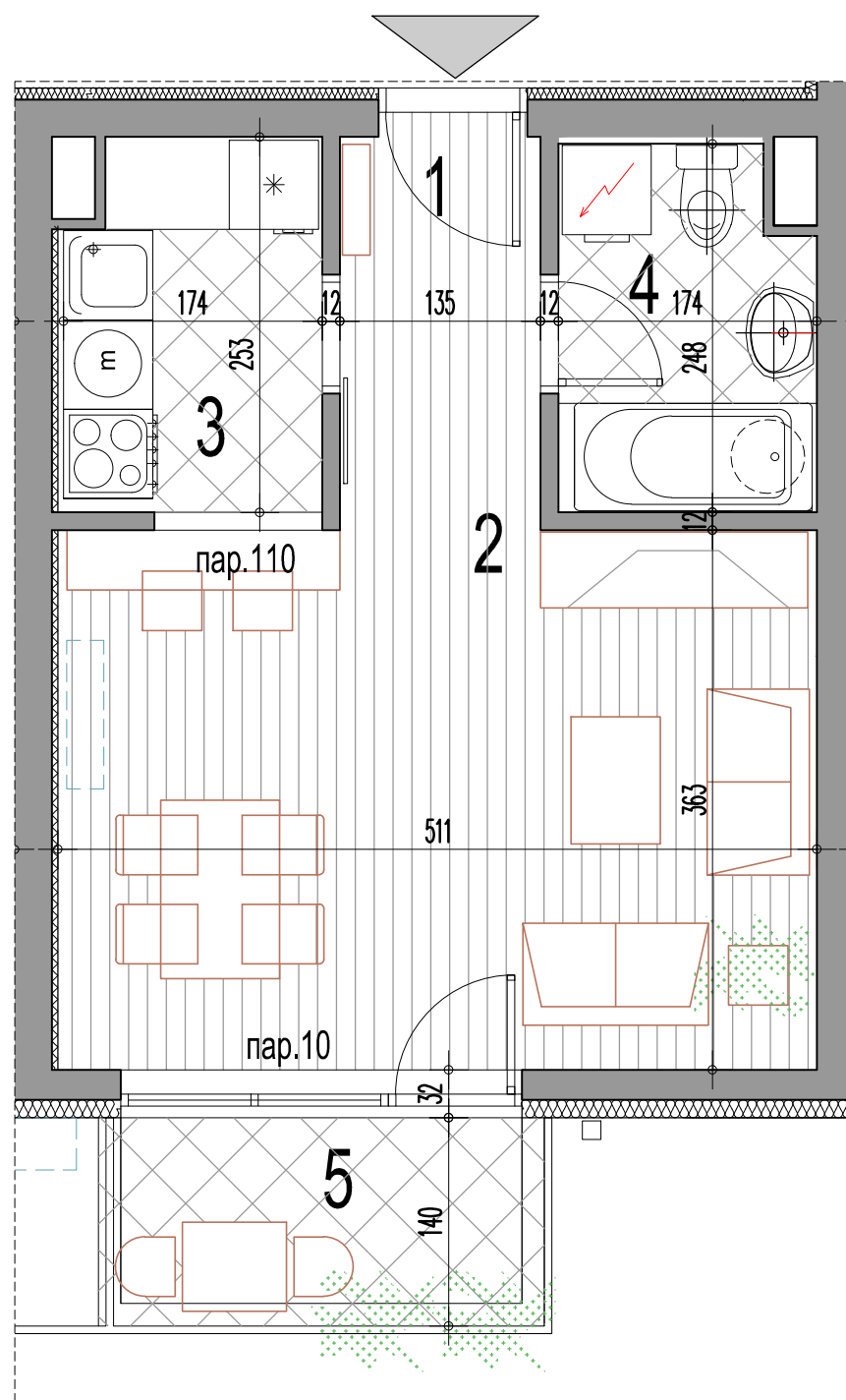

1C-4 једнособан стан

| бр.пр. | Намена просторије | Површина П (m ²) | Површина П (m ²) - 3% |
|-----------------------------|-------------------------------|------------------------------|-----------------------------------|
| 1 | Улаз | 1.04 | |
| 2 | Дневни боравак са трпезаријом | 21.07 | |
| 3 | Купатило | 4.30 | |
| 4 | Кухиња | 4.09 | |
| Укупна затв. површина стана | | 30.50 | |
| 5 | Тераса / Лођа | 3.37 | |
| Укупна нето површина стана | | 33.87 | 32.86 |

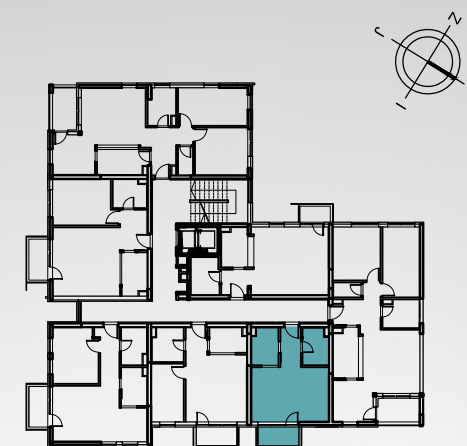

ОБЈЕКАТ Б - ЛАМЕЛА Б1 ЈЕДНОСОБАН СТАН ТИП 1C-4

| приземље | 1.спрат | 2.спрат | 3.спрат | поткровље |
|------------|------------|------------|------------|-----------|
| стан бр.03 | стан бр.11 | стан бр.18 | стан бр.25 | / |

Инвеститор:
SPV PČINJA D.O.O. VRANJE
17500 Врање,
Иве Лоле Рибара 6



Пројектант:
Саобраћајни институт ЦИП
Немањина 6/4, Београд

Размера:

P 1 : 50

Цртеж бр.

03

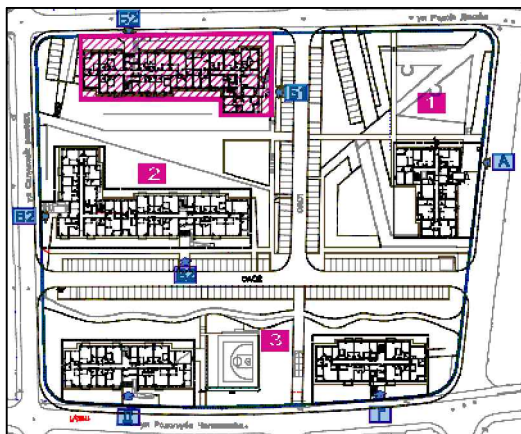

СТАМБЕНИ ОБЈЕКТИ - ОБЈЕКАТ А НА К.П.11879/2, ОБЈЕКАТ Б НА К.П.11879/3, ОБЈЕКАТ В НА К.П.11879/4, ОБЈЕКАТ Г НА К.П.11879/5 И ОБЈЕКАТ Д НА К.П.11879/6, КО ВРАЊЕ

БЛОК 2 ОБЈЕКАТ Б - ЛАМЕЛА Б1

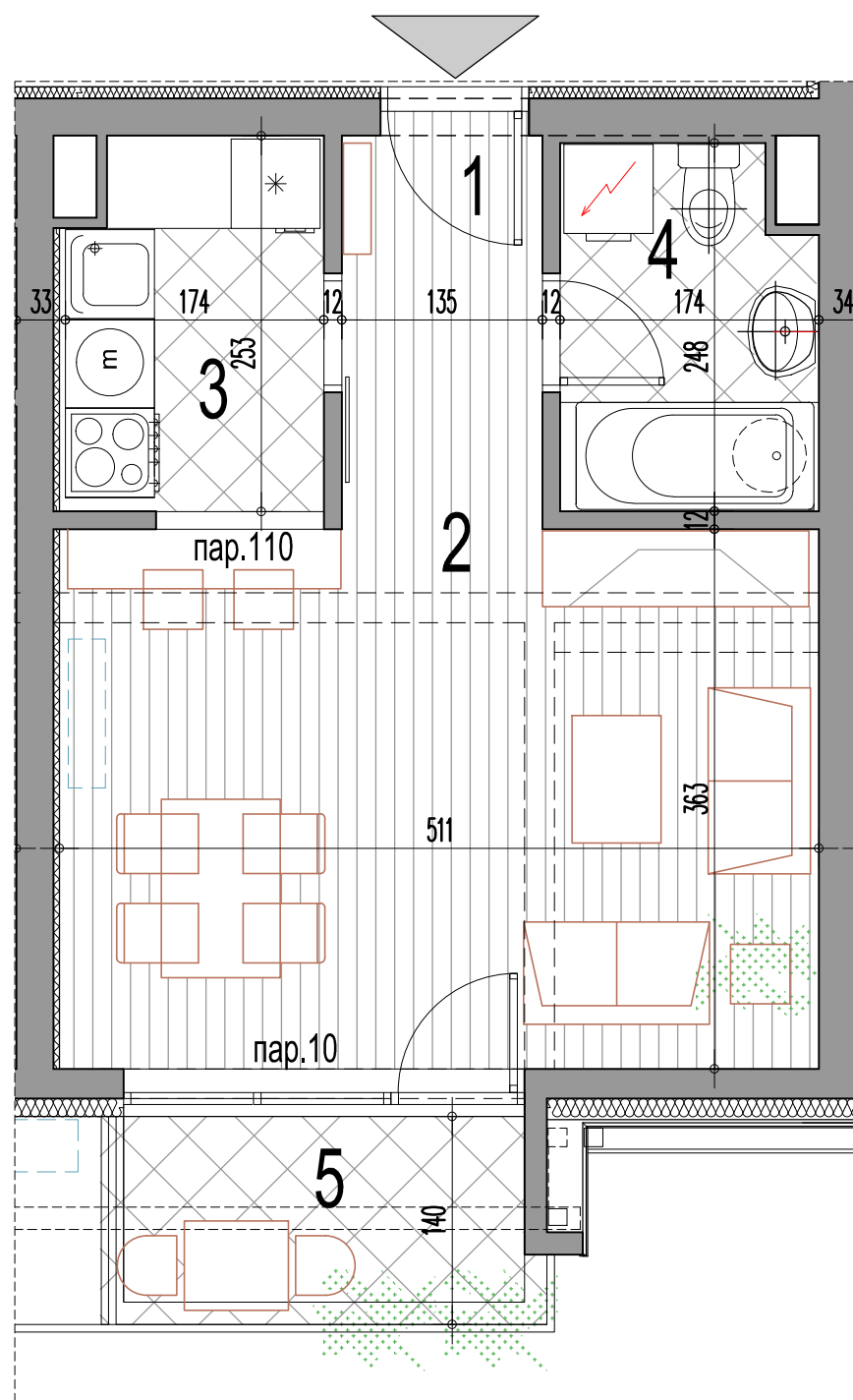

1C-4 једнособан стан

| бр.пр. | Намена просторије | Површина П (m ²) | Површина П (m ²) - 3% |
|-----------------------------|-------------------------------|------------------------------|-----------------------------------|
| 1 | Улаз | 1.04 | |
| 2 | Дневни боравак са трпезаријом | 21.07 | |
| 3 | Купатило | 4.30 | |
| 4 | Кухиња | 4.09 | |
| Укупна затв. површина стана | | 30.50 | |
| 5 | Тераса / Лођа | 3.37 | |
| Укупна нето површина стана | | 33.87 | 32.85 |

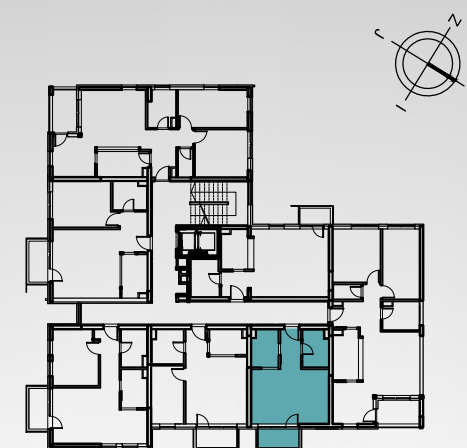

ОБЈЕКАТ Б - ЛАМЕЛА Б1
ЈЕДНОСОБАН СТАН
ТИП 1C-4

| приземље | 1.спрат | 2.спрат | 3.спрат | поткровље |
|----------|---------|---------|---------|------------|
| / | / | / | / | стан бр.32 |

Инвеститор:
SPV RČINJA D.O.O. VRANJE
17500 Врање,
Иве Лоле Рибара 6



Пројектант:
Саобраћајни институт ЦИП
Немањина 6/4, Београд

Размера:

Р 1 : 50

Цртеж бр.

04

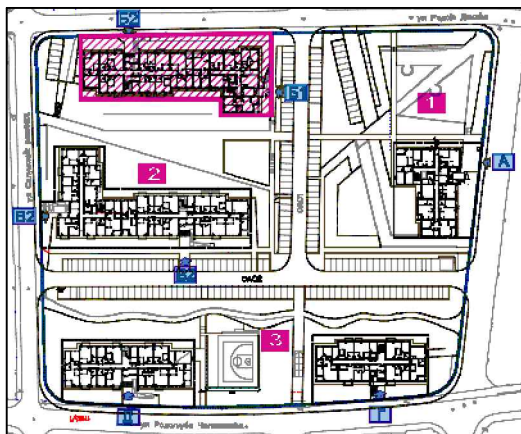

СТАМБЕНИ ОБЈЕКТИ - ОБЈЕКАТ **А** НА К.П.11879/2, ОБЈЕКАТ **Б** НА К.П.11879/3, ОБЈЕКАТ **В** НА К.П.11879/4, ОБЈЕКАТ **Г** НА К.П.11879/5 И ОБЈЕКАТ **Д** НА К.П.11879/6, КО ВРАЊЕ

БЛОК 2 ОБЈЕКАТ Б - ЛАМЕЛА Б1

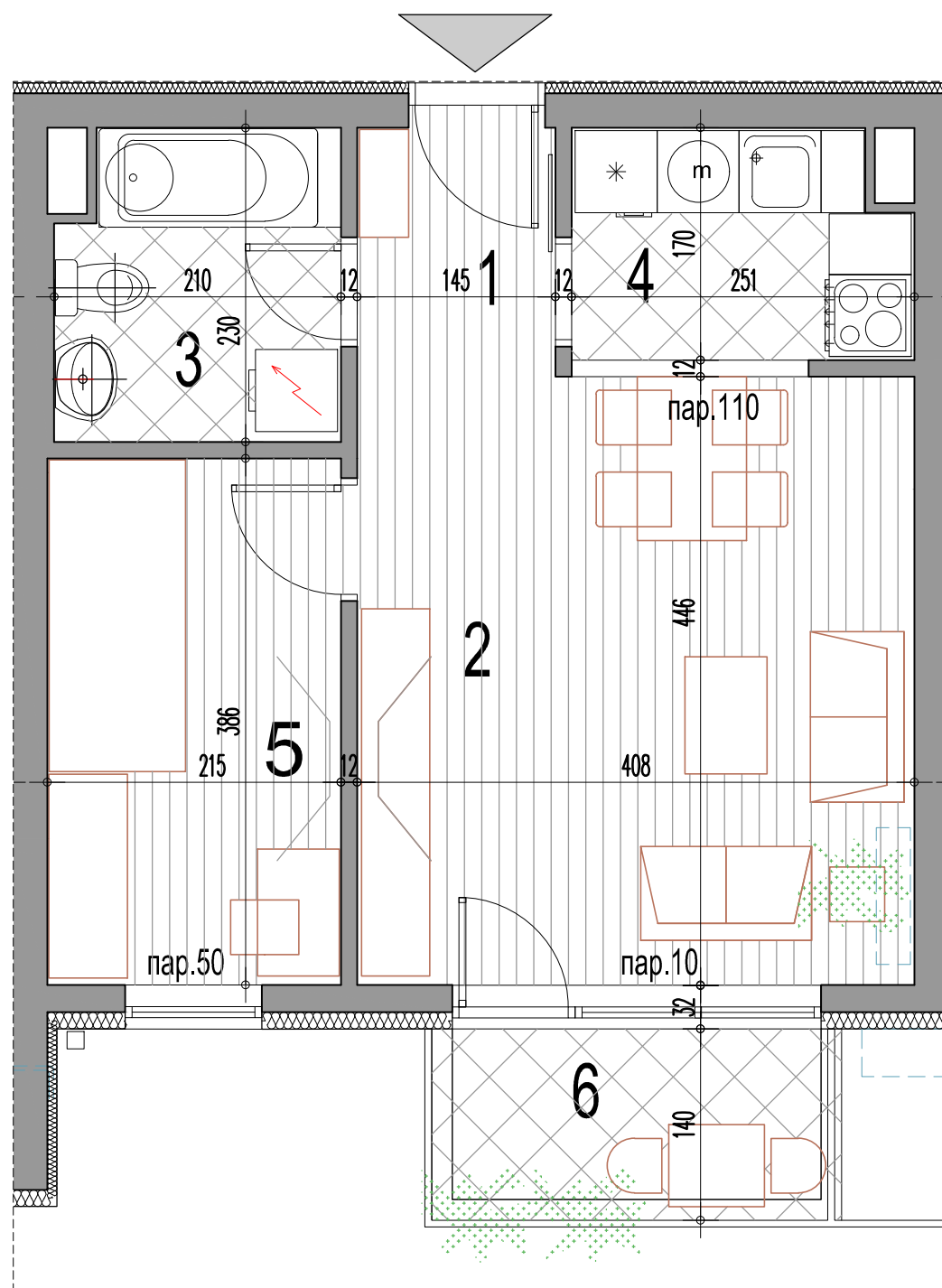

1.5C-1 једноипособан стан

| бр.пр. | Намена просторије | Површина П (m ²) | Површина П (m ²) - 3% |
|-----------------------------|-------------------------------|------------------------------|-----------------------------------|
| 1 | Улаз | 1.11 | |
| 2 | Дневни боравак са трпезаријом | 19.70 | |
| 3 | Купатило | 4.51 | |
| 4 | Кухиња | 4.04 | |
| 5 | Соба | 8.39 | |
| Укупна затв. површина стана | | 37.76 | |
| 6 | Тераса / Лођа | 3.37 | |
| Укупна нето површина стана | | 41.13 | 39.89 |

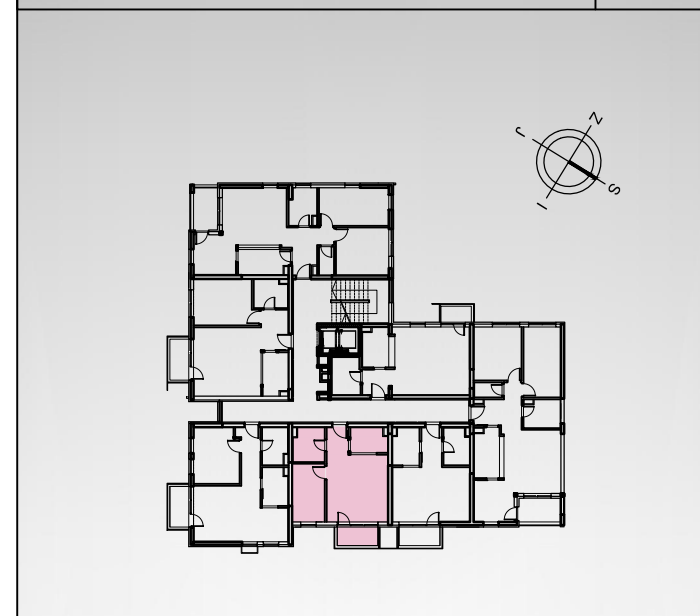

ОБЈЕКАТ Б - ЛАМЕЛА Б1 ЈЕДНОИПОСОБАН СТАН ТИП 1.5C-1

| приземље | 1.спрат | 2.спрат | 3.спрат | поткровље |
|------------|------------|------------|------------|-----------|
| стан бр.02 | стан бр.10 | стан бр.17 | стан бр.24 | / |

Инвеститор:
SPV RČINJA D.O.O. VRANJE
17500 Врање,
Иве Лоле Рибара 6



Пројектант:
Саобраћајни институт ЦИП
Немањина 6/4, Београд

Размера: Цртеж бр.

Р 1 : 50

05

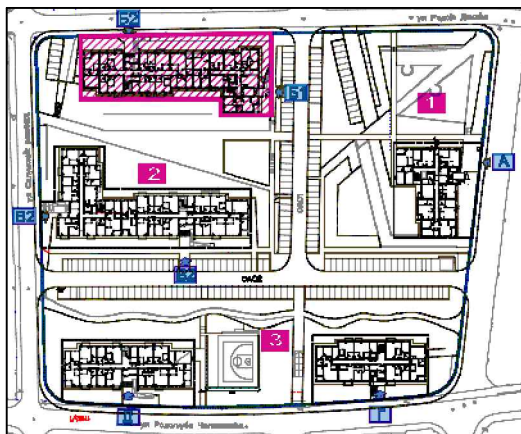

СТАМБЕНИ ОБЈЕКТИ - ОБЈЕКАТ **А** НА К.П.11879/2, ОБЈЕКАТ **Б** НА К.П.11879/3, ОБЈЕКАТ **В** НА К.П.11879/4, ОБЈЕКАТ **Г** НА К.П.11879/5 И ОБЈЕКАТ **Д** НА К.П.11879/6, КО ВРАЊЕ

БЛОК 2 ОБЈЕКАТ Б - ЛАМЕЛА Б1

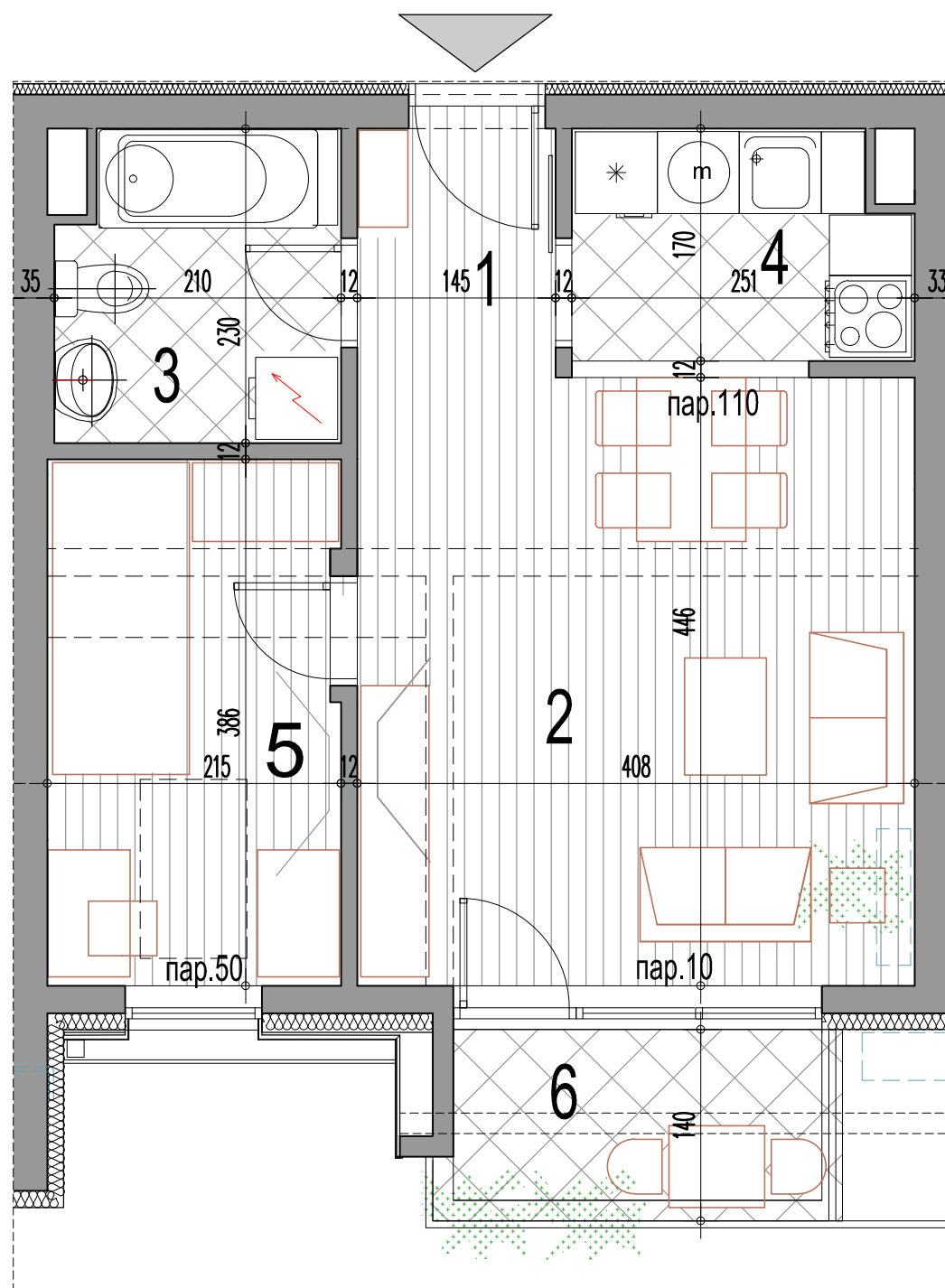

1.5C-1 једноипособан стан

| бр.пр. | Намена просторије | Површина П (m ²) | Површина П (m ²) - 3% |
|-----------------------------|-------------------------------|------------------------------|-----------------------------------|
| 1 | Улаз | 1.11 | |
| 2 | Дневни боравак са трпезаријом | 19.70 | |
| 3 | Купатило | 4.51 | |
| 4 | Кухиња | 4.04 | |
| 5 | Соба | 8.30 | |
| Укупна затв. површина стана | | 37.67 | |
| 6 | Тераса / Лођа | 3.37 | |
| Укупна нето површина стана | | 41.04 | 39.80 |

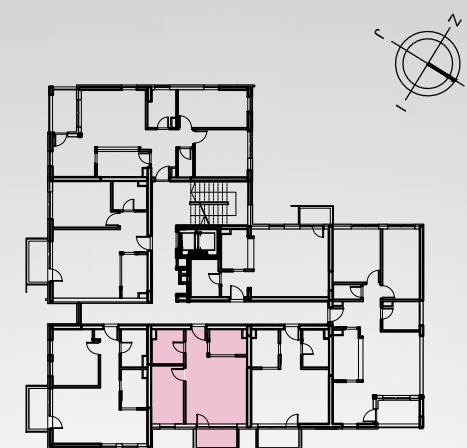

ОБЈЕКАТ Б - ЛАМЕЛА Б1
ЈЕДНОИПОСОБАН СТАН
ТИП 1.5C-1

| приземље | 1.спрат | 2.спрат | 3.спрат | поткровље |
|----------|---------|---------|---------|------------|
| / | / | / | / | стан бр.31 |

Инвеститор:
 SPV PČINJA D.O.O. VRANJE
 17500 Врање,
 Иве Лоле Рибара 6



Пројектант:
 Саобраћајни институт ЦИП
 Немањина 6/4, Београд

Размера:

Р 1 : 50

Цртеж бр.

06

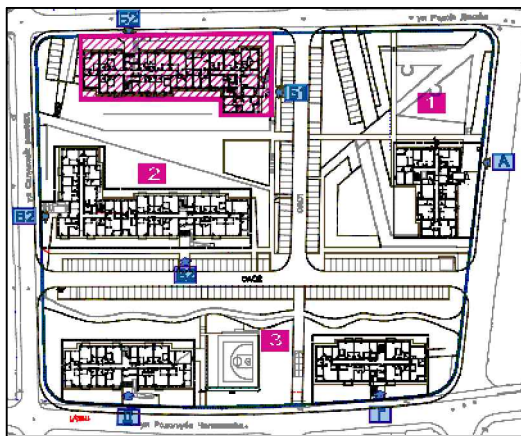

СТАМБЕНИ ОБЈЕКТИ - ОБЈЕКАТ А НА К.П.11879/2, ОБЈЕКАТ Б НА К.П.11879/3, ОБЈЕКАТ В НА К.П.11879/4, ОБЈЕКАТ Г НА К.П.11879/5 И ОБЈЕКАТ Д НА К.П.11879/6, КО ВРАЊЕ

БЛОК 2 ОБЈЕКАТ Б - ЛАМЕЛА Б1

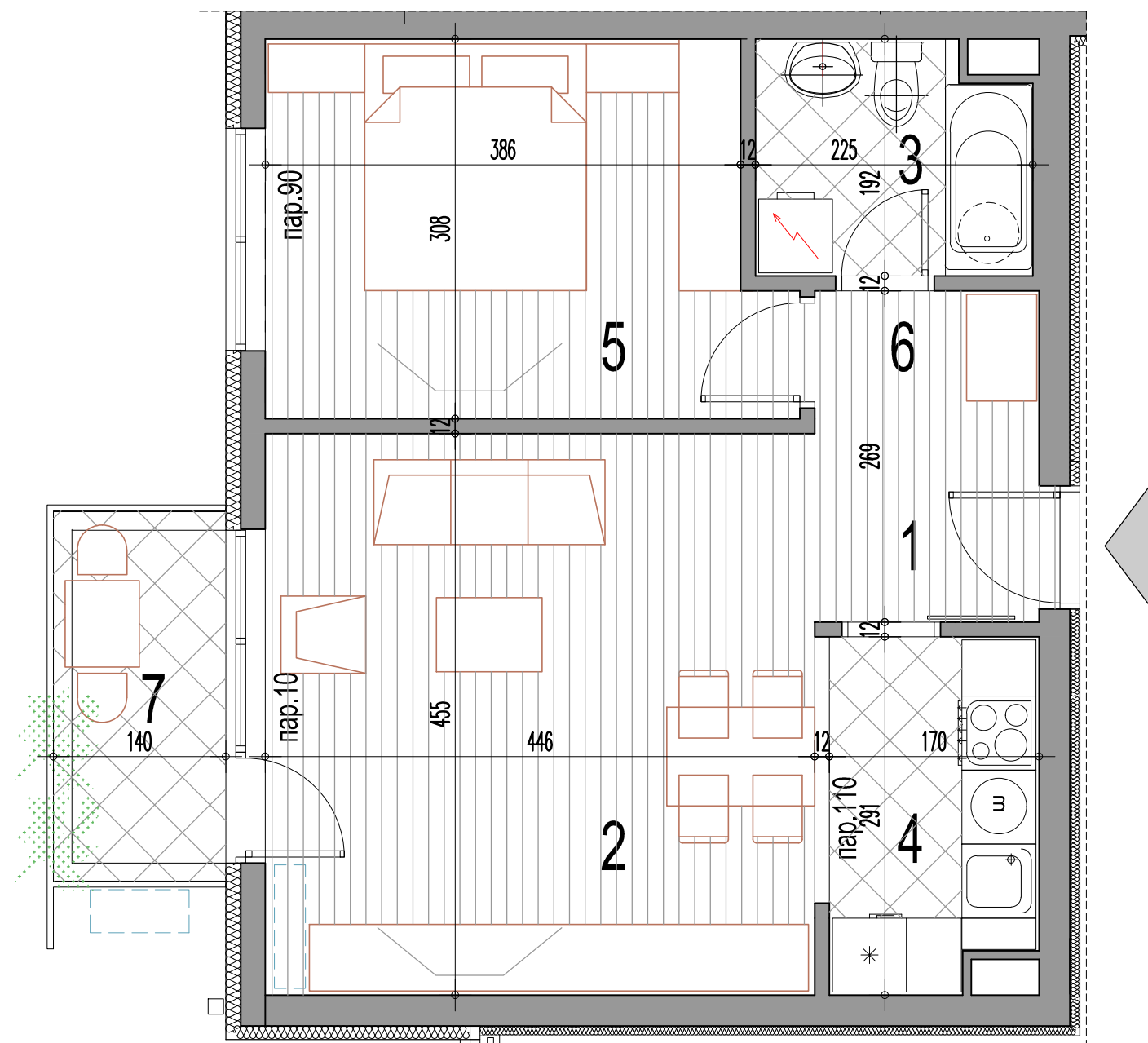

2C-1* двособан стан

| бр.пр. | Намена просторије | Површина П (m ²) | Површина П (m ²) - 3% |
|-----------------------------|-------------------------------|------------------------------|-----------------------------------|
| 1 | Улаз | 2.78 | |
| 2 | Дневни боравак са трпезаријом | 20.28 | |
| 3 | Купатило | 4.11 | |
| 4 | Кухиња | 4.72 | |
| 5 | Соба | 12.37 | |
| 6 | Дегажман | 2.11 | |
| Укупна затв. површина стана | | 46.36 | |
| 6 | Тераса / Лођа | 3.37 | |
| Укупна нето површина стана | | 49.74 | 48.24 |

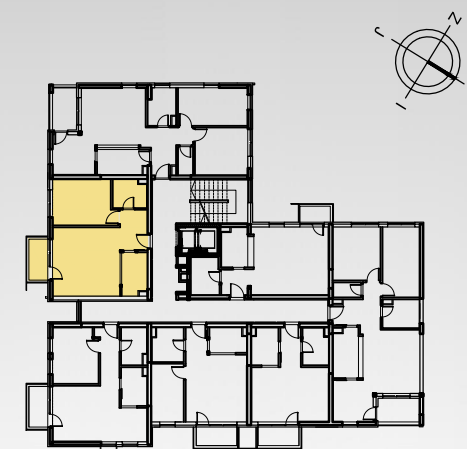

ОБЈЕКАТ Б - ЛАМЕЛА Б1 ДВОСОБАН СТАН ТИП 2C-1*

| приземље | 1.спрат | 2.спрат | 3.спрат | поткровље |
|----------|------------|------------|------------|-----------|
| / | стан бр.08 | стан бр.15 | стан бр.22 | / |

Инвеститор:
SPV RČINJA D.O.O. VRANJE
17500 Врање,
Иве Лоле Рибара 6



Пројектант:
Саобраћајни институт ЦИП
Немањина 6/4, Београд

Размера:

Р 1 : 50

Цртеж бр.

07

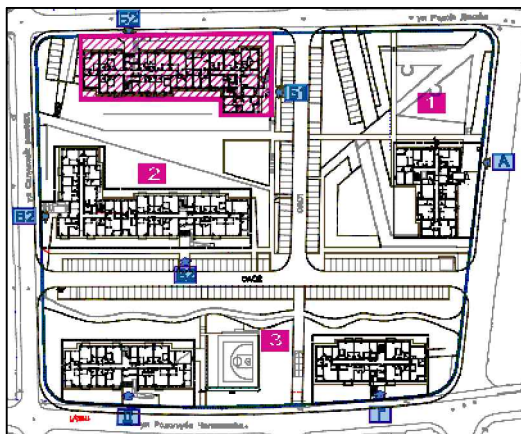

СТАМБЕНИ ОБЈЕКТИ - ОБЈЕКАТ **А** НА К.П.11879/2, ОБЈЕКАТ **Б** НА К.П.11879/3, ОБЈЕКАТ **В** НА К.П.11879/4, ОБЈЕКАТ **Г** НА К.П.11879/5 И ОБЈЕКАТ **Д** НА К.П.11879/6, КО ВРАЊЕ

БЛОК 2 ОБЈЕКАТ Б - ЛАМЕЛА Б1

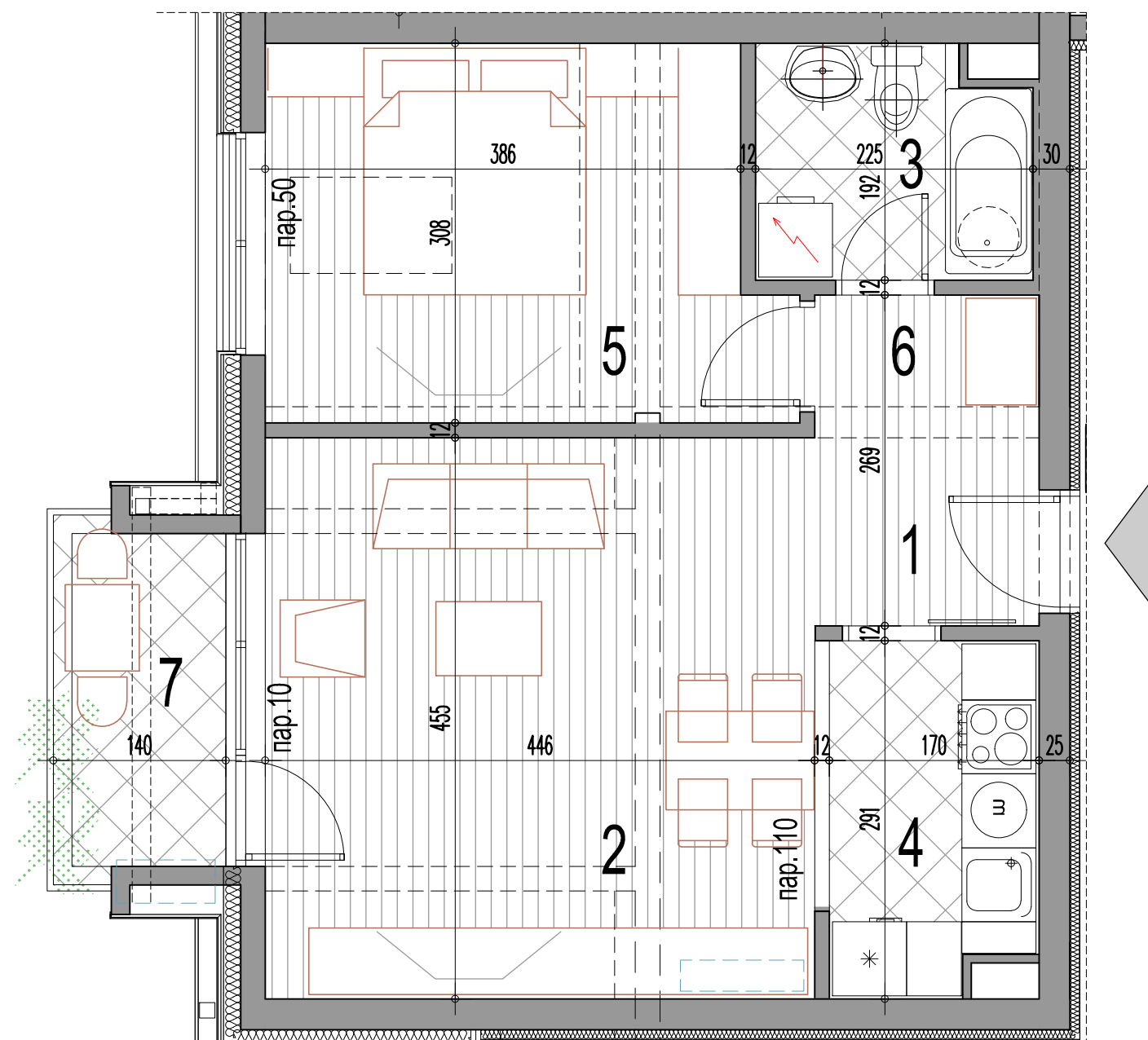

2C-1* двособан стан

| бр.пр. | Намена просторије | Површина П (m ²) | Површина П (m ²) - 3% |
|-----------------------------|-------------------------------|------------------------------|-----------------------------------|
| 1 | Улаз | 2.78 | |
| 2 | Дневни боравак са трпезаријом | 20.28 | |
| 3 | Купатило | 4.11 | |
| 4 | Кухиња | 4.72 | |
| 5 | Соба | 12.36 | |
| 6 | Дегажман | 2.11 | |
| Укупна затв. површина стана | | 46.35 | |
| 6 | Тераса / Лођа | 3.38 | |
| Укупна нето површина стана | | 49.73 | 48.24 |

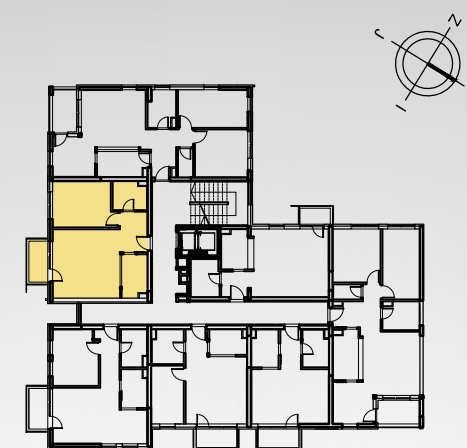

ОБЈЕКАТ Б - ЛАМЕЛА Б1
ДВОСОБАН СТАН
ТИП 2C-1*

| приземље | 1.спрат | 2.спрат | 3.спрат | поткровље |
|----------|---------|---------|---------|------------|
| / | / | / | / | стан бр.29 |

Инвеститор:
SPV RČINJA D.O.O. VRANJE
17500 Врање,
Иве Лоле Рибара 6



Пројектант:
Саобраћајни институт ЦИП
Немањина 6/4, Београд

Размера:

Р 1 : 50

Цртеж бр.

08

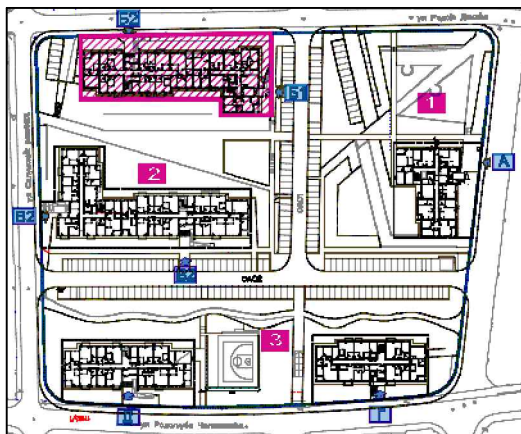

СТАМБЕНИ ОБЈЕКТИ - ОБЈЕКАТ А НА К.П.11879/2, ОБЈЕКАТ Б НА К.П.11879/3, ОБЈЕКАТ В НА К.П.11879/4, ОБЈЕКАТ Г НА К.П.11879/5 И ОБЈЕКАТ Д НА К.П.11879/6, КО ВРАЊЕ

БЛОК 2 ОБЈЕКАТ Б - ЛАМЕЛА Б1

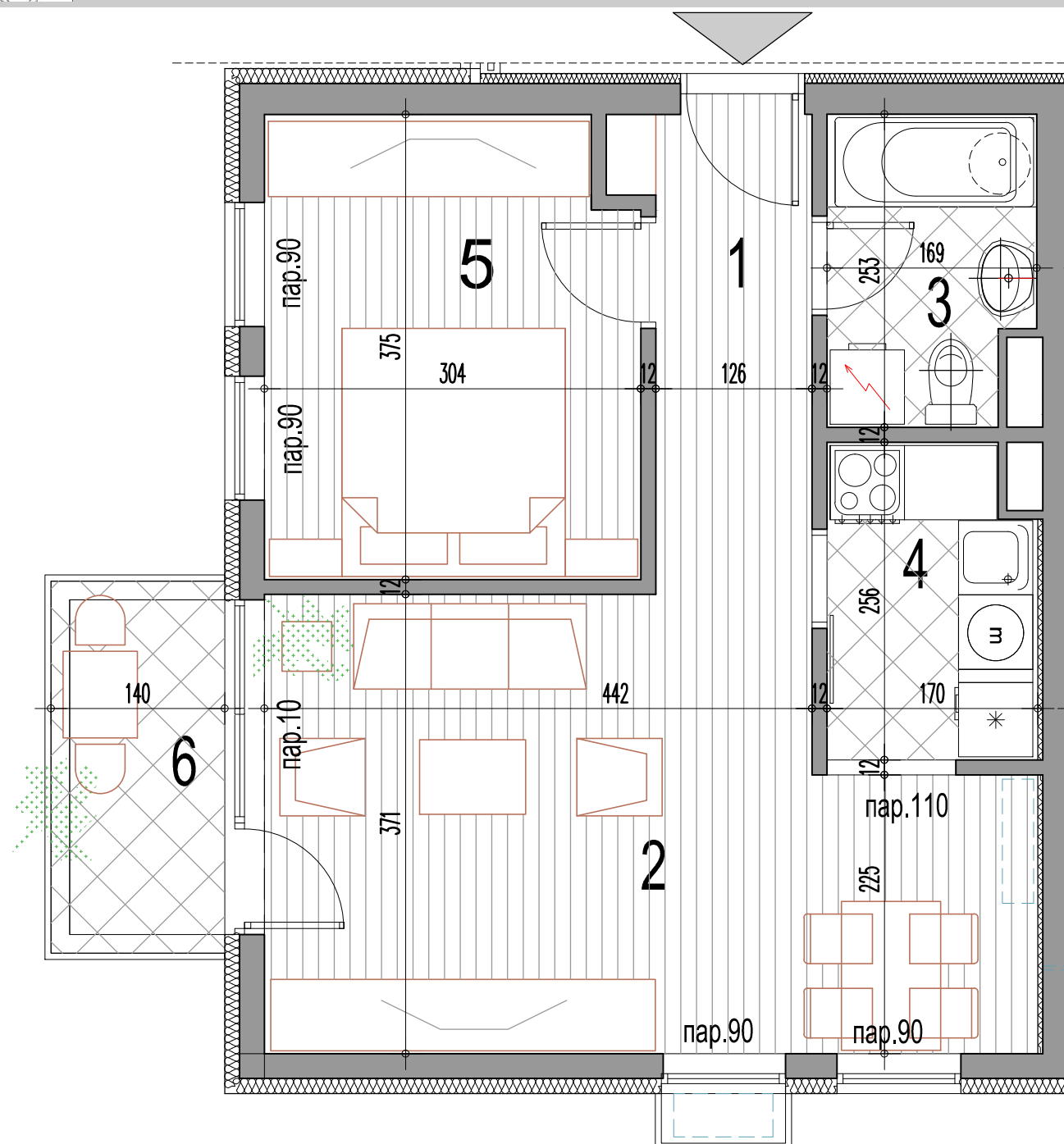

2C-2 двособан стан

| бр.пр. | Намена просторије | Површина П (m ²) | Површина П (m ²) - 3% |
|-----------------------------|-------------------------------|------------------------------|-----------------------------------|
| 1 | Улаз | 5.14 | |
| 2 | Дневни боравак са трпезаријом | 20.44 | |
| 3 | Купатило | 4.07 | |
| 4 | Кухиња | 4.16 | |
| 5 | Соба | 11.07 | |
| Укупна затв. површина стана | | 44.87 | |
| 6 | Тераса / Лођа | 3.37 | |
| Укупна нето површина стана | | 48.25 | 46.80 |



ОБЈЕКАТ Б - ЛАМЕЛА Б1
ДВОСОБАН СТАН
ТИП 2C-2

| приземље | 1.спрат | 2.спрат | 3.спрат | поткровље |
|----------|------------|------------|------------|------------|
| / | стан бр.09 | стан бр.16 | стан бр.23 | стан бр.30 |

Инвеститор:
SPV RČINJA D.O.O. VRANJE
17500 Врање,
Иве Лоле Рибара 6



Пројектант:
Саобраћајни институт ЦИП
Немањина 6/4, Београд

Размера:

Р 1 : 50

Цртеж бр.

09

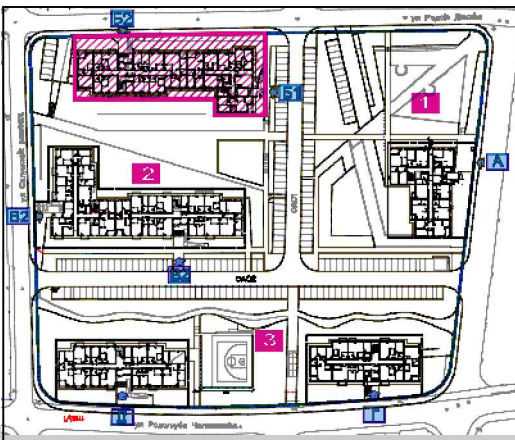

СТАМБЕНИ ОБЈЕКТИ - ОБЈЕКАТ А НА К.П.11879/2, ОБЈЕКАТ Б НА К.П.11879/3, ОБЈЕКАТ В НА К.П.11879/4, ОБЈЕКАТ Г НА К.П.11879/5 И ОБЈЕКАТ Д НА К.П.11879/6, КО ВРАЊЕ

БЛОК 2 ОБЈЕКАТ Б - ЛАМЕЛА Б1



ЗС-1 трособан стан

| бр.пр. | Намена просторије | Површина П (m ²) | Површина П (m ²) - 3% |
|-----------------------------|-------------------------------|---------------------------------|--------------------------------------|
| 1 | Улаз | 4.97 | |
| 2 | Дневни боравак са трпезаријом | 23.92 | |
| 3 | Купатило | 4.32 | |
| 4 | Кухиња | 5.46 | |
| 5 | Соба | 11.54 | |
| 6 | Соба | 11.06 | |
| 7 | Дегажман | 1.29 | |
| 8 | Тоалет | 1.91 | |
| Укупна затв. површина стана | | 64.46 | |
| 9 | Тераса / Лођа | 4.37 | |
| Укупна нето површина стана | | 68.83 | 66.77 |

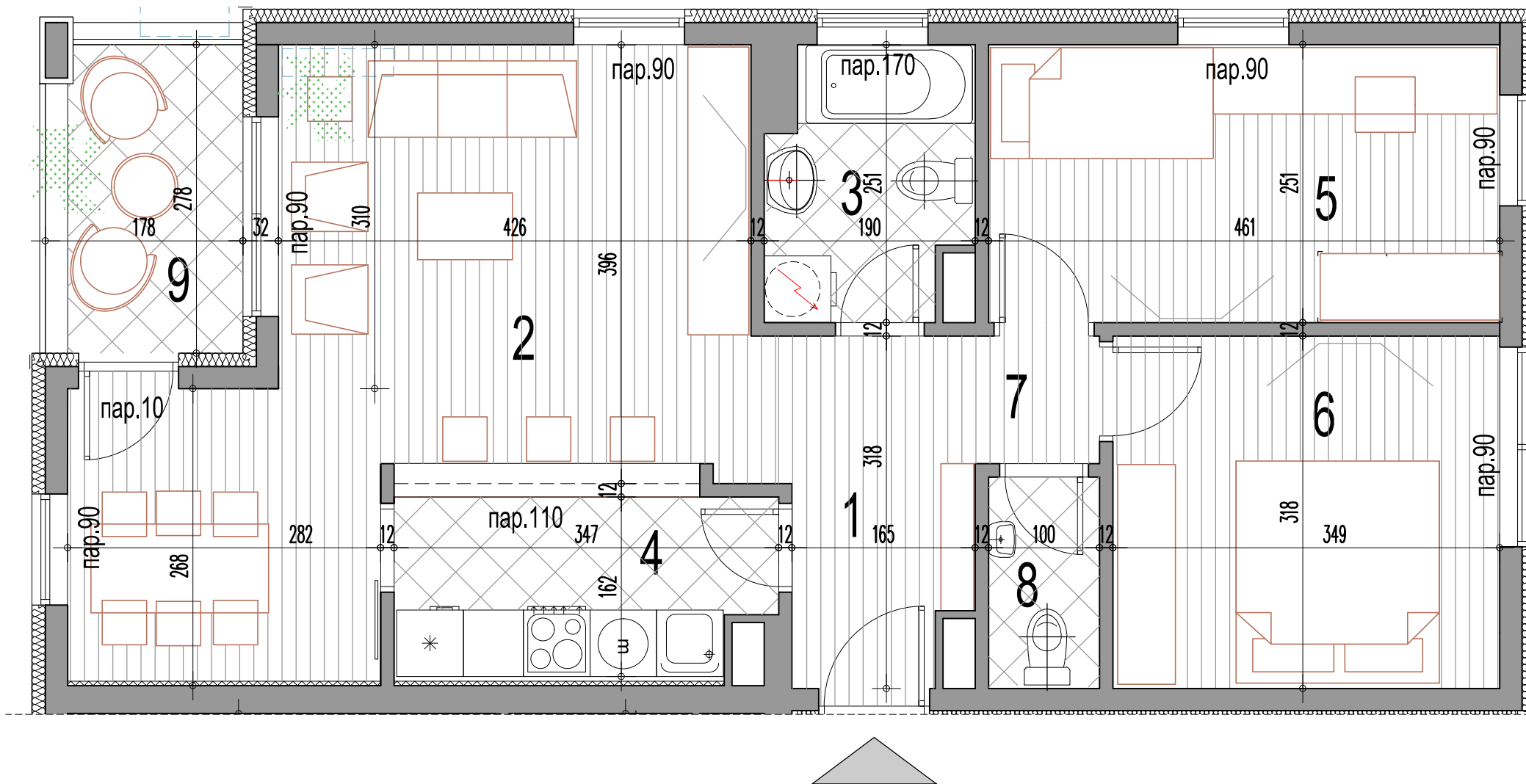

ОБЈЕКАТ Б - ЛАМЕЛА Б1
ТРОСОБАН СТАН
ТИП ЗС-1

| приземље | 1.спрат | 2.спрат | 3.спрат | поткровље |
|------------|---------|---------|---------|-----------|
| стан бр.06 | / | / | / | / |

Инвеститор:
SPV RČINJA D.O.O. VRANJE
17500 Врање,
Иве Лоле Рибара 6



Пројектант:
Саобраћајни институт ЦИП
Немањина 6/4, Београд

Размера:

Р 1 : 50

Цртеж бр.

10

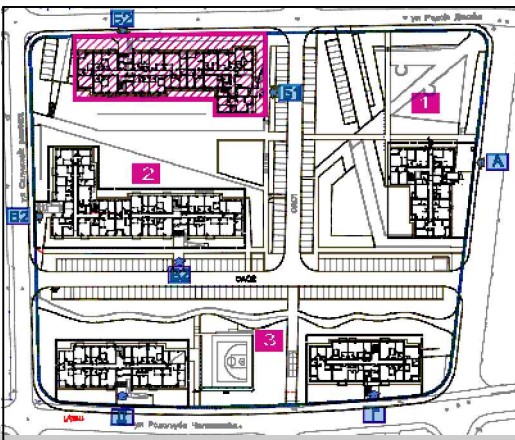

СТАМБЕНИ ОБЈЕКТИ - ОБЈЕКАТ А НА К.П.11879/2, ОБЈЕКАТ Б НА К.П.11879/3, ОБЈЕКАТ В НА К.П.11879/4, ОБЈЕКАТ Г НА К.П.11879/5 И ОБЈЕКАТ Д НА К.П.11879/6, КО ВРАЊЕ

БЛОК 2 ОБЈЕКАТ Б - ЛАМЕЛА Б1



ЗС-1 трособан стан

| бр.пр. | Намена просторије | Површина П (m ²) | Површина П (m ²) - 3% |
|-----------------------------|-------------------------------|------------------------------|-----------------------------------|
| 1 | Улаз | 4.99 | |
| 2 | Дневни боравак са трпезаријом | 23.92 | |
| 3 | Купатило | 4.32 | |
| 4 | Кухиња | 5.46 | |
| 5 | Соба | 11.54 | |
| 6 | Соба | 11.06 | |
| 7 | Дегажман | 1.29 | |
| 8 | Тоалет | 1.91 | |
| Укупна затв. површина стана | | 64.48 | |
| 9 | Тераса / Лођа | 4.37 | |
| Укупна нето површина стана | | 68.85 | 66.79 |

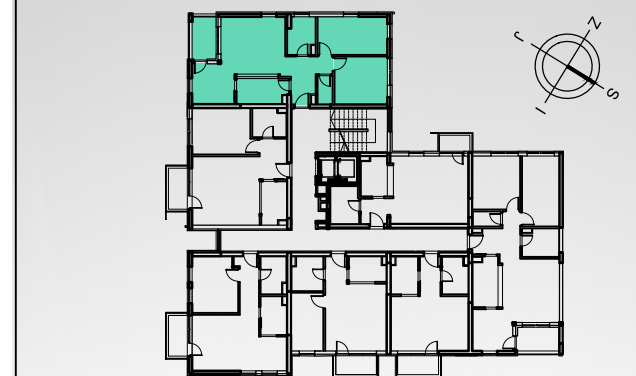
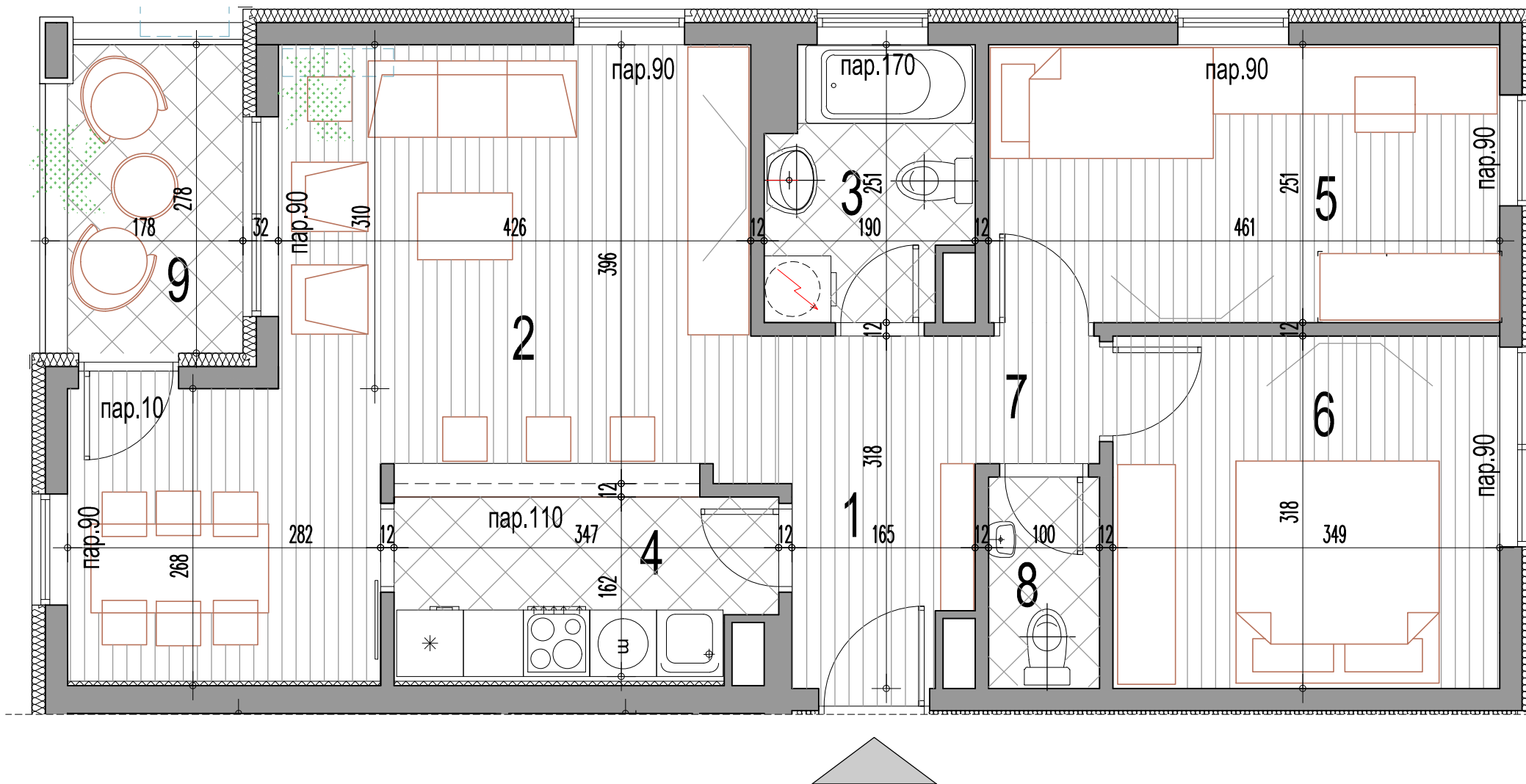

ОБЈЕКАТ Б - ЛАМЕЛА Б1 ТРОСОБАН СТАН ТИП ЗС-1

| приземље | 1.спрат | 2.спрат | 3.спрат | поткровље |
|----------|------------|------------|------------|-----------|
| / | стан бр.07 | стан бр.14 | стан бр.21 | / |

Инвеститор:
SPV RČINJA D.O.O. VRANJE
17500 Врање,
Иве Лоле Рибара 6



Пројектант:
Саобраћајни институт ЦИП
Немањина 6/4, Београд

Размера:

Р 1 : 50

Цртеж бр.

11

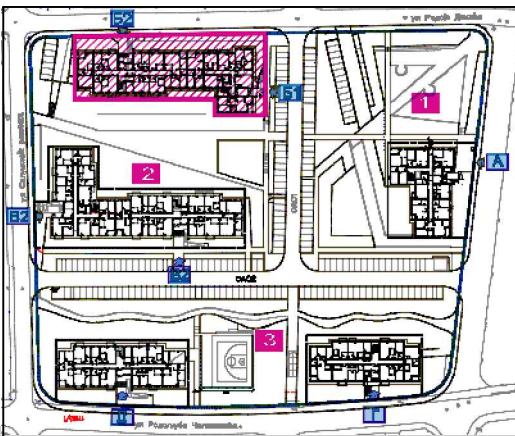

СТАМБЕНИ ОБЈЕКТИ - ОБЈЕКАТ А НА К.П.11879/2, ОБЈЕКАТ Б НА К.П.11879/3, ОБЈЕКАТ В НА К.П.11879/4, ОБЈЕКАТ Г НА К.П.11879/5 И ОБЈЕКАТ Д НА К.П.11879/6, КО ВРАЊЕ

БЛОК 2 ОБЈЕКАТ Б - ЛАМЕЛА Б1



ЗС-1 трособан стан

| бр.пр. | Намена просторије | Површина П (m ²) | Површина П (m ²) - 3% |
|-----------------------------|-------------------------------|------------------------------|-----------------------------------|
| 1 | Улаз | 4.99 | |
| 2 | Дневни боравак са трпезаријом | 23.92 | |
| 3 | Купатило | 4.32 | |
| 4 | Кухиња | 5.46 | |
| 5 | Соба | 11.54 | |
| 6 | Соба | 11.06 | |
| 7 | Дегажман | 1.29 | |
| 8 | Тоалет | 1.91 | |
| Укупна затв. површина стана | | 64.48 | |
| 9 | Тераса / Лођа | 4.37 | |
| Укупна нето површина стана | | 68.85 | 66.79 |



ОБЈЕКАТ Б - ЛАМЕЛА Б1
ТРОСОБАН СТАН
ТИП ЗС-1

| приземље | 1.спрат | 2.спрат | 3.спрат | поткровље |
|----------|---------|---------|---------|------------|
| / | / | / | / | стан бр.28 |

Размера: Цртеж бр.

Р 1 : 50

12

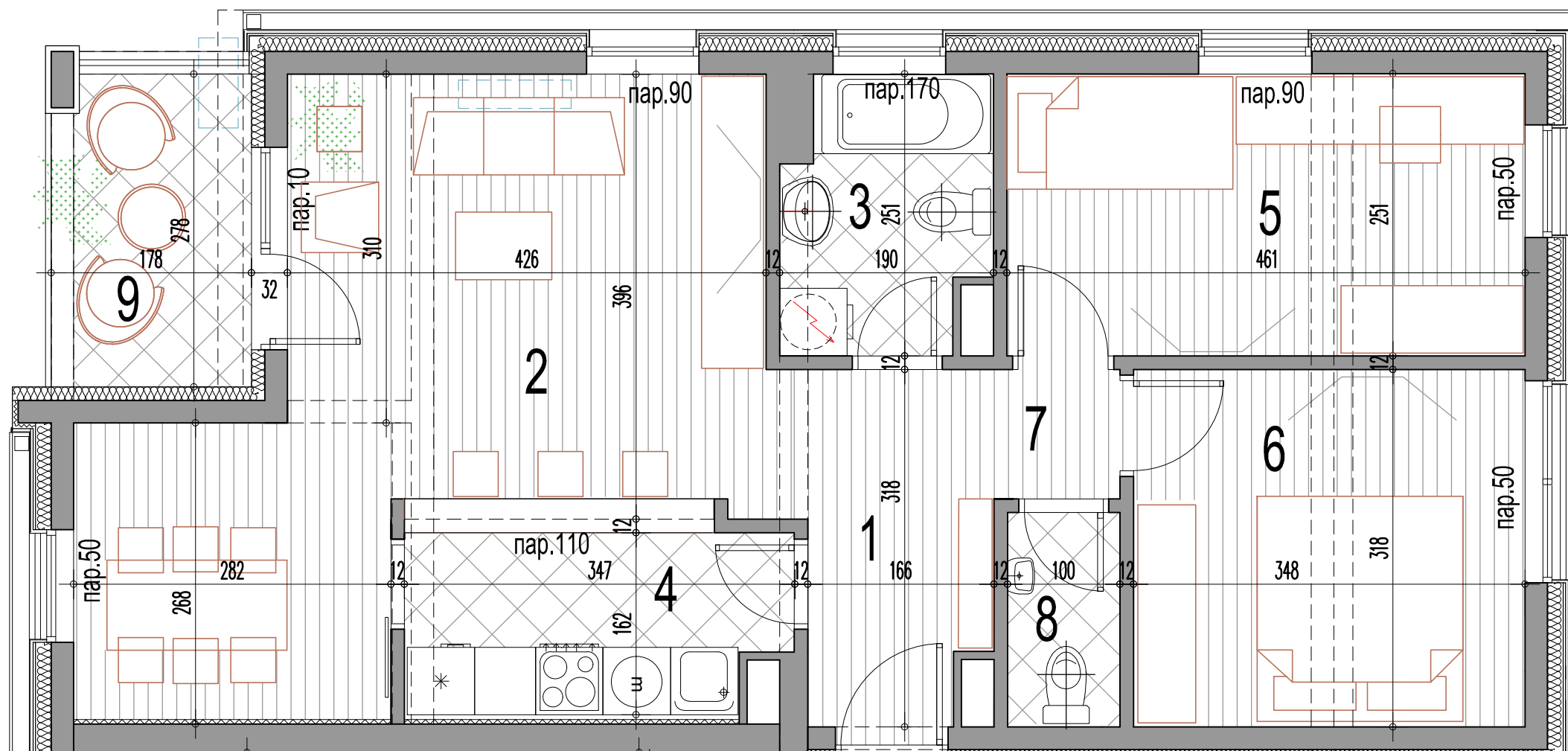

Инвеститор:
SPV RČINJA D.O.O. VRANJE
17500 Врање,
Иве Лоле Рибара 6



Пројектант:
Саобраћајни институт ЦИП
Немањина 6/4, Београд

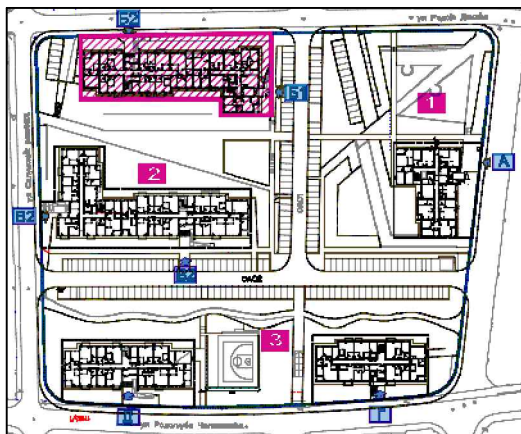

СТАМБЕНИ ОБЈЕКТИ - ОБЈЕКАТ **А** НА К.П.11879/2, ОБЈЕКАТ **Б** НА К.П.11879/3, ОБЈЕКАТ **В** НА К.П.11879/4, ОБЈЕКАТ **Г** НА К.П.11879/5 И ОБЈЕКАТ **Д** НА К.П.11879/6, КО ВРАЊЕ

БЛОК 2 ОБЈЕКАТ Б - ЛАМЕЛА Б1



3С-1* трособан стан

| бр.пр. | Намена просторије | Површина П (m ²) | Површина П (m ²) - 3% |
|-----------------------------|-------------------------------|------------------------------|-----------------------------------|
| 1 | Улаз | 5.22 | |
| 2 | Дневни боравак са трпезаријом | 23.56 | |
| 3 | Купатило | 4.45 | |
| 4 | Кухиња | 5.31 | |
| 5 | Соба | 11.56 | |
| 6 | Соба | 11.25 | |
| 7 | Дегажман | 1.32 | |
| 8 | Тоалет | 1.88 | |
| Укупна затв. површина стана | | 64.54 | |
| 9 | Тераса / Лођа | 4.31 | |
| Укупна нето површина стана | | 68.85 | 66.79 |

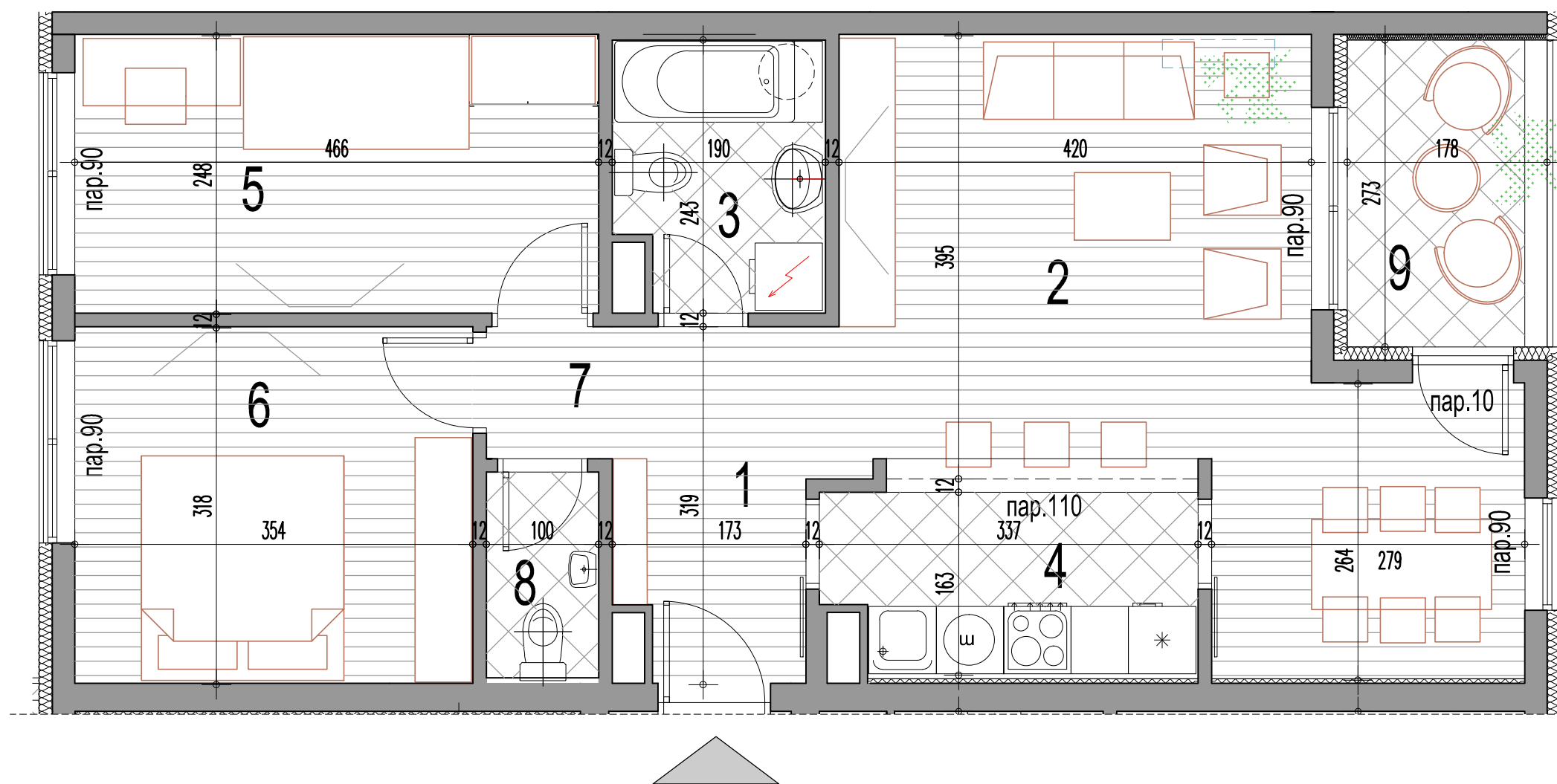

ОБЈЕКАТ Б - ЛАМЕЛА Б1 ТРОСОБАН СТАН ТИП 3С-1*

| приземље | 1.спрат | 2.спрат | 3.спрат | поткровље |
|------------|------------|------------|------------|-----------|
| стан бр.04 | стан бр.12 | стан бр.19 | стан бр.26 | / |

Инвеститор:
SPV PČINJA D.O.O. VRANJE
17500 Врање,
Иве Лоле Рибара 6



Пројектант:
Саобраћајни институт ЦИП
Немањина 6/4, Београд

Размера:

P 1 : 50

Цртеж бр.

13

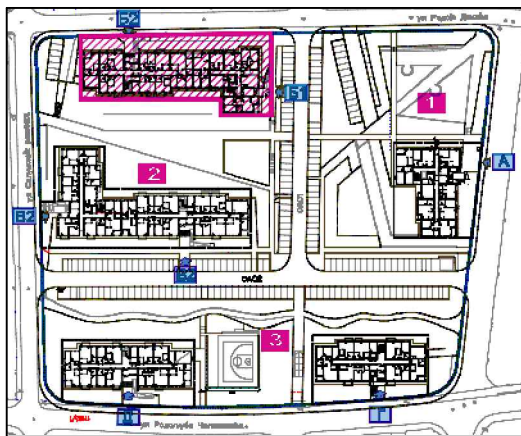

СТАМБЕНИ ОБЈЕКТИ - ОБЈЕКАТ А НА К.П.11879/2, ОБЈЕКАТ Б НА К.П.11879/3, ОБЈЕКАТ В НА К.П.11879/4, ОБЈЕКАТ Г НА К.П.11879/5 И ОБЈЕКАТ Д НА К.П.11879/6, КО ВРАЊЕ

БЛОК 2 ОБЈЕКАТ Б - ЛАМЕЛА Б1



ЗС-1* трособан стан

| бр.пр. | Намена просторије | Површина П (m²) | Површина П (m²) - 3% |
|-----------------------------|-------------------------------|-----------------|----------------------|
| 1 | Улаз | 5.22 | |
| 2 | Дневни боравак са трпезаријом | 23.58 | |
| 3 | Купатило | 4.45 | |
| 4 | Кухиња | 5.28 | |
| 5 | Соба | 11.56 | |
| 6 | Соба | 11.25 | |
| 7 | Дегажман | 1.32 | |
| 8 | Тоалет | 1.88 | |
| Укупна затв. површина стана | | 64.54 | |
| 9 | Тераса / Лођа | 4.31 | |
| Укупна нето површина стана | | 68.85 | 66.78 |

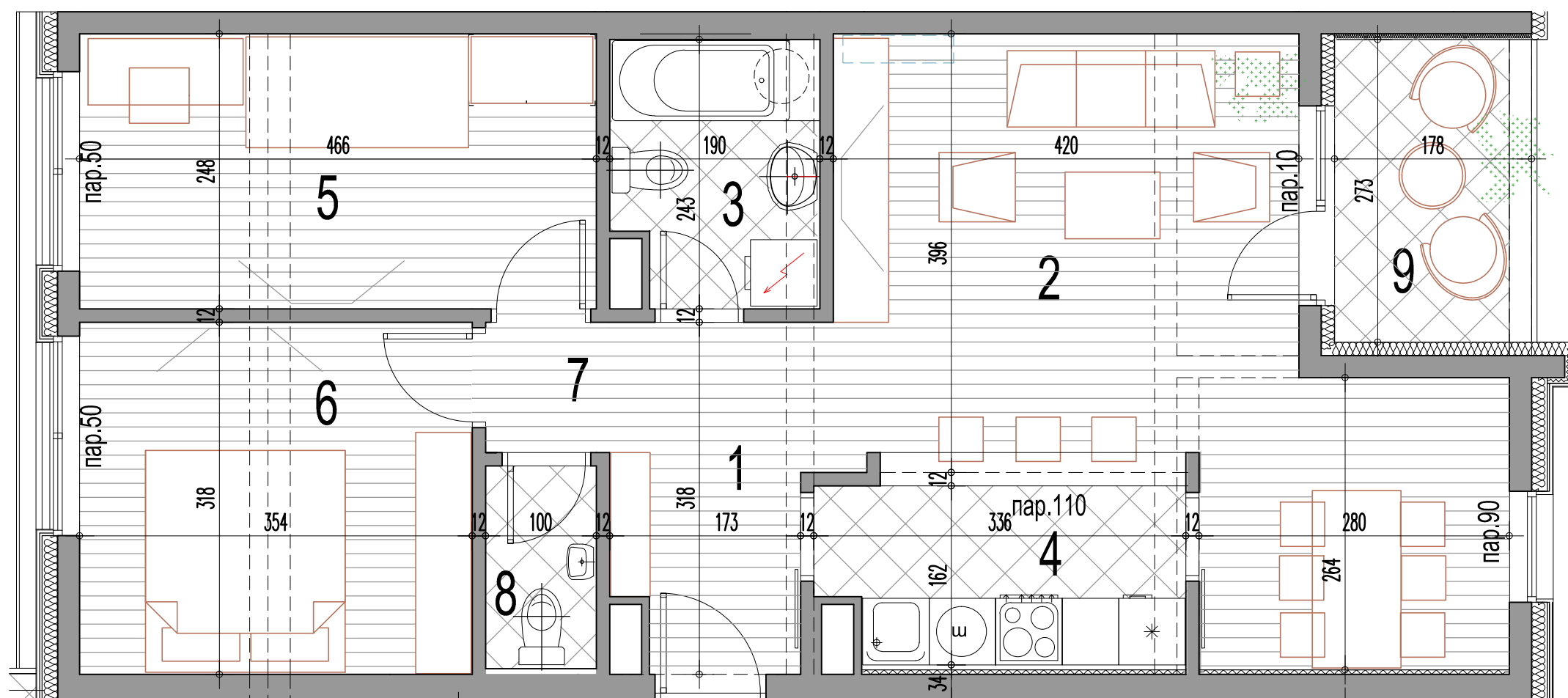

ОБЈЕКАТ Б - ЛАМЕЛА Б1 ТРОСОБАН СТАН ТИП ЗС-1*

| приземље | 1.спрат | 2.спрат | 3.спрат | поткровље |
|----------|---------|---------|---------|------------|
| / | / | / | / | стан бр.33 |

Инвеститор:
SPV RČINJA D.O.O. VRANJE
17500 Врање,
Иве Лоле Рибара 6



Пројектант:
Саобраћајни институт ЦИП
Немањина 6/4, Београд

Размера:

Р 1 : 50

Цртеж бр.

14

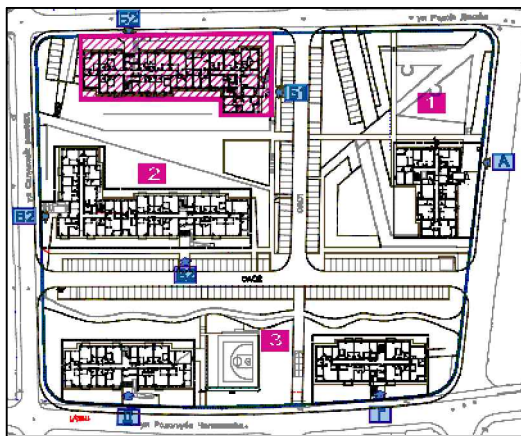

СТАМБЕНИ ОБЈЕКТИ - ОБЈЕКАТ А НА К.П.11879/2, ОБЈЕКАТ Б НА К.П.11879/3, ОБЈЕКАТ В НА К.П.11879/4, ОБЈЕКАТ Г НА К.П.11879/5 И ОБЈЕКАТ Д НА К.П.11879/6, КО ВРАЊЕ

БЛОК 2 ОБЈЕКАТ Б - ЛАМЕЛА Б1

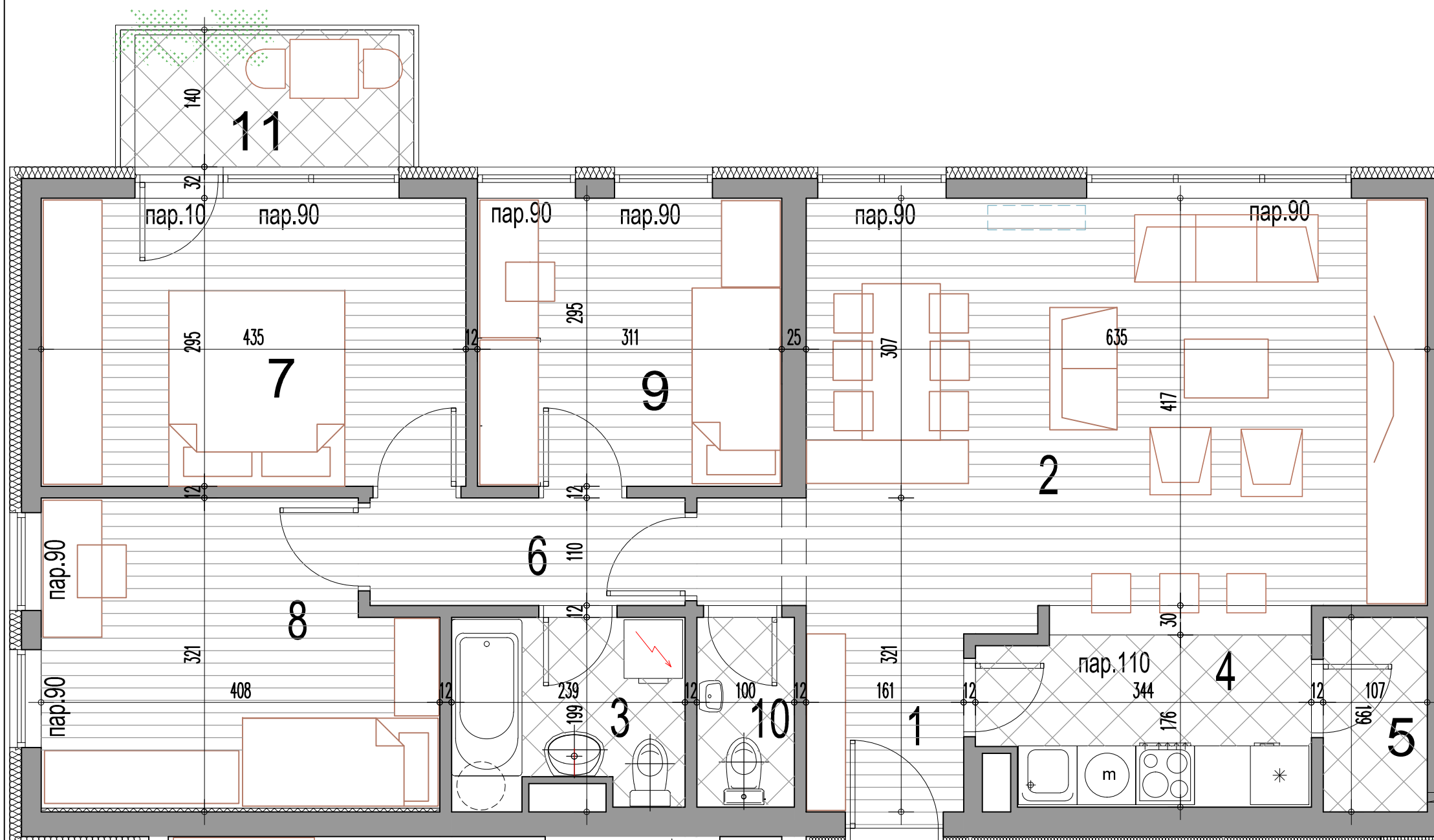

3.5C троипособан стан

| бр.пр. | Намена просторије | Површина П (m ²) | Површина П (m ²) - 3% |
|-----------------------------|-------------------------------|------------------------------|-----------------------------------|
| 1 | Улаз | 6.58 | |
| 2 | Дневни боравак са трпезаријом | 25.30 | |
| 3 | Купатило | 4.38 | |
| 4 | Кухиња | 5.77 | |
| 5 | Остава | 2.12 | |
| 6 | Соба | 9.16 | |
| 7 | Соба | 12.79 | |
| 8 | Соба | 11.91 | |
| 9 | Дегажман | 3.54 | |
| 10 | Тоалет | 1.99 | |
| Укупна затв. површина стана | | 83.54 | |
| 11 | Тераса / Лођа | 3.37 | |
| Укупна нето површина стана | | 86.92 | 84.31 |

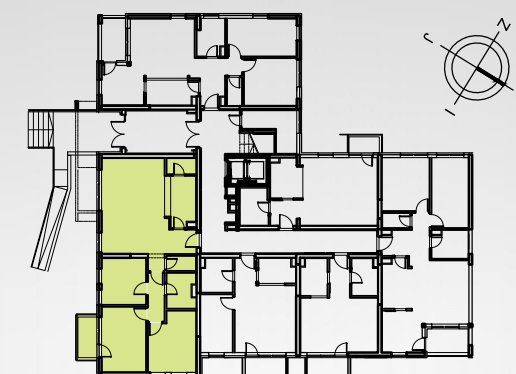

ОБЈЕКАТ Б - ЛАМЕЛА Б1 ТРОИПОСОБАН СТАН ТИП 3.5С

| приземље | 1.спрат | 2.спрат | 3.спрат | поткровље |
|------------|---------|---------|---------|-----------|
| стан бр.01 | / | / | / | / |

Инвеститор:
SPV PČINJA D.O.O. VRANJE
17500 Врање,
Иве Лоле Рибара 6



Пројектант:
Саобраћајни институт ЦИП
Немањина 6/4, Београд

Размера:

P 1 : 50

Цртеж бр.

15

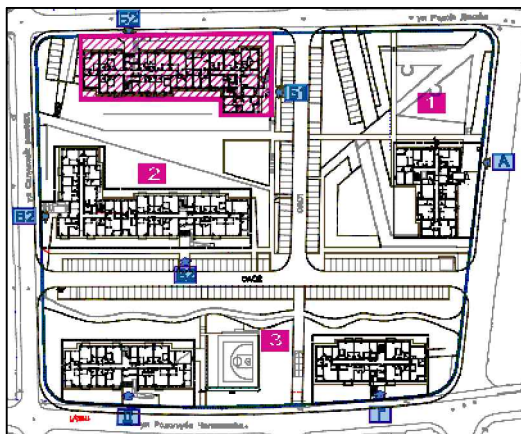

СТАМБЕНИ ОБЈЕКТИ - ОБЈЕКАТ **А** НА К.П.11879/2, ОБЈЕКАТ **Б** НА К.П.11879/3, ОБЈЕКАТ **В** НА К.П.11879/4, ОБЈЕКАТ **Г** НА К.П.11879/5 И ОБЈЕКАТ **Д** НА К.П.11879/6, КО ВРАЊЕ

БЛОК 2 ОБЈЕКАТ Б - ЛАМЕЛА Б2



| БРОЈ ЛИСТА | ЕТАЖА | | ПРИЗЕМЉЕ | 1-3 СПРАТ | ПОТКРОВЉЕ | УКУПНО |
|------------|---------|----------------------------|--------------|--------------|--------------|-----------------------|
| | | ТИП СТАНА | број станова | број станова | број станова | број станова у ламели |
| 16 | 1С | ЈЕДНОСОБАН (≈39* m^2) | 1 | | | 1 |
| 17-18 | 1С-1 | ЈЕДНОСОБАН (≈36 m^2) | | 3 | 1 | 4 |
| 19-20 | 1.5 С | ЈЕДНОИПОСОБАН (≈46 m^2) | 1 | 3 | 1 | 5 |
| 21-22 | 1.5 С-1 | ЈЕДНОИПОСОБАН (≈44 m^2) | 1 | 3 | 1 | 5 |
| 23-27 | 2С | ДВОСОБАН (≈55 m^2) | 2 | 6 | 2 | 10 |
| 28-29 | 2.5С | ДВОИПОСОБАН (≈62 m^2) | | 3 | 1 | 4 |
| 30-31 | 3С | ТРОСОБАН (≈69 m^2) | 1 | 3 | 1 | 5 |
| 32-33 | 3.5С | ТРОИПОСОБАН (≈80 m^2) | 1 | 3 | 1 | 5 |
| | УКУПНО | | 7 | 24 | 8 | 39 |



Инвеститор:
SPV RČINJA D.O.O. VRANJE
17500 Врање,
Иве Лоле Рибара 6



Пројектант:
Саобраћајни институт ЦИП
Немањина 6/4, Београд

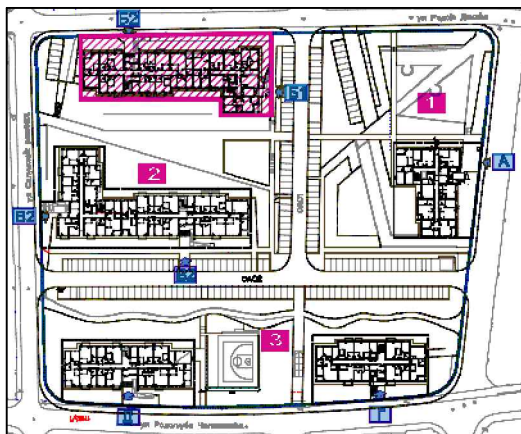

СТАМБЕНИ ОБЈЕКТИ - ОБЈЕКАТ **А** НА К.П.11879/2, ОБЈЕКАТ **Б** НА К.П.11879/3, ОБЈЕКАТ **В** НА К.П.11879/4, ОБЈЕКАТ **Г** НА К.П.11879/5 И ОБЈЕКАТ **Д** НА К.П.11879/6, КО ВРАЊЕ

БЛОК 2 ОБЈЕКАТ Б - ЛАМЕЛА Б2

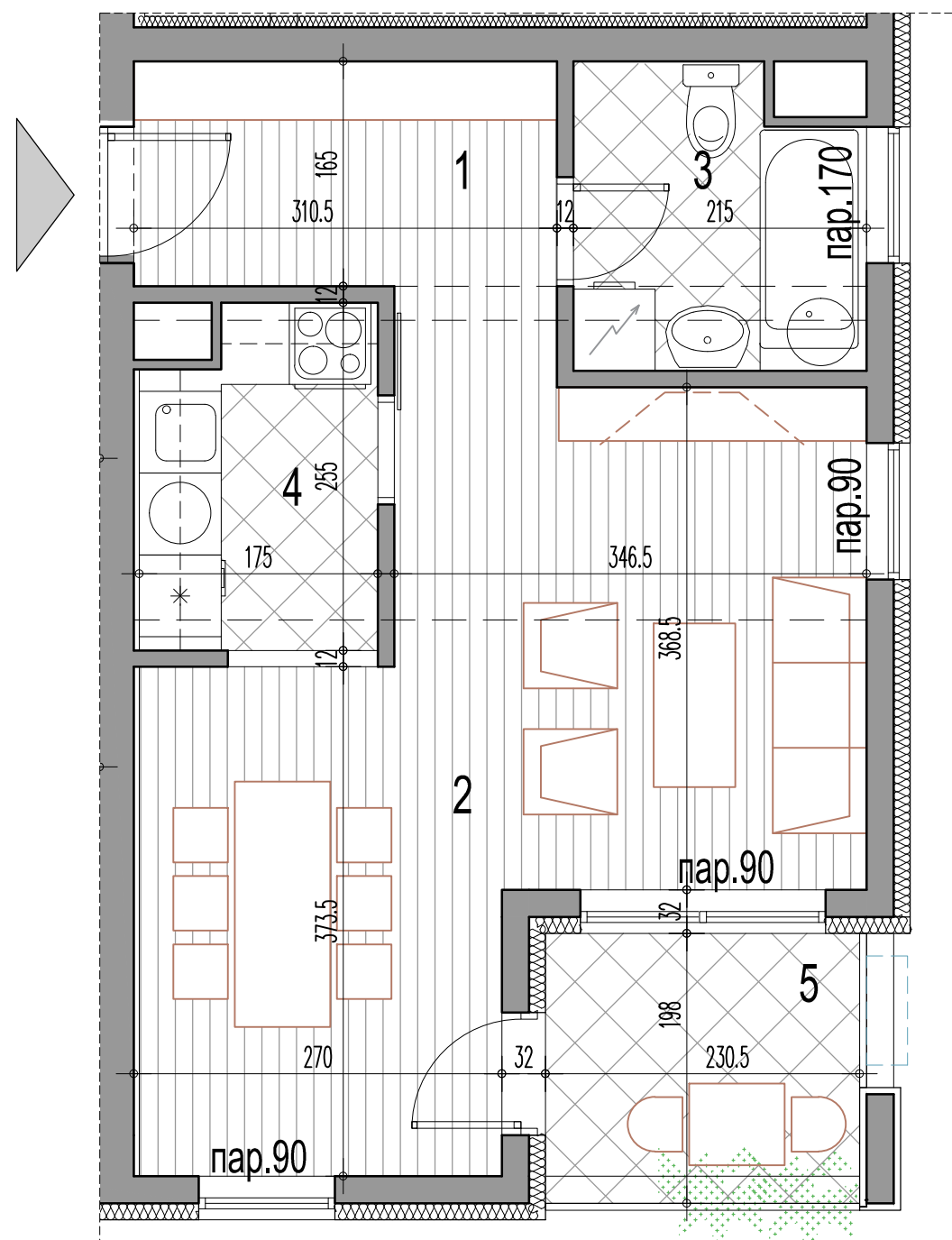

1С - једнособан стан

| бр.пр. | Намена просторије | Површ. П (m ²) | Површ. (m ²) - 3% |
|---------------------------------|-------------------------------|----------------------------|-------------------------------|
| 1 | Улаз | 4.84 | |
| 2 | Дневни боравак са трпезаријом | 22.30 | |
| 3 | Купатило | 4.17 | |
| 4 | Кухиња | 4.54 | |
| Укупна затворена површина стана | | 35.84 | |
| 5 | Тераса / Лођа | 4.16 | |
| Укупна нето површина стана | | 40.00 | 38.80 |

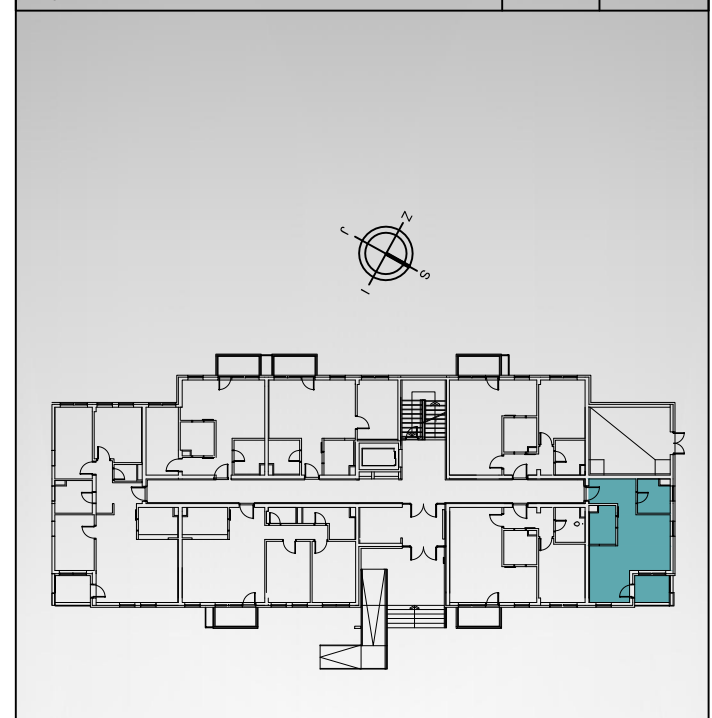

ОБЈЕКАТ Б - ЛАМЕЛА Б2
ЈЕДНОСОБАН СТАН
ТИП 1С

| приземље | 1.спрат | 2.спрат | 3.спрат | поткровље |
|------------|---------|---------|---------|-----------|
| стан бр.02 | / | / | / | / |

Инвеститор:
SPV RČINJA D.O.O. VRANJE
17500 Врање,
Иве Лоле Рибара 6



Пројектант:
Саобраћајни институт ЦИП
Немањина 6/4, Београд

Размера: Цртеж бр.
Р 1 : 50 **16**

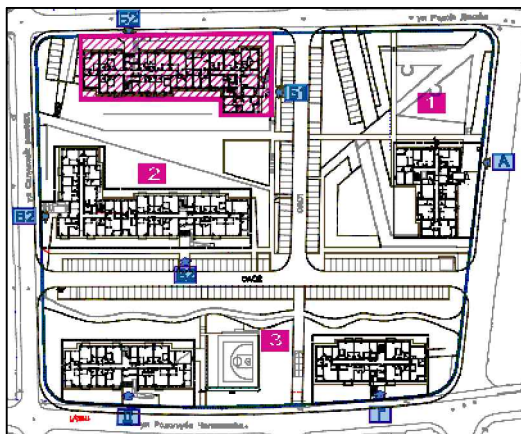

СТАМБЕНИ ОБЈЕКТИ - ОБЈЕКАТ А НА К.П.11879/2, ОБЈЕКАТ Б НА К.П.11879/3, ОБЈЕКАТ В НА К.П.11879/4, ОБЈЕКАТ Г НА К.П.11879/5 И ОБЈЕКАТ Д НА К.П.11879/6, КО ВРАЊЕ

БЛОК 2 ОБЈЕКАТ Б - ЛАМЕЛА Б2

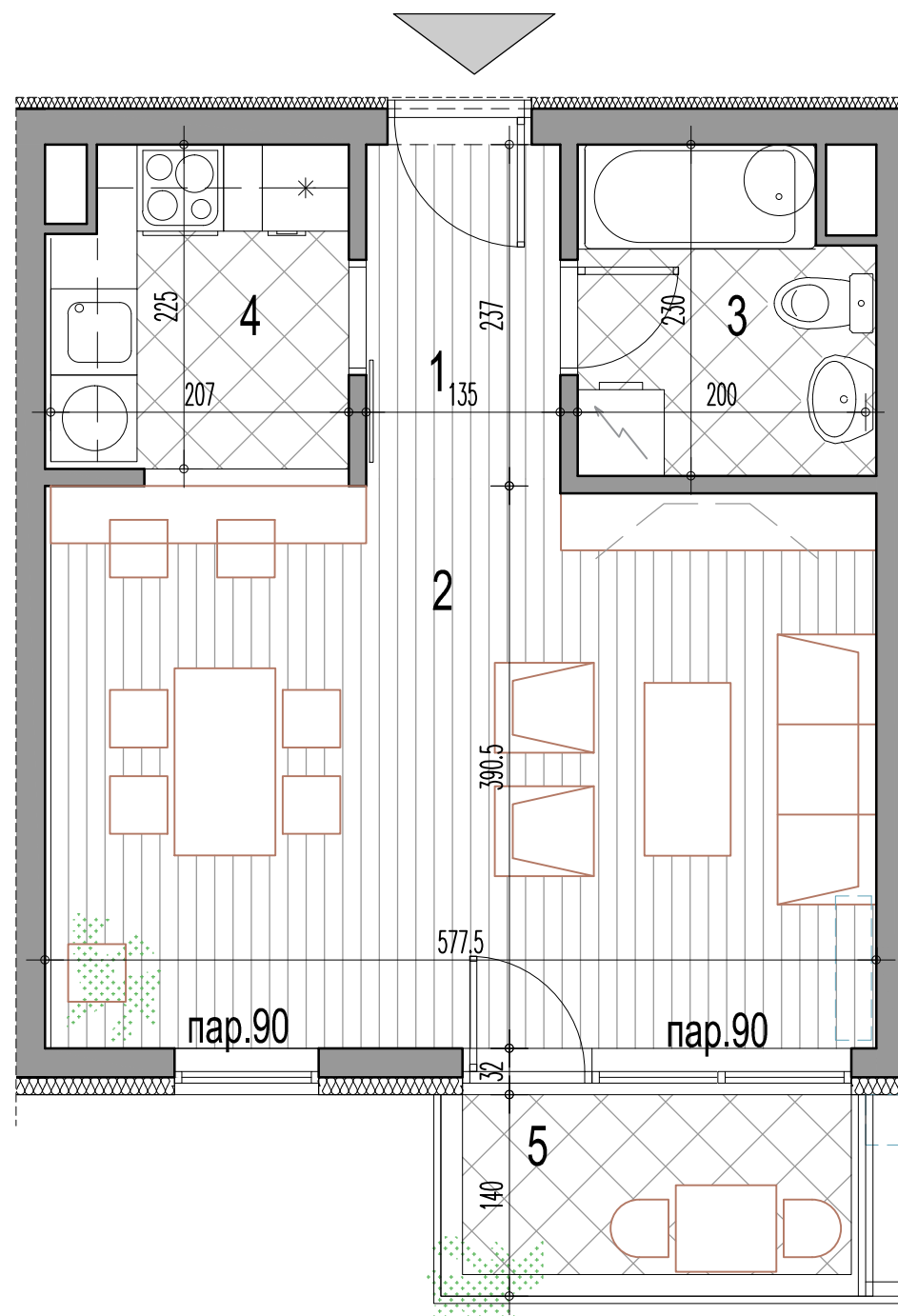

1C-1 - једнособан стан

| бр.пр. | Намена просторије | Површ. П (m ²) | Површ. (m ²) - 3% |
|---------------------------------|-------------------------------|----------------------------|-------------------------------|
| 1 | Улаз | 3.20 | |
| 2 | Дневни боравак са трпезаријом | 22.40 | |
| 3 | Купатило | 4.37 | |
| 4 | Кухиња | 4.46 | |
| Укупна затворена површина стана | | 34.43 | |
| 5 | Тераса / Лођа | 3.38 | |
| Укупна нето површина стана | | 37.80 | 36.67 |

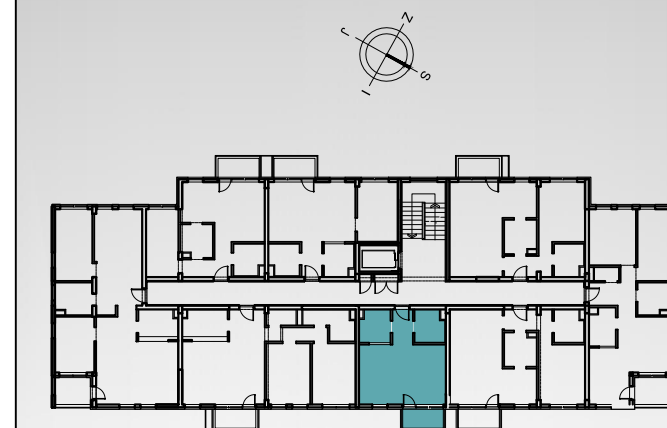

ОБЈЕКАТ Б - ЛАМЕЛА Б2 ЈЕДНОСОБАН СТАН ТИП 1C-1

| приземље | 1.спрат | 2.спрат | 3.спрат | поткровље |
|----------|------------|------------|------------|-----------|
| / | стан бр.12 | стан бр.20 | стан бр.28 | / |

Размера: Цртеж бр.

Р 1 : 50

17

Инвеститор:
SPV RČINJA D.O.O. VRANJE
17500 Врање,
Иве Лоле Рибара 6



Пројектант:
Саобраћајни институт ЦИП
Немањина 6/4, Београд

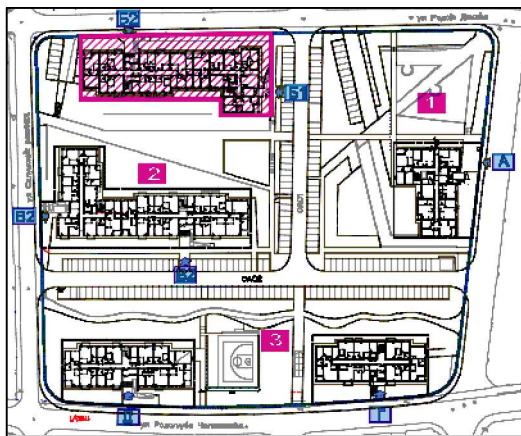

СТАМБЕНИ ОБЈЕКТИ - ОБЈЕКАТ А НА К.П.11879/2, ОБЈЕКАТ Б НА К.П.11879/3, ОБЈЕКАТ В НА К.П.11879/4, ОБЈЕКАТ Г НА К.П.11879/5 И ОБЈЕКАТ Д НА К.П.11879/6, КО ВРАЊЕ

БЛОК 2 ОБЈЕКАТ Б - ЛАМЕЛА Б2

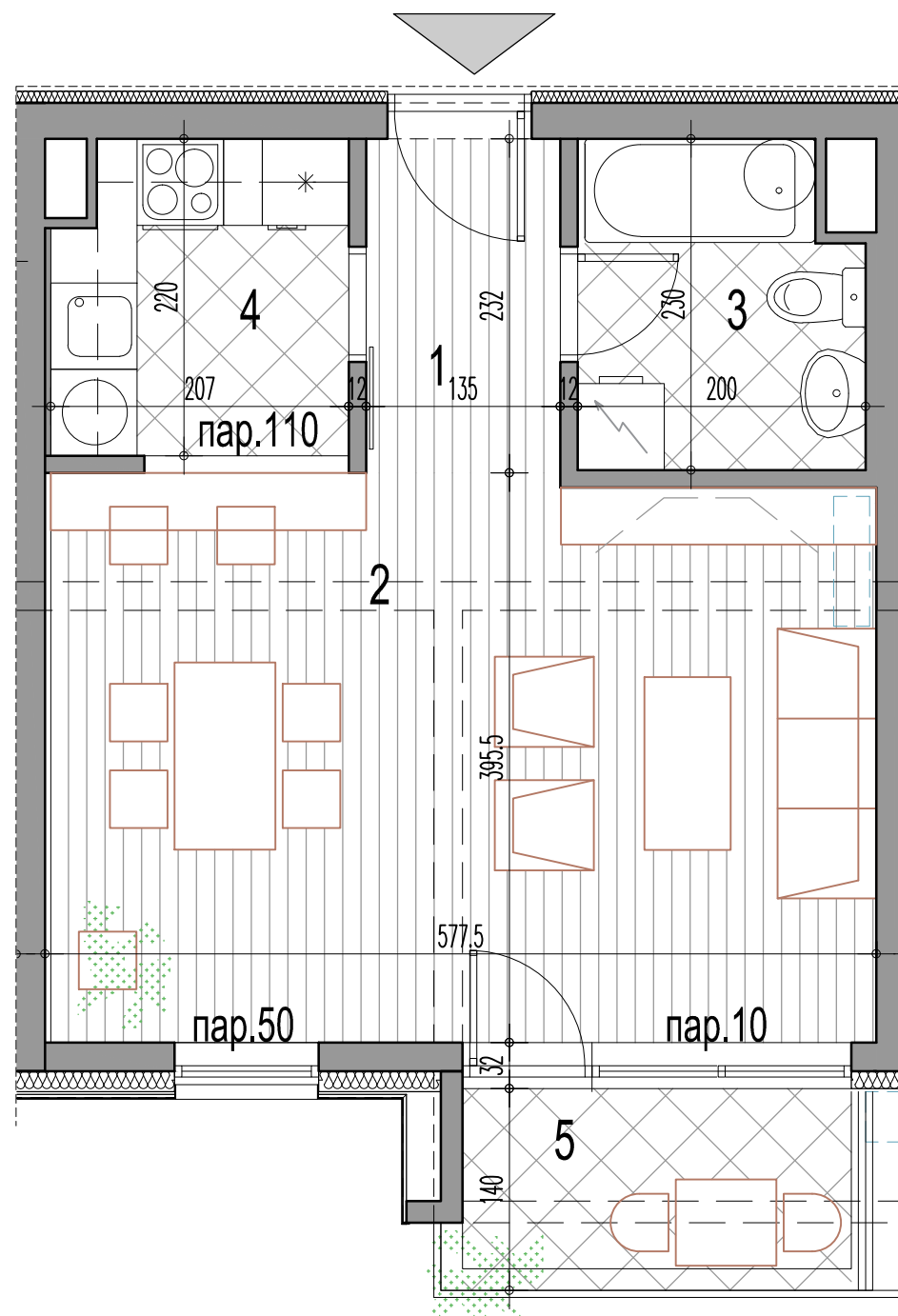

1C-1 - једнособан стан

| бр.пр. | Намена просторије | Површ. П (m ²) | Површ. (m ²) - 3% |
|---------------------------------|-------------------------------|----------------------------|-------------------------------|
| 1 | Улаз | 3.13 | |
| 2 | Дневни боравак са трпезаријом | 22.68 | |
| 3 | Купатило | 4.27 | |
| 4 | Кухиња | 4.36 | |
| Укупна затворена површина стана | | 34.44 | |
| 5 | Тераса / Лођа | 3.38 | |
| Укупна нето површина стана | | 37.82 | 36.68 |

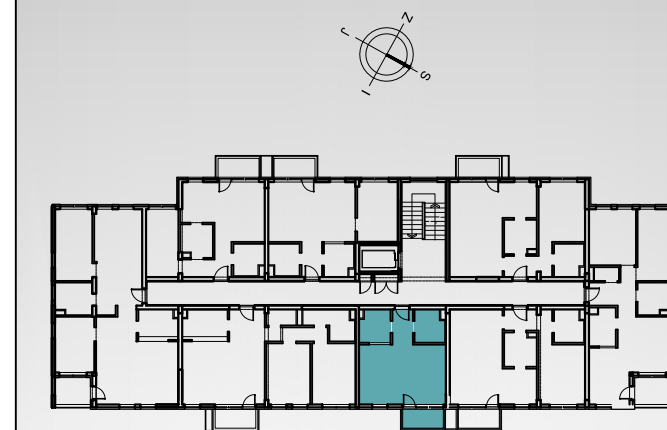

ОБЈЕКАТ Б - ЛАМЕЛА Б2

ЈЕДНОСОБАН СТАН

ТИП 1C-1

| приземље | 1.спрат | 2.спрат | 3.спрат | поткровље |
|----------|---------|---------|---------|------------|
| / | / | / | / | стан бр.36 |

Размера: Цртеж бр.

Р 1 : 50

18

Инвеститор:
SPV PČINJA D.O.O. VRANJE
17500 Врање,
Иве Лоле Рибара 6



Пројектант:
Саобраћајни институт ЦИП
Немањина 6/4, Београд

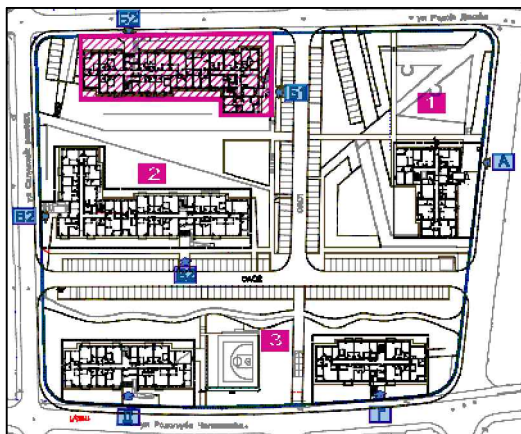

СТАМБЕНИ ОБЈЕКТИ - ОБЈЕКАТ А НА К.П.11879/2, ОБЈЕКАТ Б НА К.П.11879/3, ОБЈЕКАТ В НА К.П.11879/4, ОБЈЕКАТ Г НА К.П.11879/5 И ОБЈЕКАТ Д НА К.П.11879/6, КО ВРАЊЕ

БЛОК 2 ОБЈЕКАТ Б - ЛАМЕЛА Б2

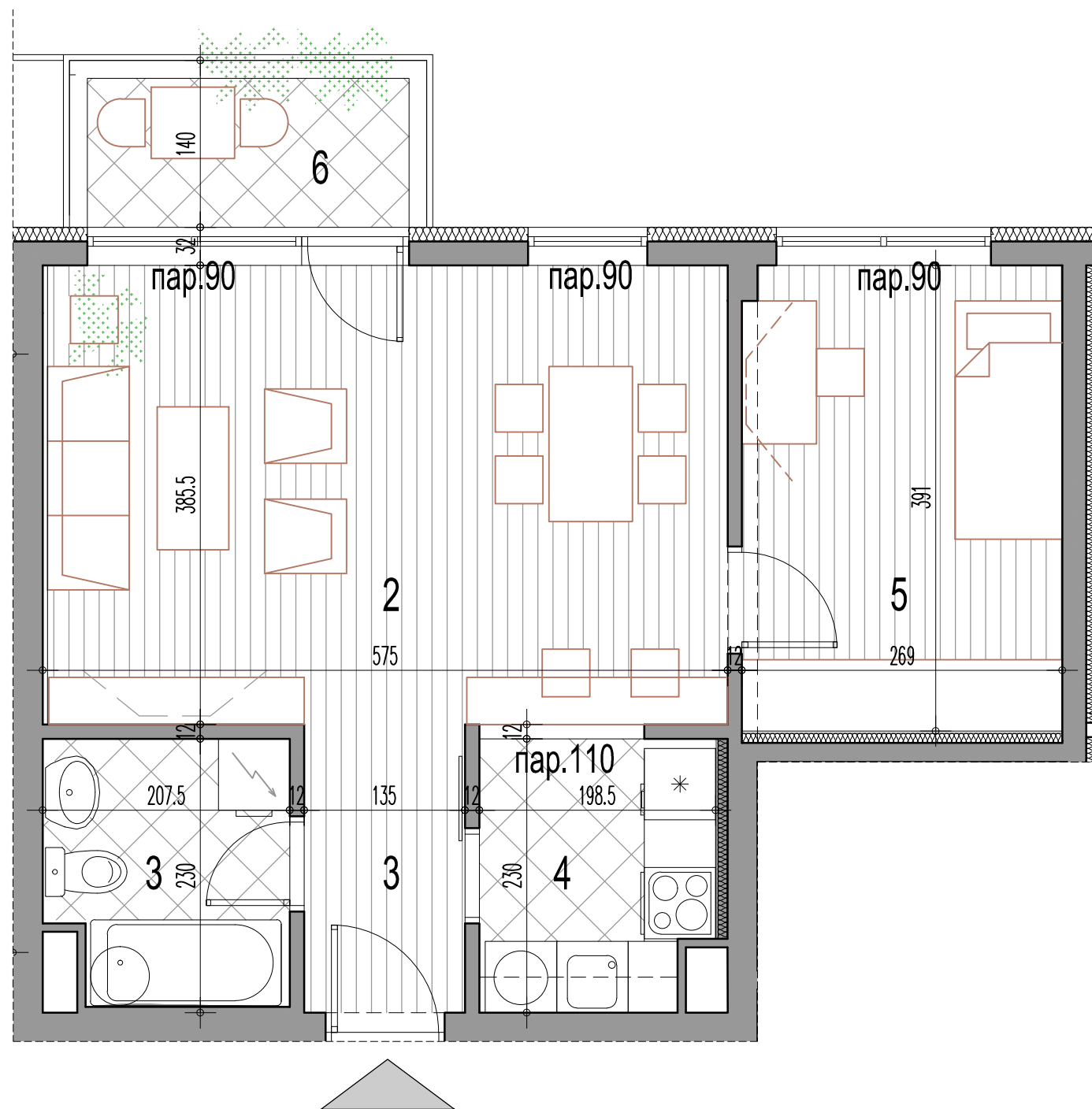

1.5C - једноипособан стан

| бр.пр. | Намена просторије | Површ. П (m ²) | Површ. (m ²) - 3% |
|---------------------------------|-------------------------------|----------------------------|-------------------------------|
| 1 | Улаз | 3.27 | |
| 2 | Дневни боравак са трпезаријом | 22.01 | |
| 3 | Купатило | 4.42 | |
| 4 | Кухиња | 4.37 | |
| 5 | 1/2 Соба | 10.48 | |
| Укупна затворена површина стана | | 44.54 | |
| 6 | Тераса / Лођа | 3.37 | |
| Укупна нето површина стана | | 47.92 | 46.48 |



ОБЈЕКАТ Б - ЛАМЕЛА Б2 ЈЕДНОИПОСОБАН СТАН ТИП 1.5 С

| приземље | 1.спрат | 2.спрат | 3.спрат | поткровље |
|------------|------------|------------|------------|-----------|
| стан бр.04 | стан бр.08 | стан бр.16 | стан бр.24 | / |

Размера: Цртеж бр.

Р 1 : 50

19

Инвеститор:
SPV PČINJA D.O.O. VRANJE
17500 Врање,
Иве Лоле Рибара 6



Пројектант:
Саобраћајни институт ЦИП
Немањина 6/4, Београд

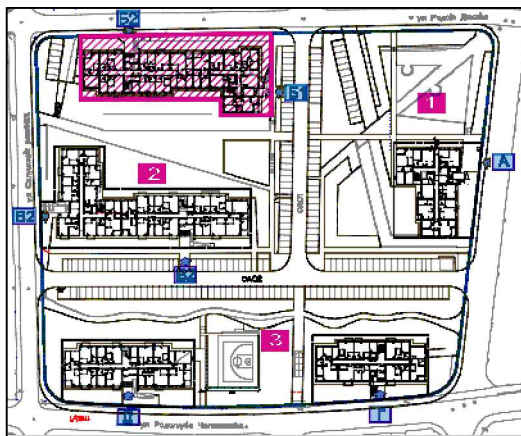

СТАМБЕНИ ОБЈЕКТИ - ОБЈЕКАТ А НА К.П.11879/2, ОБЈЕКАТ Б НА К.П.11879/3, ОБЈЕКАТ В НА К.П.11879/4, ОБЈЕКАТ Г НА К.П.11879/5 И ОБЈЕКАТ Д НА К.П.11879/6, КО ВРАЊЕ

БЛОК 2 ОБЈЕКАТ Б - ЛАМЕЛА Б2

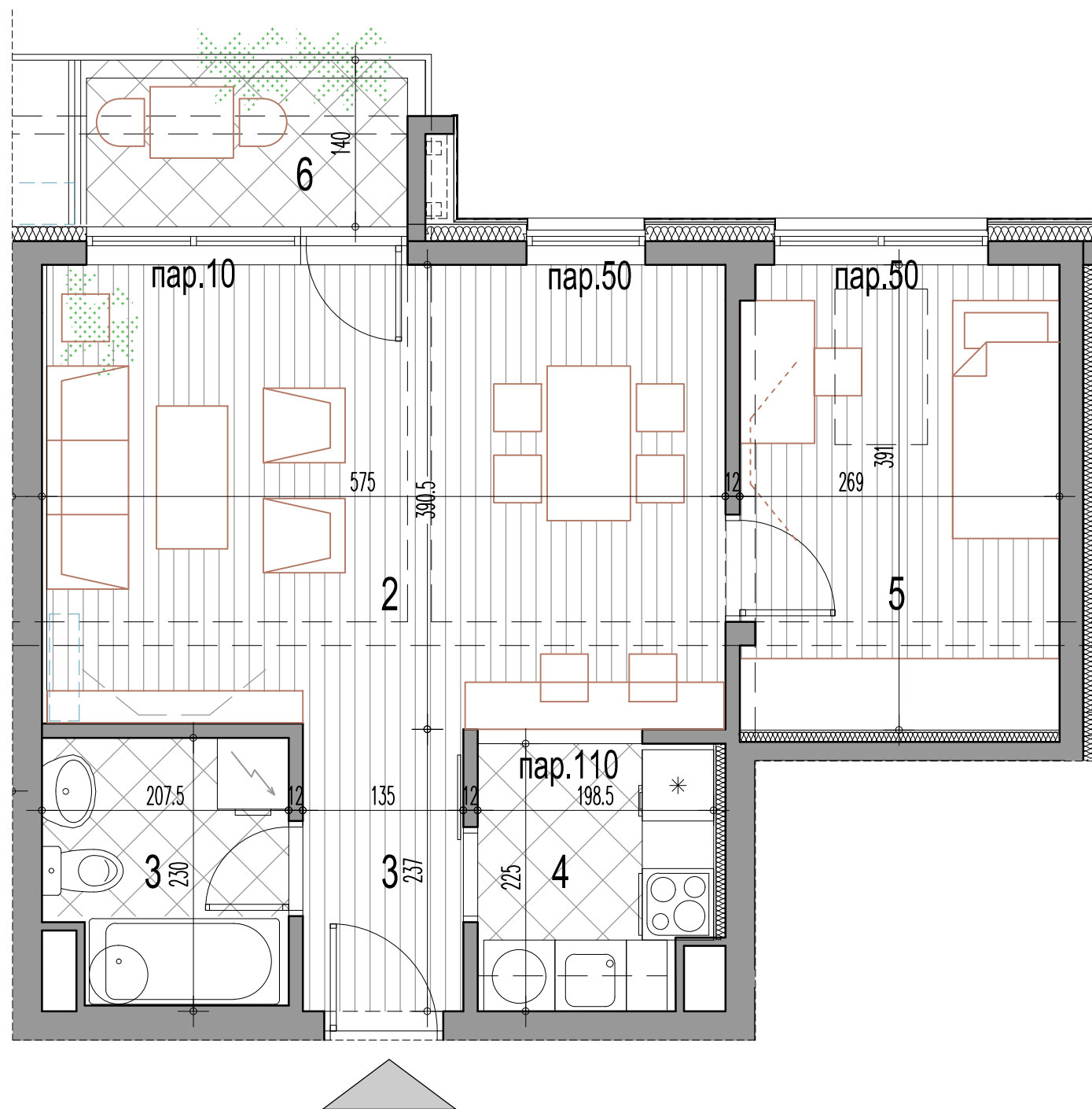

1.5C - једноипособан стан

| бр.пр. | Намена просторије | Површ. П (m ²) | Површ. (m ²) - 3% |
|---------------------------------|-------------------------------|----------------------------|-------------------------------|
| 1 | Улаз | 3.20 | |
| 2 | Дневни боравак са трпезаријом | 22.30 | |
| 3 | Купатило | 4.31 | |
| 4 | Кухиња | 4.27 | |
| 5 | 1/2 Соба | 10.45 | |
| Укупна затворена површина стана | | 44.53 | |
| 6 | Тераса / Лођа | 3.37 | |
| Укупна нето површина стана | | 47.91 | 46.47 |

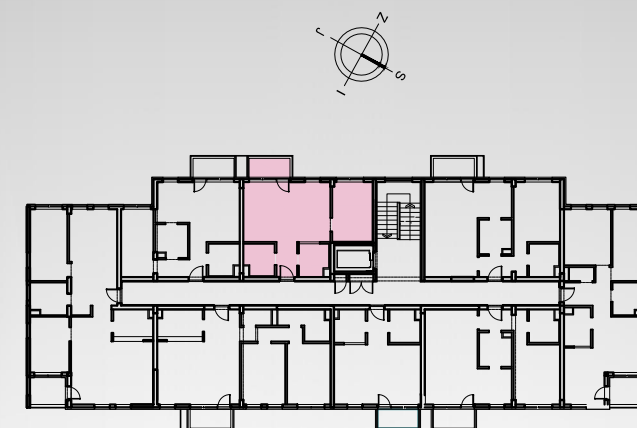

ОБЈЕКАТ Б - ЛАМЕЛА Б2 ЈЕДНОИПОСОБАН СТАН ТИП 1.5 С

| приземље | 1.спрат | 2.спрат | 3.спрат | поткровље |
|----------|---------|---------|---------|------------|
| / | / | / | / | стан бр.32 |

Размера: Цртеж бр.

Р 1 : 50

20

Инвеститор:
SPV PČINJA D.O.O. VRANJE
17500 Врање,
Иве Лоле Рибара 6



Пројектант:
Саобраћајни институт ЦИП
Немањина 6/4, Београд

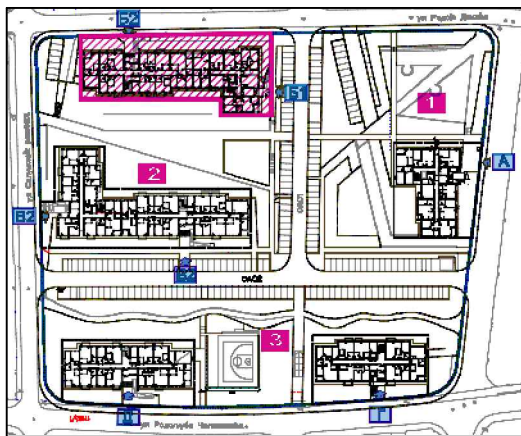

СТАМБЕНИ ОБЈЕКТИ - ОБЈЕКАТ А НА К.П.11879/2, ОБЈЕКАТ Б НА К.П.11879/3, ОБЈЕКАТ В НА К.П.11879/4, ОБЈЕКАТ Г НА К.П.11879/5 И ОБЈЕКАТ Д НА К.П.11879/6, КО ВРАЊЕ

БЛОК 2 ОБЈЕКАТ Б - ЛАМЕЛА Б2

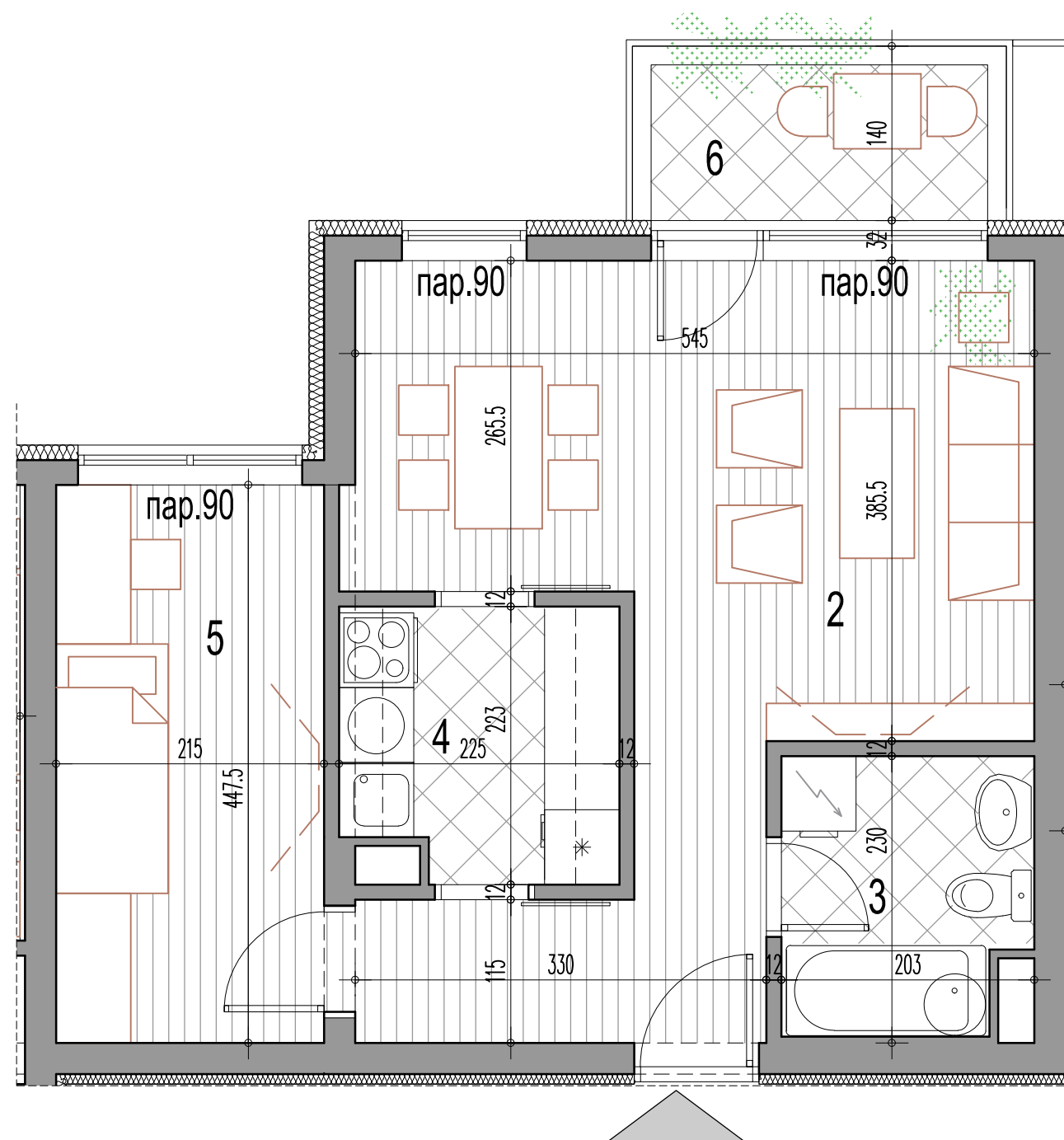

1.5C-1 - једноипособан стан

| бр.пр. | Намена просторије | Површина П (m ²) | Површ. (m ²) - 3% |
|---------------------------------|-------------------------------|------------------------------|-------------------------------|
| 1 | Улаз | 3.42 | |
| 2 | Дневни боравак са трпезаријом | 20.15 | |
| 3 | Купатило | 4.32 | |
| 4 | Кухиња | 4.74 | |
| 5 | 1/2 Соба | 9.62 | |
| Укупна затворена површина стана | | 42.25 | |
| 6 | Тераса / Лођа | 3.37 | |
| Укупна нето површина стана | | 45.63 | 44.26 |

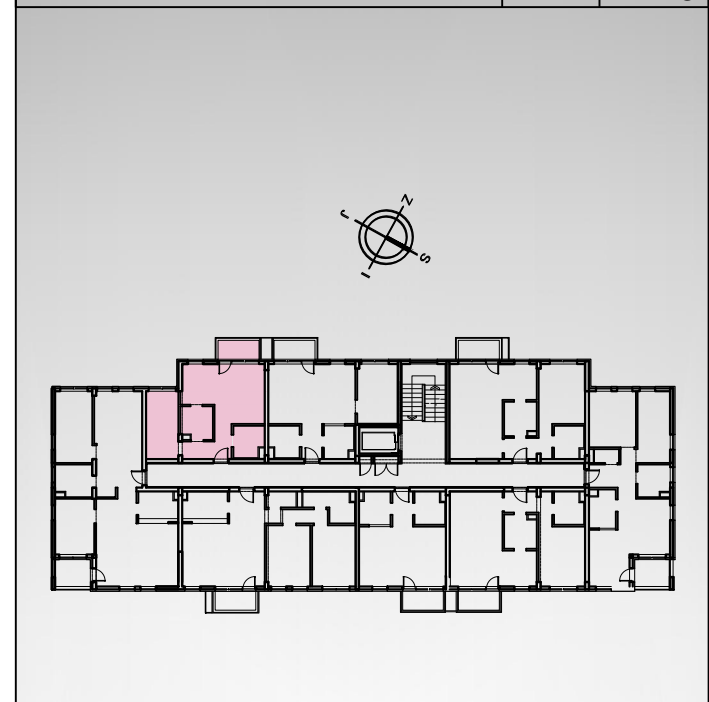

ОБЈЕКАТ Б - ЛАМЕЛА Б2 ЈЕДНОИПОСОБАН СТАН ТИП 1.5C-1

| приземље | 1.спрат | 2.спрат | 3.спрат | поткровље |
|------------|------------|------------|------------|-----------|
| стан бр.05 | стан бр.09 | стан бр.17 | стан бр.25 | / |

Размера: Цртеж бр.

Р 1 : 50

21

Инвеститор:
SPV PČINJA D.O.O. VRANJE
17500 Врање,
Иве Лоле Рибара 6



Пројектант:
Саобраћајни институт ЦИП
Немањина 6/4, Београд

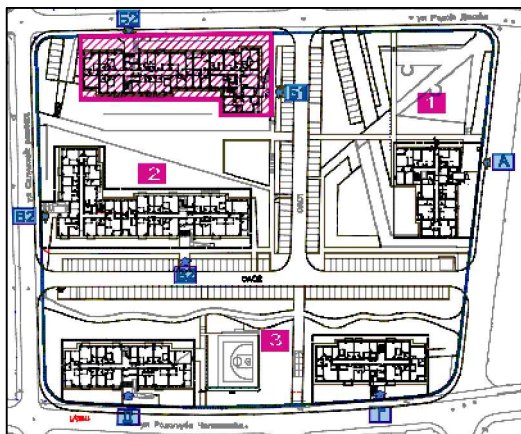

СТАМБЕНИ ОБЈЕКТИ - ОБЈЕКАТ **А** НА К.П.11879/2, ОБЈЕКАТ **Б** НА К.П.11879/3, ОБЈЕКАТ **В** НА К.П.11879/4, ОБЈЕКАТ **Г** НА К.П.11879/5 И ОБЈЕКАТ **Д** НА К.П.11879/6, КО ВРАЊЕ

БЛОК 2 ОБЈЕКАТ Б - ЛАМЕЛА Б2

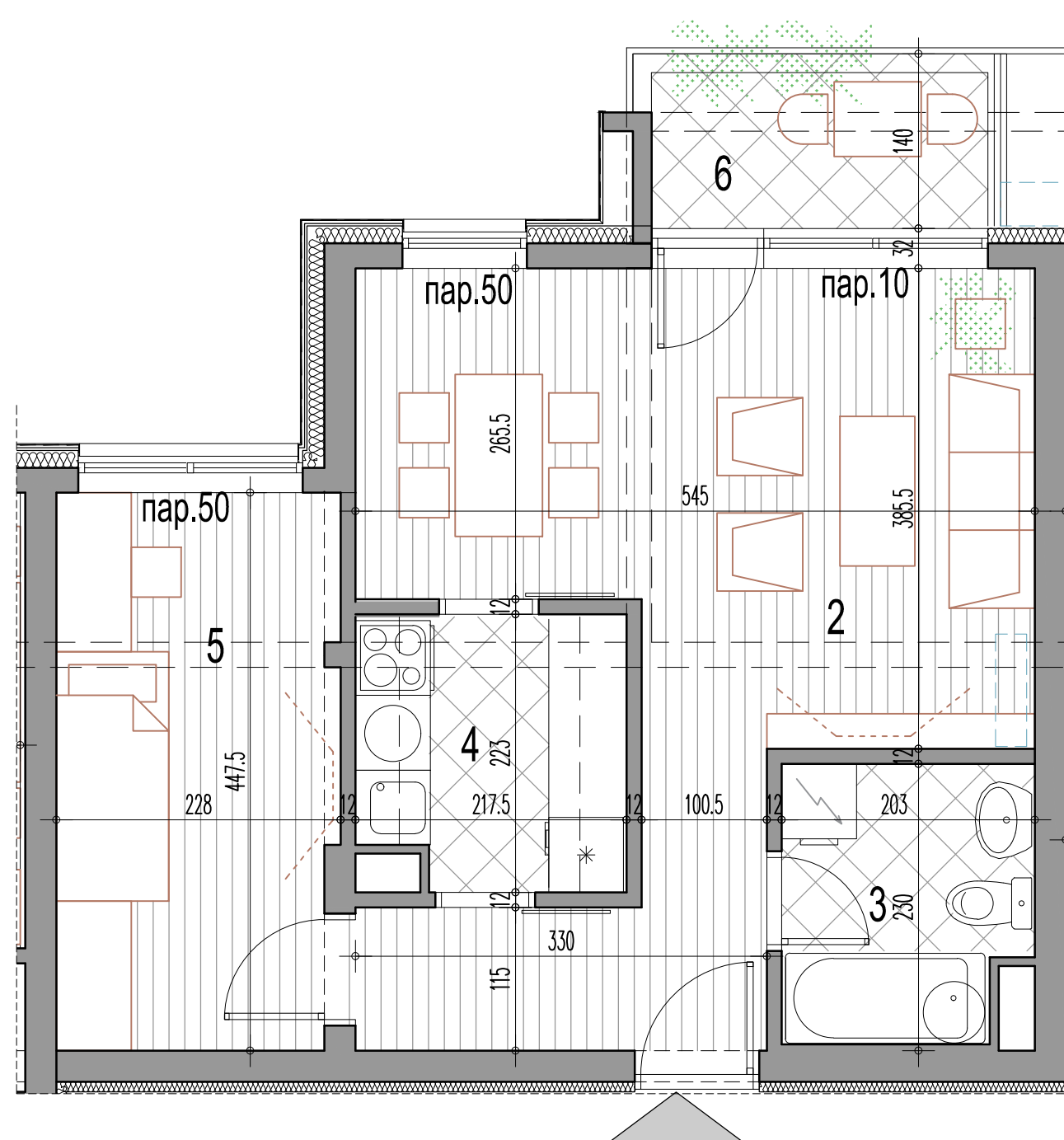

1.5C-1 - једноипособан стан

| бр.пр. | Намена просторије | Површина П (m ²) | Површ. (m ²) - 3% |
|---------------------------------|-------------------------------|------------------------------|-------------------------------|
| 1 | Улаз | 3.44 | |
| 2 | Дневни боравак са трпезаријом | 19.99 | |
| 3 | Купатило | 4.21 | |
| 4 | Кухиња | 4.63 | |
| 5 | 1/2 Соба | 9.96 | |
| Укупна затворена површина стана | | 42.24 | |
| 6 | Тераса / Лођа | 3.37 | |
| Укупна нето површина стана | | 45.61 | 44.24 |

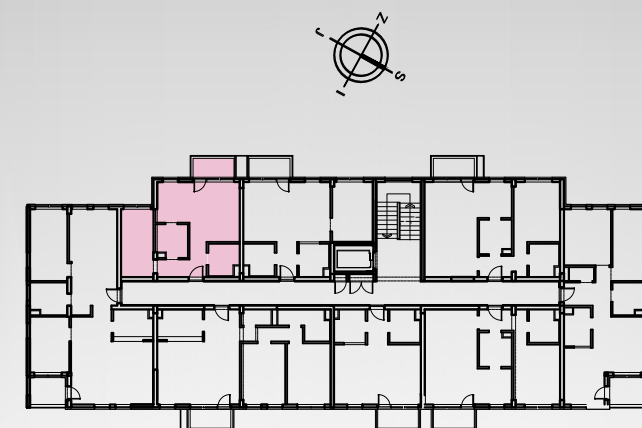

ОБЈЕКАТ Б - ЛАМЕЛА Б2 ЈЕДНОИПОСОБАН СТАН ТИП 1.5C-1

| приземље | 1.спрат | 2.спрат | 3.спрат | поткровље |
|----------|---------|---------|---------|------------|
| / | / | / | / | стан бр.33 |

Инвеститор:
SPV PČINJA D.O.O. VRANJE
17500 Врање,
Иве Лоле Рибара 6



Пројектант:
Саобраћајни институт ЦИП
Немањина 6/4, Београд

Размера: Цртеж бр.

P 1 : 50

22

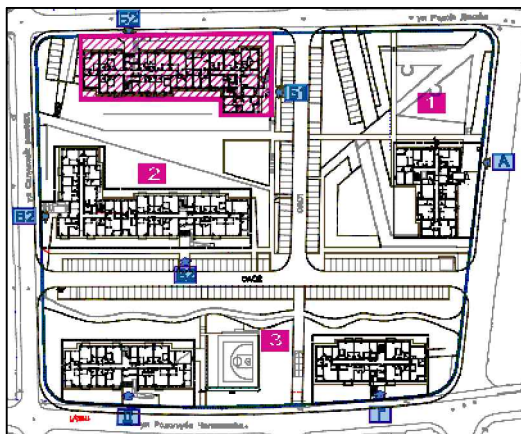

СТАМБЕНИ ОБЈЕКТИ - ОБЈЕКАТ **А** НА К.П.11879/2, ОБЈЕКАТ **Б** НА К.П.11879/3, ОБЈЕКАТ **В** НА К.П.11879/4, ОБЈЕКАТ **Г** НА К.П.11879/5 И ОБЈЕКАТ **Д** НА К.П.11879/6, КО ВРАЊЕ

БЛОК 2 ОБЈЕКАТ Б - ЛАМЕЛА Б2

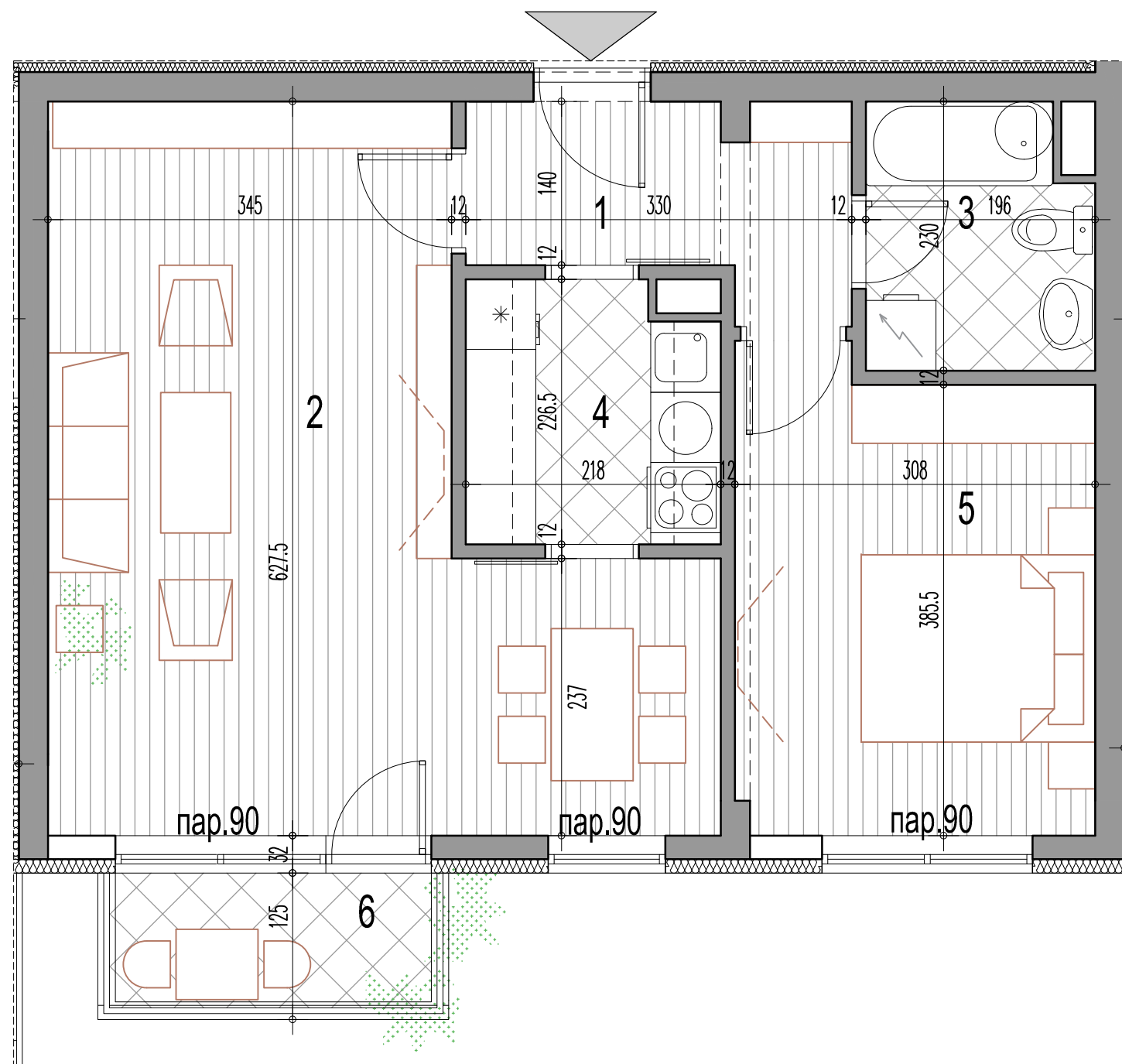

2C - двособан стан

| бр.пр. | Намена просторије | Површ. П (m ²) | Површ. (m ²) - 3% |
|---------------------------------|-------------------------------|----------------------------|-------------------------------|
| 1 | Улаз | 5.06 | |
| 2 | Дневни боравак са трпезаријом | 27.10 | |
| 3 | Купатило | 4.16 | |
| 4 | Кухиња | 4.71 | |
| 5 | Соба | 12.31 | |
| Укупна затворена површина стана | | 53.34 | |
| 6 | Тераса / Лођа | 3.37 | |
| Укупна нето површина стана | | 56.72 | 55.02 |

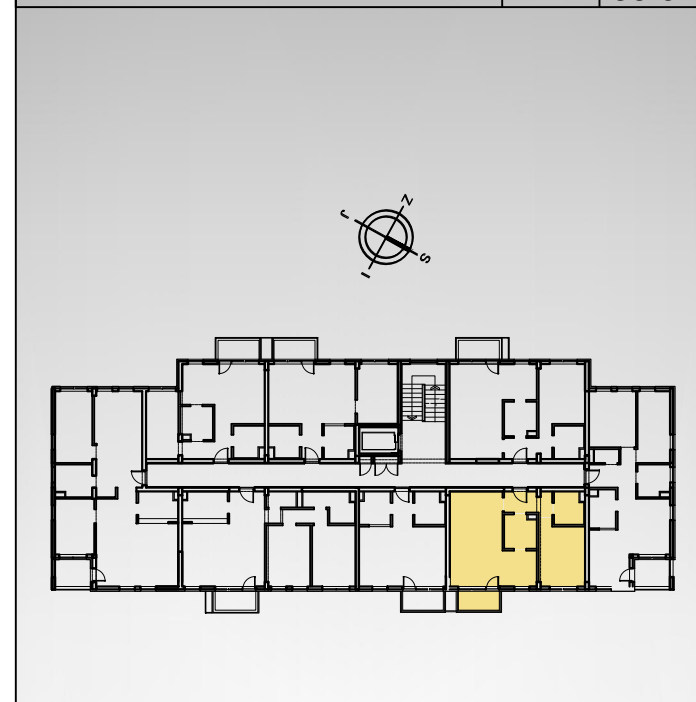

ОБЈЕКАТ Б - ЛАМЕЛА Б2

ДВОСОБАН СТАН

ТИП 2C

| приземље | 1.спрат | 2.спрат | 3.спрат | поткровље |
|------------|---------|---------|---------|-----------|
| стан бр.01 | / | / | / | / |

Размера:

Цртеж бр.

Р 1 : 50

23

Инвеститор:
SPV PČINJA D.O.O. VRANJE
17500 Врање,
Иве Лоле Рибара 6



Пројектант:
Саобраћајни институт ЦИП
Немањина 6/4, Београд

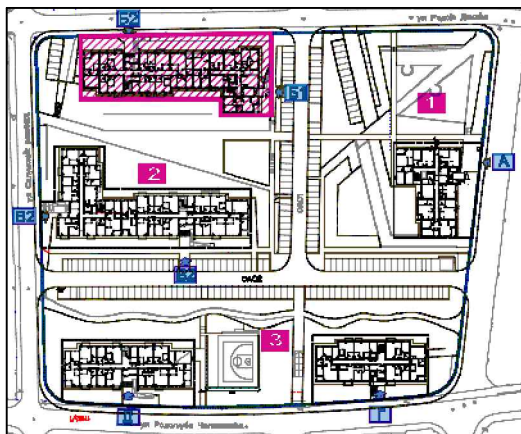

СТАМБЕНИ ОБЈЕКТИ - ОБЈЕКАТ **А** НА К.П.11879/2, ОБЈЕКАТ **Б** НА К.П.11879/3, ОБЈЕКАТ **В** НА К.П.11879/4, ОБЈЕКАТ **Г** НА К.П.11879/5 И ОБЈЕКАТ **Д** НА К.П.11879/6, КО ВРАЊЕ

БЛОК 2 ОБЈЕКАТ Б - ЛАМЕЛА Б2

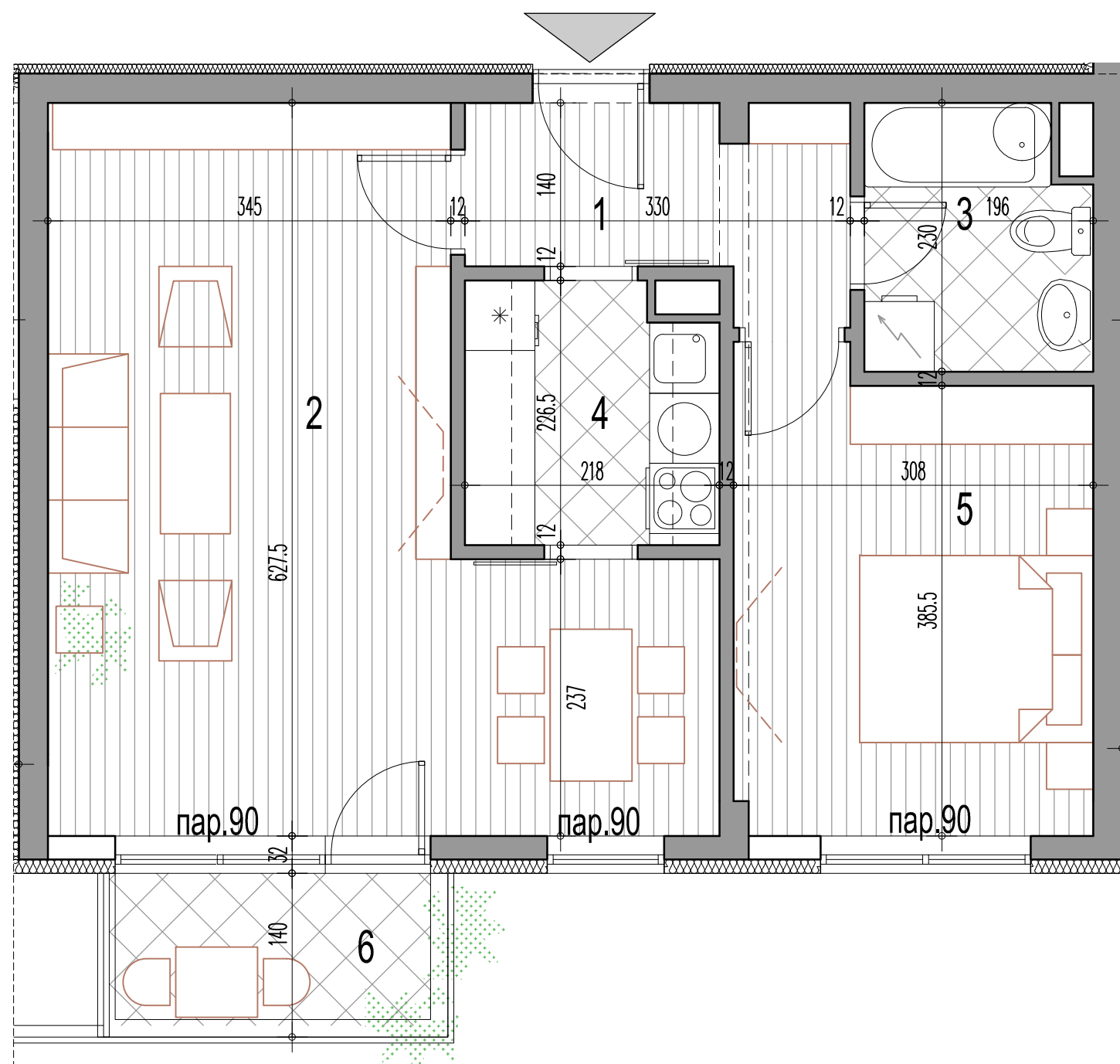

2C - двособан стан

| бр.пр. | Намена просторије | Површ. П (m ²) | Површ. (m ²) - 3% |
|---------------------------------|-------------------------------|----------------------------|-------------------------------|
| 1 | Улаз | 5.06 | |
| 2 | Дневни боравак са трпезаријом | 26.85 | |
| 3 | Купатило | 4.16 | |
| 4 | Кухиња | 4.71 | |
| 5 | Соба | 12.31 | |
| Укупна затворена површина стана | | 53.09 | |
| 6 | Тераса / Лођа | 3.38 | |
| Укупна нето површина стана | | 56.47 | 54.77 |

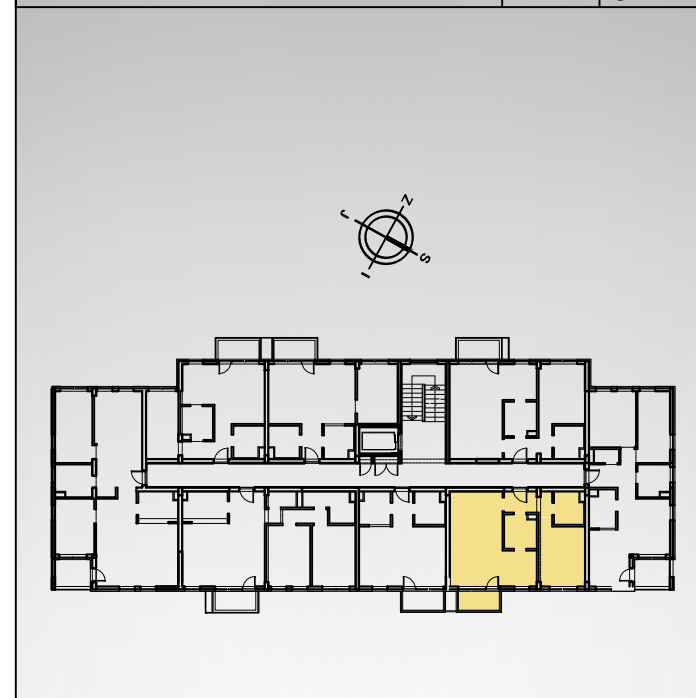

ОБЈЕКАТ Б - ЛАМЕЛА Б2

ДВОСОБАН СТАН

ТИП 2C

| приземље | 1.спрат | 2.спрат | 3.спрат | поткровље |
|----------|------------|------------|------------|-----------|
| / | стан бр.13 | стан бр.21 | стан бр.29 | / |

Размера:

Цртеж бр.

Р 1 : 50

24

Инвеститор:
SPV PČINJA D.O.O. VRANJE
17500 Врање,
Иве Лоле Рибара 6



Пројектант:
Саобраћајни институт ЦИП
Немањина 6/4, Београд

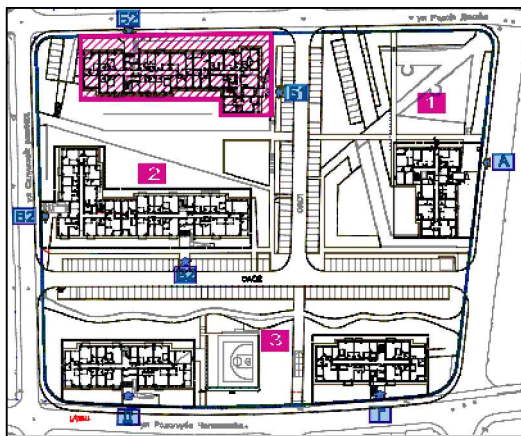

СТАМБЕНИ ОБЈЕКТИ - ОБЈЕКАТ **А** НА К.П.11879/2, ОБЈЕКАТ **Б** НА К.П.11879/3, ОБЈЕКАТ **В** НА К.П.11879/4, ОБЈЕКАТ **Г** НА К.П.11879/5 И ОБЈЕКАТ **Д** НА К.П.11879/6, КО ВРАЊЕ

БЛОК 2 ОБЈЕКАТ Б - ЛАМЕЛА Б2

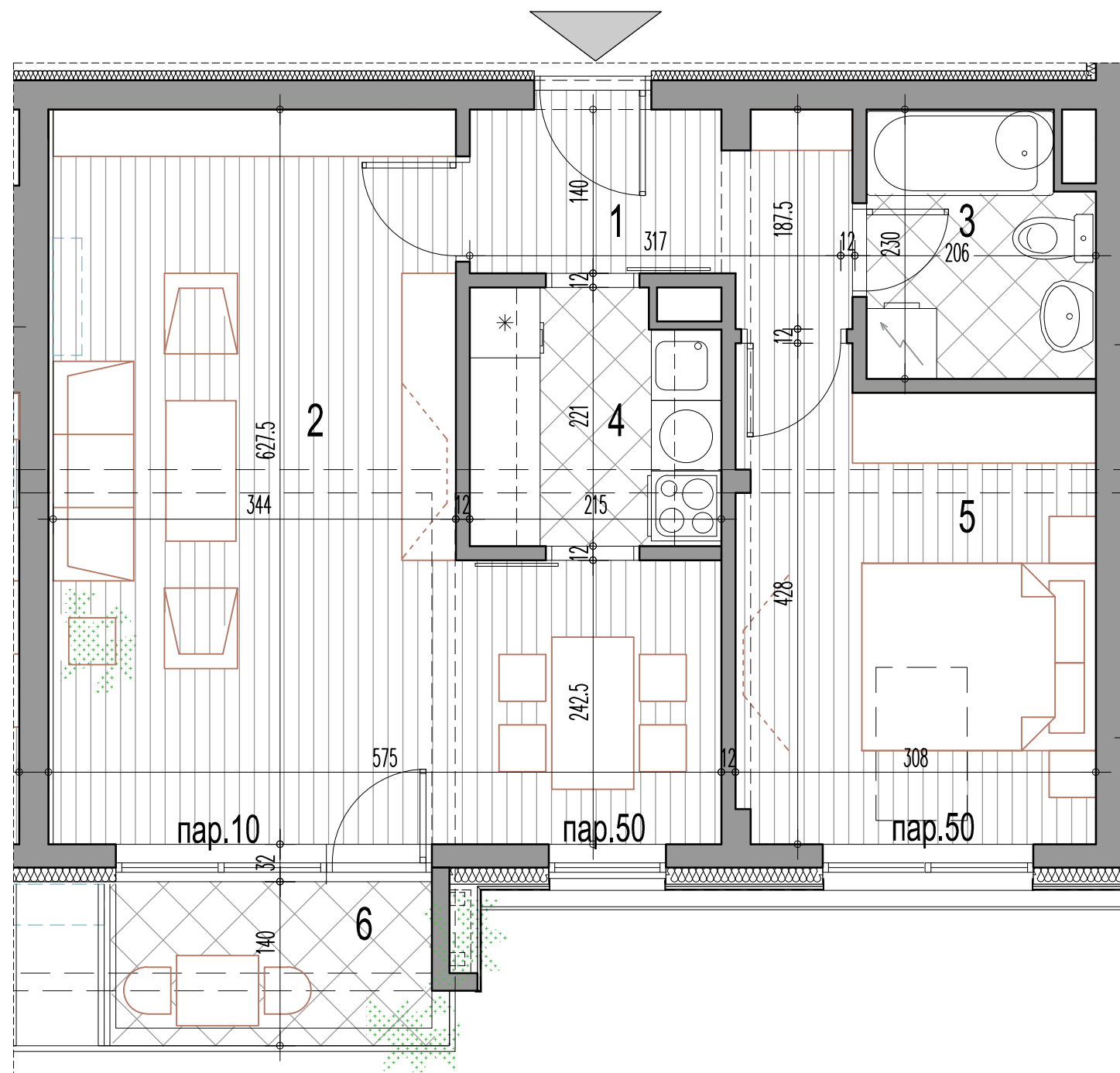

2C - двособан стан

| бр.пр. | Намена просторије | Површ. П (m ²) | Површ. (m ²) - 3% |
|---------------------------------|-------------------------------|----------------------------|-------------------------------|
| 1 | Улаз | 4.97 | |
| 2 | Дневни боравак са трпезаријом | 27.09 | |
| 3 | Купатило | 4.06 | |
| 4 | Кухиња | 4.53 | |
| 5 | Соба | 12.44 | |
| Укупна затворена површина стана | | 53.09 | |
| 6 | Тераса / Лођа | 3.38 | |
| Укупна нето површина стана | | 56.46 | 54.77 |

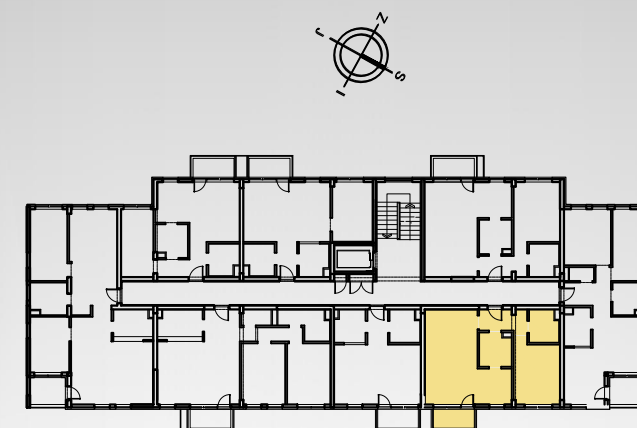

ОБЈЕКАТ Б - ЛАМЕЛА Б2 ДВОСОБАН СТАН ТИП 2C

| приземље | 1.спрат | 2.спрат | 3.спрат | поткровље |
|----------|---------|---------|---------|------------|
| / | / | / | / | стан бр.37 |

Размера: Цртеж бр.

Р 1 : 50

25

Инвеститор:
SPV PČINJA D.O.O. VRANJE
17500 Врање,
Иве Лоле Рибара 6



Пројектант:
Саобраћајни институт ЦИП
Немањина 6/4, Београд

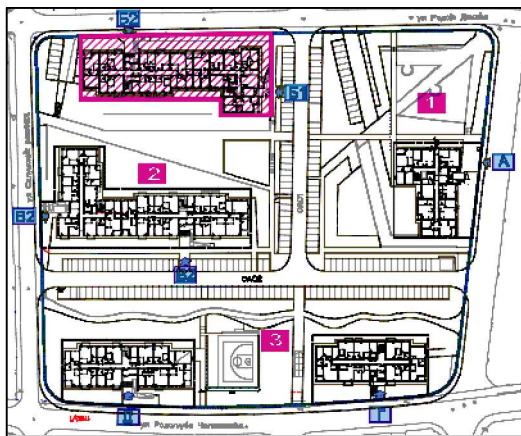

СТАМБЕНИ ОБЈЕКТИ - ОБЈЕКАТ **А** НА К.П.11879/2, ОБЈЕКАТ **Б** НА К.П.11879/3, ОБЈЕКАТ **В** НА К.П.11879/4, ОБЈЕКАТ **Г** НА К.П.11879/5 И ОБЈЕКАТ **Д** НА К.П.11879/6, КО ВРАЊЕ

БЛОК 2 ОБЈЕКАТ Б - ЛАМЕЛА Б2

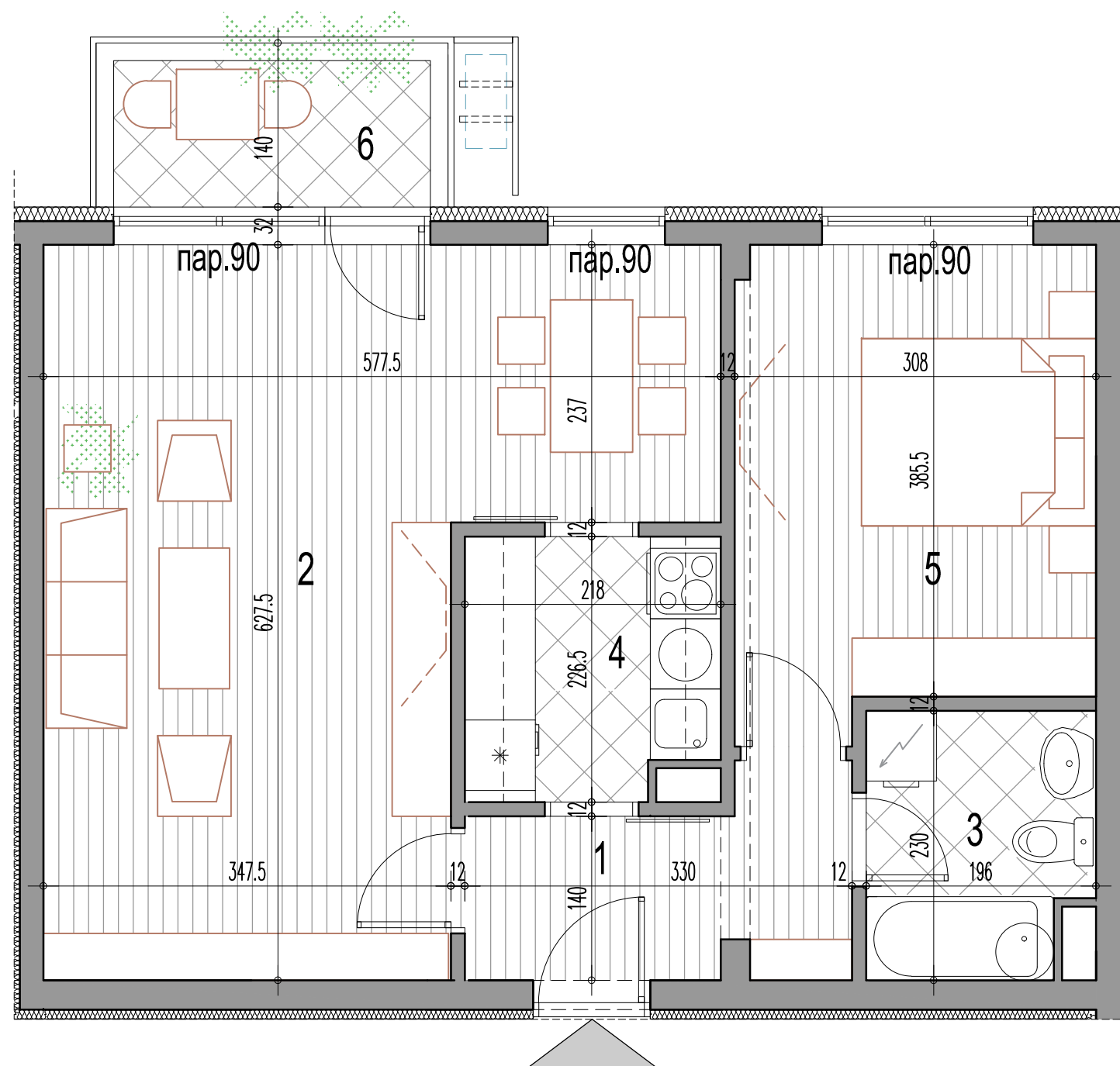

2С - двособан стан

| бр.пр. | Намена просторије | Површ. П (m ²) | Површ. (m ²) - 3% |
|---------------------------------|-------------------------------|----------------------------|-------------------------------|
| 1 | Улаз | 5.06 | |
| 2 | Дневни боравак са трпезаријом | 27.26 | |
| 3 | Купатило | 4.16 | |
| 4 | Кухиња | 4.71 | |
| 5 | Соба | 12.31 | |
| Укупна затворена површина стана | | 53.50 | |
| 6 | Тераса / Лођа | 3.38 | |
| Укупна нето површина стана | | 56.88 | 55.17 |

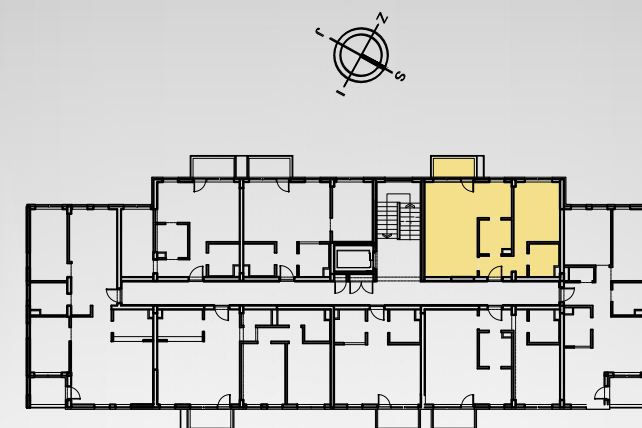

ОБЈЕКАТ Б - ЛАМЕЛА Б2 ДВОСОБАН СТАН ТИП 2С

| приземље | 1.спрат | 2.спрат | 3.спрат | поткровље |
|------------|------------|------------|------------|-----------|
| стан бр.03 | стан бр.15 | стан бр.23 | стан бр.31 | / |

Размера: Цртеж бр.

Р 1 : 50

26

Инвеститор:
SPV RČINJA D.O.O. VRANJE
17500 Врање,
Иве Лоле Рибара 6



Пројектант:
Саобраћајни институт ЦИП
Немањина 6/4, Београд

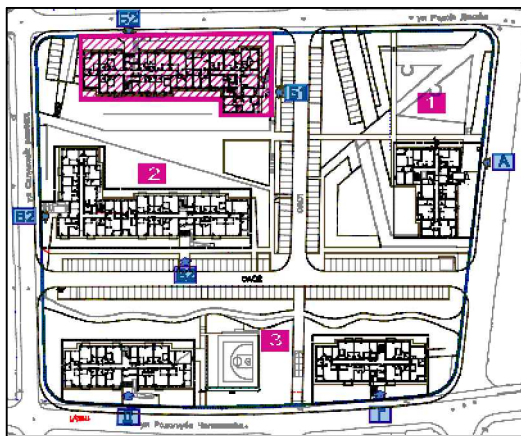

СТАМБЕНИ ОБЈЕКТИ - ОБЈЕКАТ **А** НА К.П.11879/2, ОБЈЕКАТ **Б** НА К.П.11879/3, ОБЈЕКАТ **В** НА К.П.11879/4, ОБЈЕКАТ **Г** НА К.П.11879/5 И ОБЈЕКАТ **Д** НА К.П.11879/6, КО ВРАЊЕ

БЛОК 2 ОБЈЕКАТ Б - ЛАМЕЛА Б2

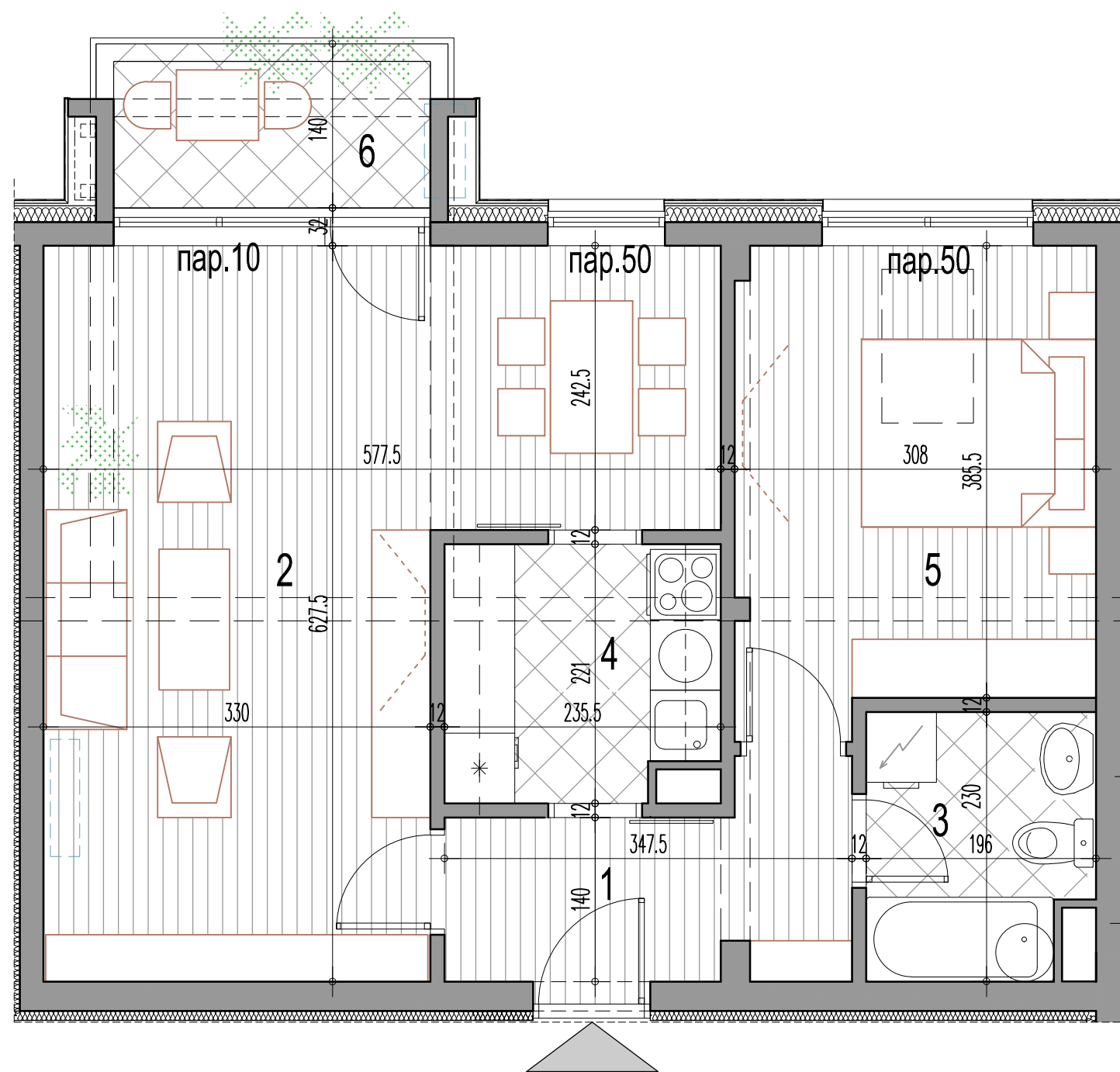

2С - двособан стан

| бр.пр. | Намена просторије | Површ. П (m ²) | Површ. (m ²) - 3% |
|---------------------------------|-------------------------------|----------------------------|-------------------------------|
| 1 | Улаз | 5.30 | |
| 2 | Дневни боравак са трпезаријом | 26.71 | |
| 3 | Купатило | 4.16 | |
| 4 | Кухиња | 4.98 | |
| 5 | Соба | 12.29 | |
| Укупна затворена површина стана | | 53.44 | |
| 6 | Тераса / Лођа | 3.38 | |
| Укупна нето површина стана | | 56.81 | 55.11 |

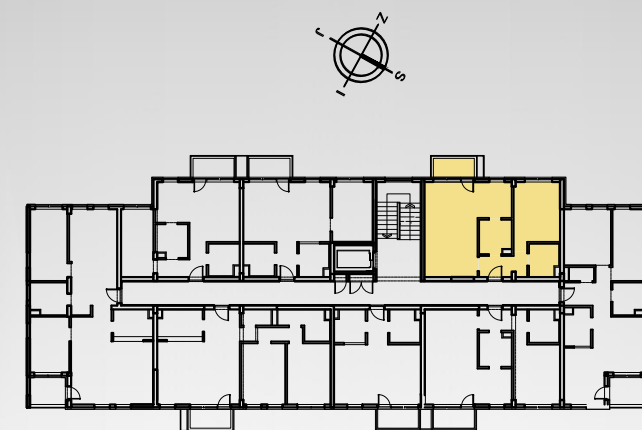

ОБЈЕКАТ Б - ЛАМЕЛА Б2 ДВОСОБАН СТАН ТИП 2С

| приземље | 1.спрат | 2.спрат | 3.спрат | поткровље |
|----------|---------|---------|---------|------------|
| / | / | / | / | стан бр.39 |

Размера: Цртеж бр.

Р 1 : 50

27

Инвеститор:
SPV RČINJA D.O.O. VRANJE
17500 Врање,
Иве Лоле Рибара 6



Пројектант:
Саобраћајни институт ЦИП
Немањина 6/4, Београд

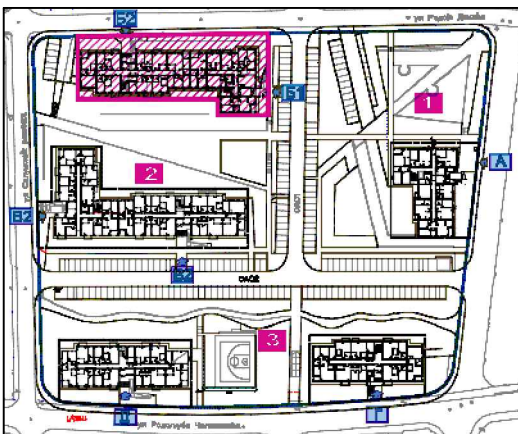

СТАМБЕНИ ОБЈЕКТИ - ОБЈЕКАТ **А** НА К.П.11879/2, ОБЈЕКАТ **Б** НА К.П.11879/3, ОБЈЕКАТ **В** НА К.П.11879/4, ОБЈЕКАТ **Г** НА К.П.11879/5 И ОБЈЕКАТ **Д** НА К.П.11879/6, КО ВРАЊЕ

БЛОК 2 ОБЈЕКАТ Б - ЛАМЕЛА Б2



2.5С - двоипособан стан

| бр.пр. | Намена просторије | Површ. П (m ²) | Површ. (m ²) - 3% |
|--------|-------------------------------|----------------------------|-------------------------------|
| 1 | Улаз | 4.54 | |
| 2 | Дневни боравак са трпезаријом | 22.30 | |
| 3 | Купатило | 4.37 | |
| 4 | Кухиња | 4.17 | |
| 5 | Соба | 11.05 | |
| 6 | 1/2 Соба | 10.16 | |
| 7 | Дегажман | 1.34 | |
| 8 | Тоалет | 1.79 | |

| | | | |
|---------------------------------|---------------|-------|-------|
| Укупна затворена површина стана | | 59.71 | |
| 9 | Тераса / Лођа | 4.16 | |
| Укупна нето површина стана | | 63.87 | 61.96 |

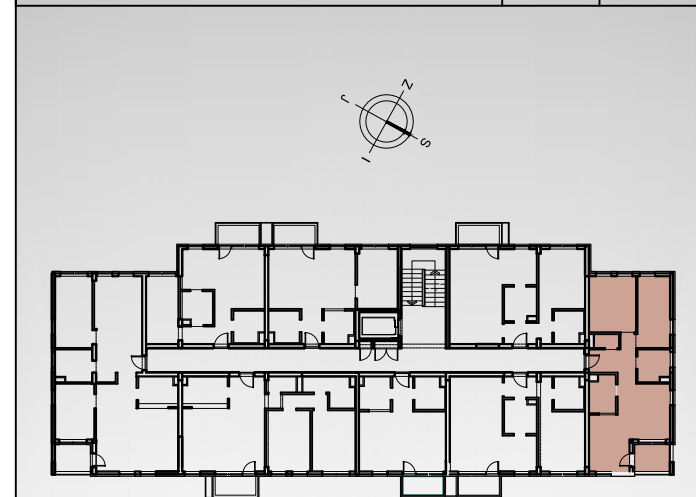

ДВОИПОСОБАН СТАН ТИП 2.5С

| приземље | 1.спрат | 2.спрат | 3.спрат | поткровље |
|----------|------------|------------|------------|-----------|
| / | стан бр.14 | стан бр.22 | стан бр.30 | / |

Размера: Цртеж бр.

Р 1 : 50

28

Инвеститор:
SPV PČINJA D.O.O. VRANJE
17500 Врање,
Иве Лоле Рибара 6



Пројектант:
Саобраћајни институт ЦИП
Немањина 6/4, Београд

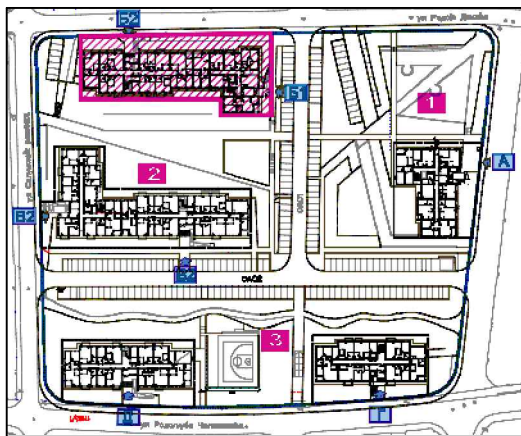

СТАМБЕНИ ОБЈЕКТИ - ОБЈЕКАТ **А** НА К.П.11879/2, ОБЈЕКАТ **Б** НА К.П.11879/3, ОБЈЕКАТ **В** НА К.П.11879/4, ОБЈЕКАТ **Г** НА К.П.11879/5 И ОБЈЕКАТ **Д** НА К.П.11879/6, КО ВРАЊЕ

БЛОК 2 ОБЈЕКАТ Б - ЛАМЕЛА Б2



2.5С - двоипособан стан

| бр.пр. | Намена просторије | Површ. П (m ²) | Површ. (m ²) - 3% |
|--------|-------------------------------|----------------------------|-------------------------------|
| 1 | Улаз | 4.54 | |
| 2 | Дневни боравак са трпезаријом | 22.30 | |
| 3 | Купатило | 4.37 | |
| 4 | Кухиња | 4.17 | |
| 5 | Соба | 11.05 | |
| 6 | 1/2 Соба | 10.16 | |
| 7 | Дегажман | 1.34 | |
| 8 | Тоалет | 1.79 | |

| | | | |
|---------------------------------|---------------|-------|-------|
| Укупна затворена површина стана | | 59.71 | |
| 9 | Тераса / Лођа | 4.16 | |
| Укупна нето површина стана | | 63.87 | 61.96 |

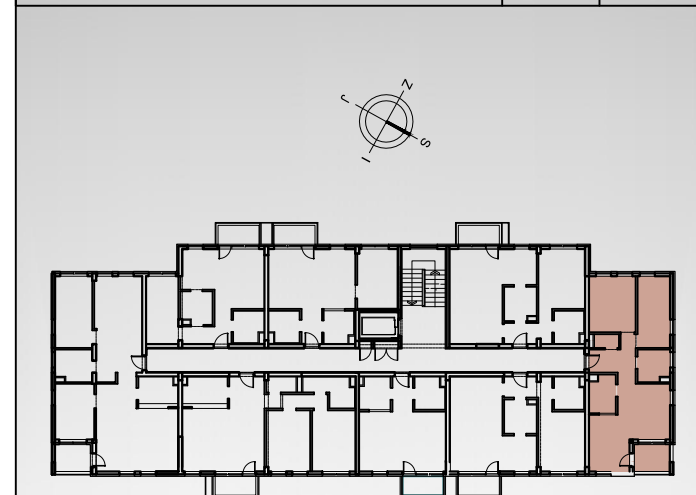

ОБЈЕКАТ Б - ЛАМЕЛА Б2 ДВОИПОСОБАН СТАН ТИП 2.5С

| приземље | 1.спрат | 2.спрат | 3.спрат | поткровље |
|----------|---------|---------|---------|------------|
| / | / | / | / | стан бр.38 |

Размера: Цртеж бр.

Р 1 : 50 29

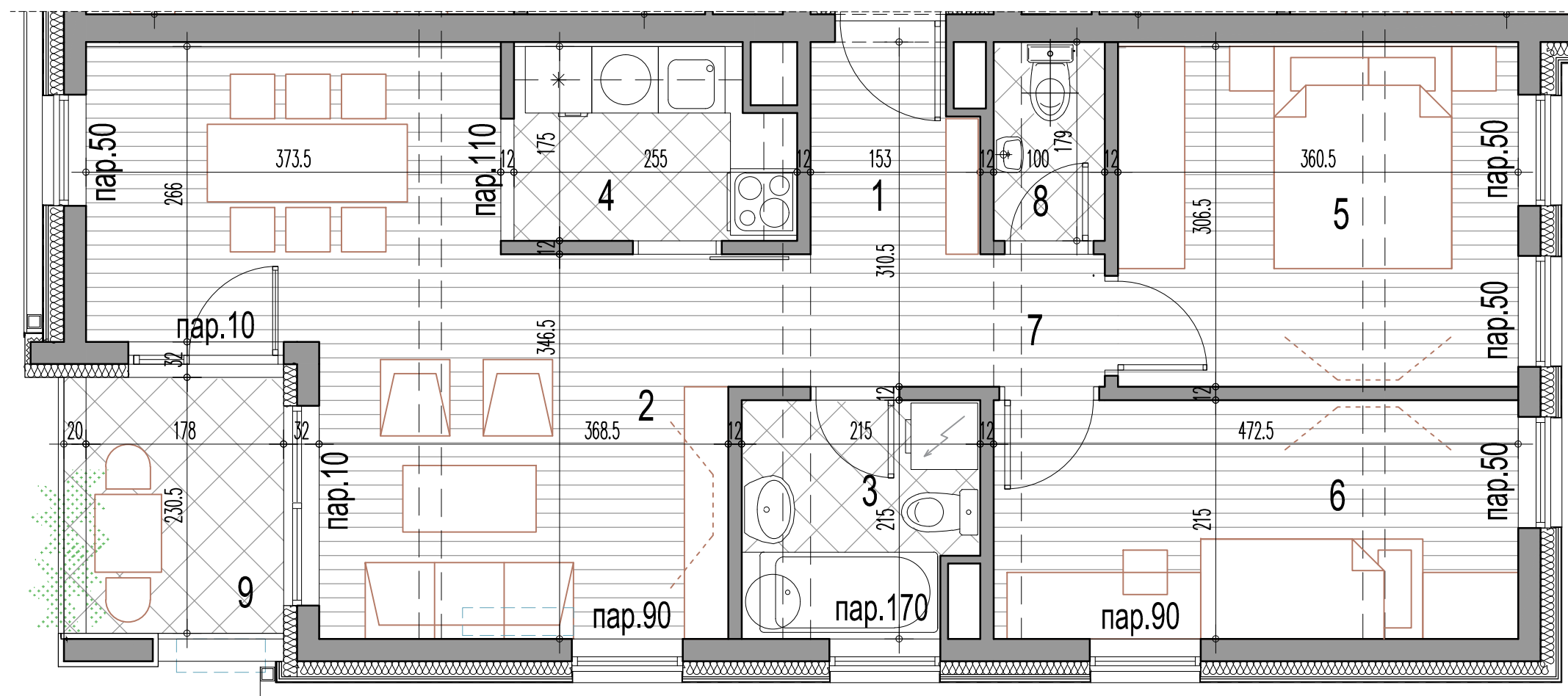

Инвеститор:
SPV PČINJA D.O.O. VRANJE
17500 Врање,
Иве Лоле Рибара 6



Пројектант:
Саобраћајни институт ЦИП
Немањина 6/4, Београд

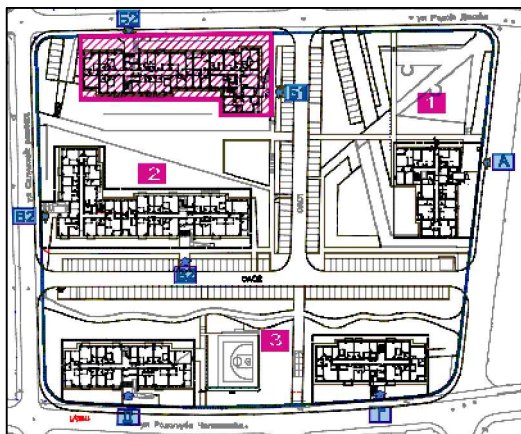

СТАМБЕНИ ОБЈЕКТИ - ОБЈЕКАТ **А** НА К.П.11879/2, ОБЈЕКАТ **Б** НА К.П.11879/3, ОБЈЕКАТ **В** НА К.П.11879/4, ОБЈЕКАТ **Г** НА К.П.11879/5 И ОБЈЕКАТ **Д** НА К.П.11879/6, КО ВРАЊЕ

БЛОК 2 ОБЈЕКАТ Б - ЛАМЕЛА Б2

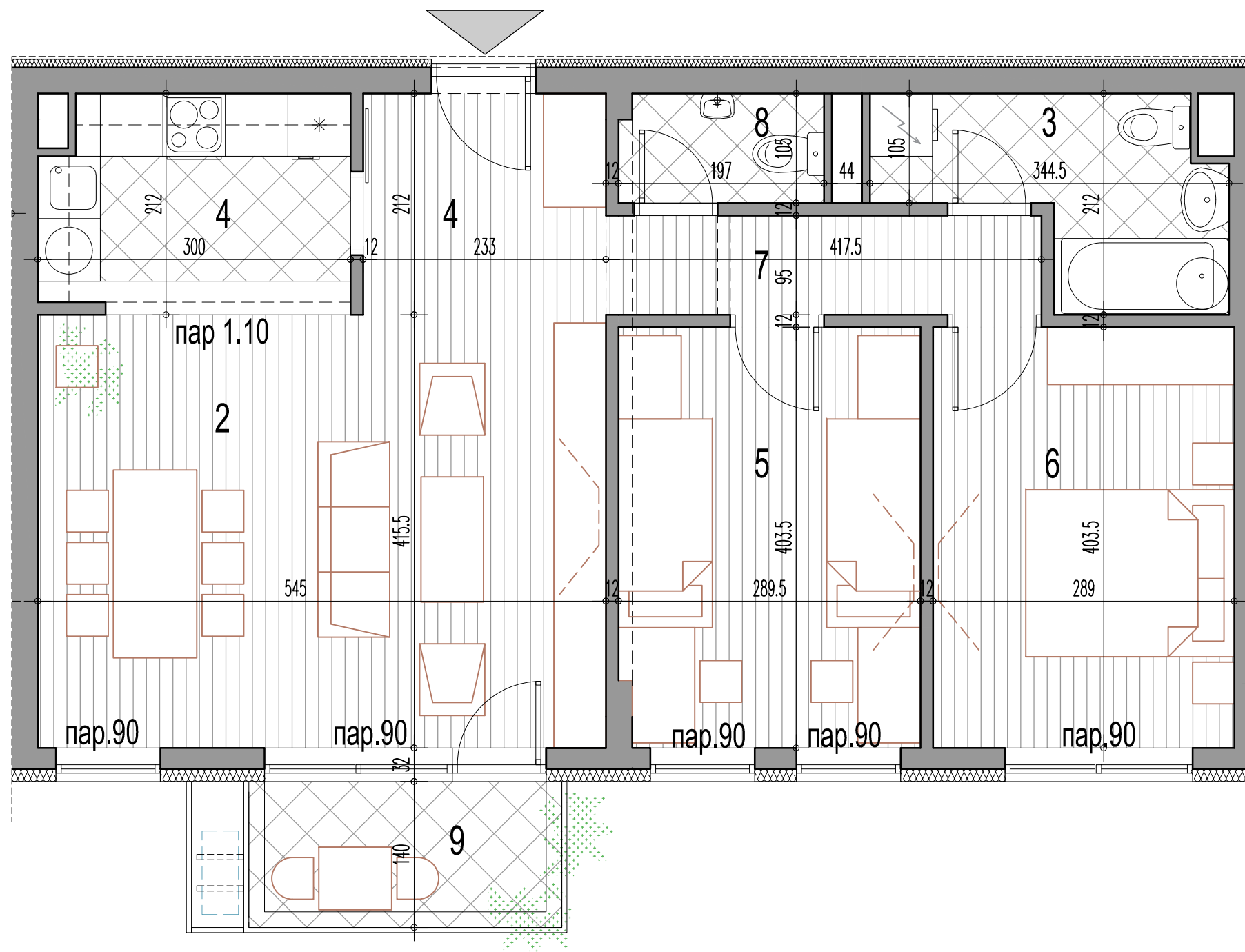

3C - трособан стан

| бр.пр. | Намена просторије | Површ. П (m ²) | Површ. (m ²) - 3% |
|---------------------------------|-------------------------------|----------------------------|-------------------------------|
| 1 | Улаз | 4.94 | |
| 2 | Дневни боравак са трпезаријом | 22.65 | |
| 3 | Купатило | 5.17 | |
| 4 | Кухиња | 5.78 | |
| 5 | Соба | 11.66 | |
| 6 | Соба | 11.64 | |
| 7 | Дегажман | 3.97 | |
| 8 | Тоалет | 2.04 | |
| Укупна затворена површина стана | | 67.83 | |
| 9 | Тераса / Лођа | 3.38 | |
| Укупна нето површина стана | | 71.21 | 69.07 |

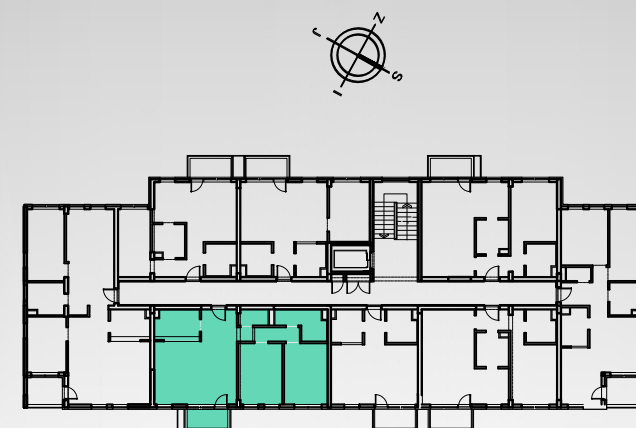

ОБЈЕКАТ Б - ЛАМЕЛА Б2

ТРОСОБАН СТАН

ТИП 3C

| приземље | 1.спрат | 2.спрат | 3.спрат | поткровље |
|------------|------------|------------|------------|-----------|
| стан бр.07 | стан бр.11 | стан бр.19 | стан бр.27 | / |

Размера: Цртеж бр.

Р 1 : 50

30

Инвеститор:
SPV PČINJA D.O.O. VRANJE
17500 Врање,
Иве Лоле Рибара 6



Пројектант:
Саобраћајни институт ЦИП
Немањина 6/4, Београд

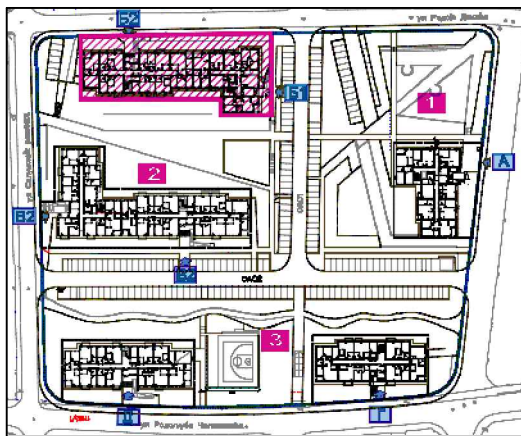

СТАМБЕНИ ОБЈЕКТИ - ОБЈЕКАТ А НА К.П.11879/2, ОБЈЕКАТ Б НА К.П.11879/3, ОБЈЕКАТ В НА К.П.11879/4, ОБЈЕКАТ Г НА К.П.11879/5 И ОБЈЕКАТ Д НА К.П.11879/6, КО ВРАЊЕ

БЛОК 2 ОБЈЕКАТ Б - ЛАМЕЛА Б2

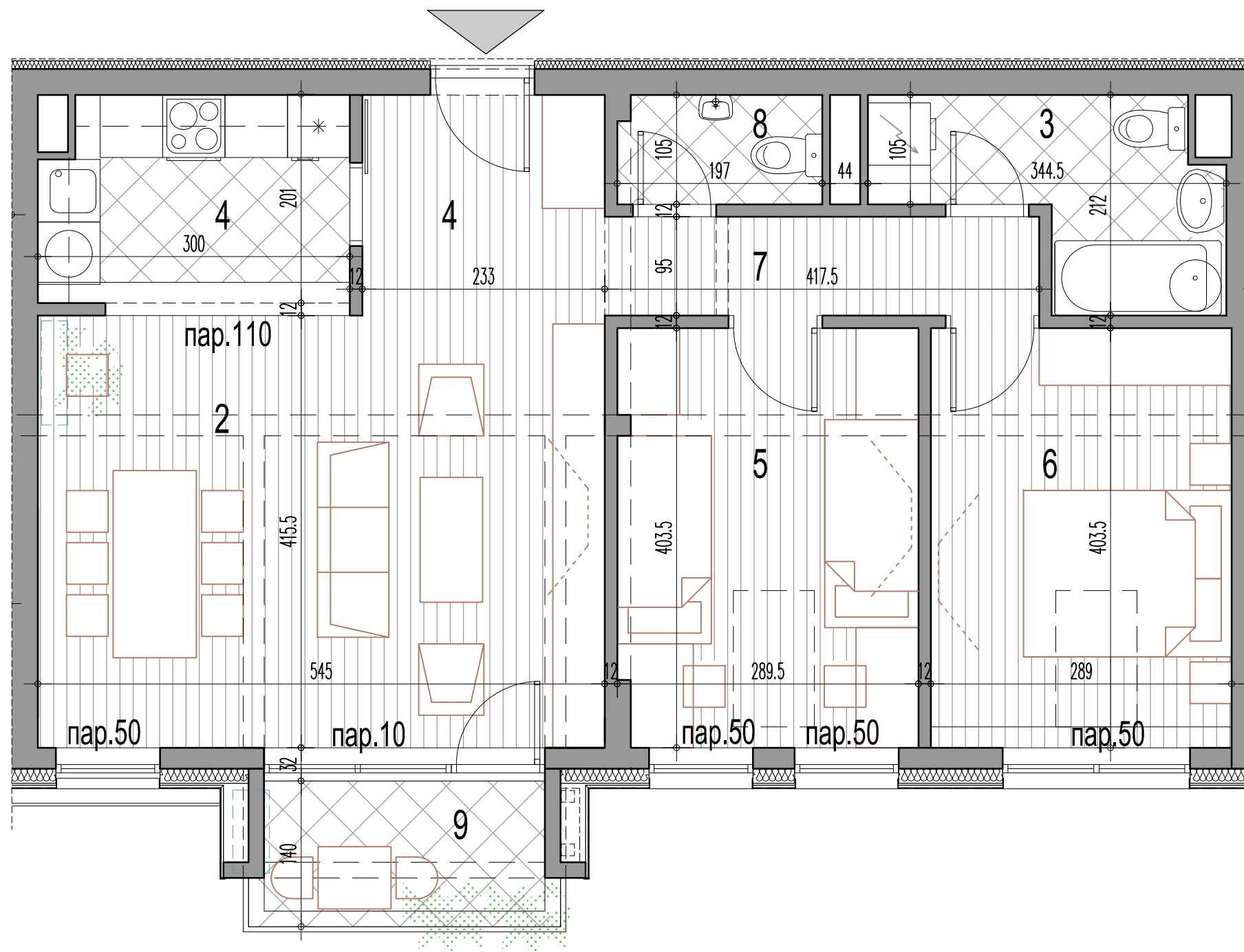

3C - трособан стан

| бр.пр. | Намена просторије | Површ. П (m ²) | Површ. (m ²) - 3% |
|---------------------------------|-------------------------------|----------------------------|-------------------------------|
| 1 | Улаз | 4.94 | |
| 2 | Дневни боравак са трпезаријом | 22.65 | |
| 3 | Купатило | 5.17 | |
| 4 | Кухиња | 5.78 | |
| 5 | Соба | 11.62 | |
| 6 | Соба | 11.66 | |
| 7 | Дегажман | 3.97 | |
| 8 | Тоалет | 2.04 | |
| Укупна затворена површина стана | | 67.81 | |
| 9 | Тераса / Лођа | 3.38 | |
| Укупна нето површина стана | | 71.18 | 69.05 |

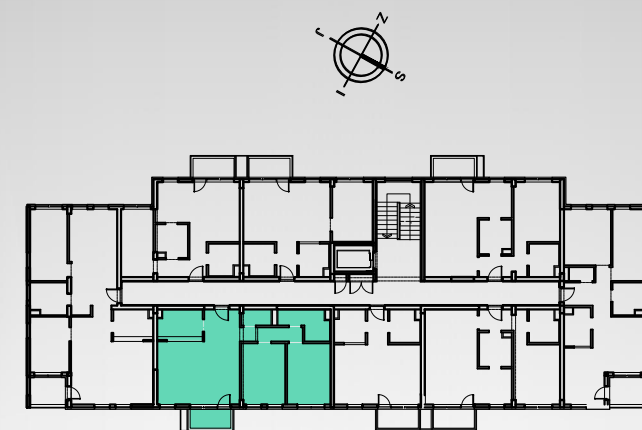

ОБЈЕКАТ Б - ЛАМЕЛА Б2

ТРОСОБАН СТАН

ТИП 3C

| приземље | 1.спрат | 2.спрат | 3.спрат | поткровље |
|----------|---------|---------|---------|------------|
| / | / | / | / | стан бр.35 |

Размера: Цртеж бр.

Р 1 : 50

31

Инвеститор:
SPV RČINJA D.O.O. VRANJE
17500 Врање,
Иве Лоле Рибара 6



Пројектант:
Саобраћајни институт ЦИП
Немањина 6/4, Београд

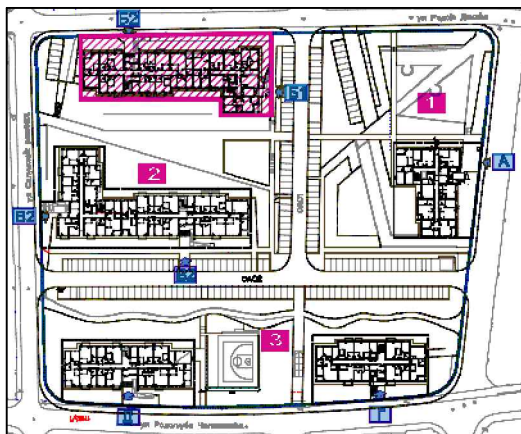

СТАМБЕНИ ОБЈЕКТИ - ОБЈЕКАТ А НА К.П.11879/2, ОБЈЕКАТ Б НА К.П.11879/3, ОБЈЕКАТ В НА К.П.11879/4, ОБЈЕКАТ Г НА К.П.11879/5 И ОБЈЕКАТ Д НА К.П.11879/6, КО ВРАЊЕ

БЛОК 2 ОБЈЕКАТ Б - ЛАМЕЛА Б2

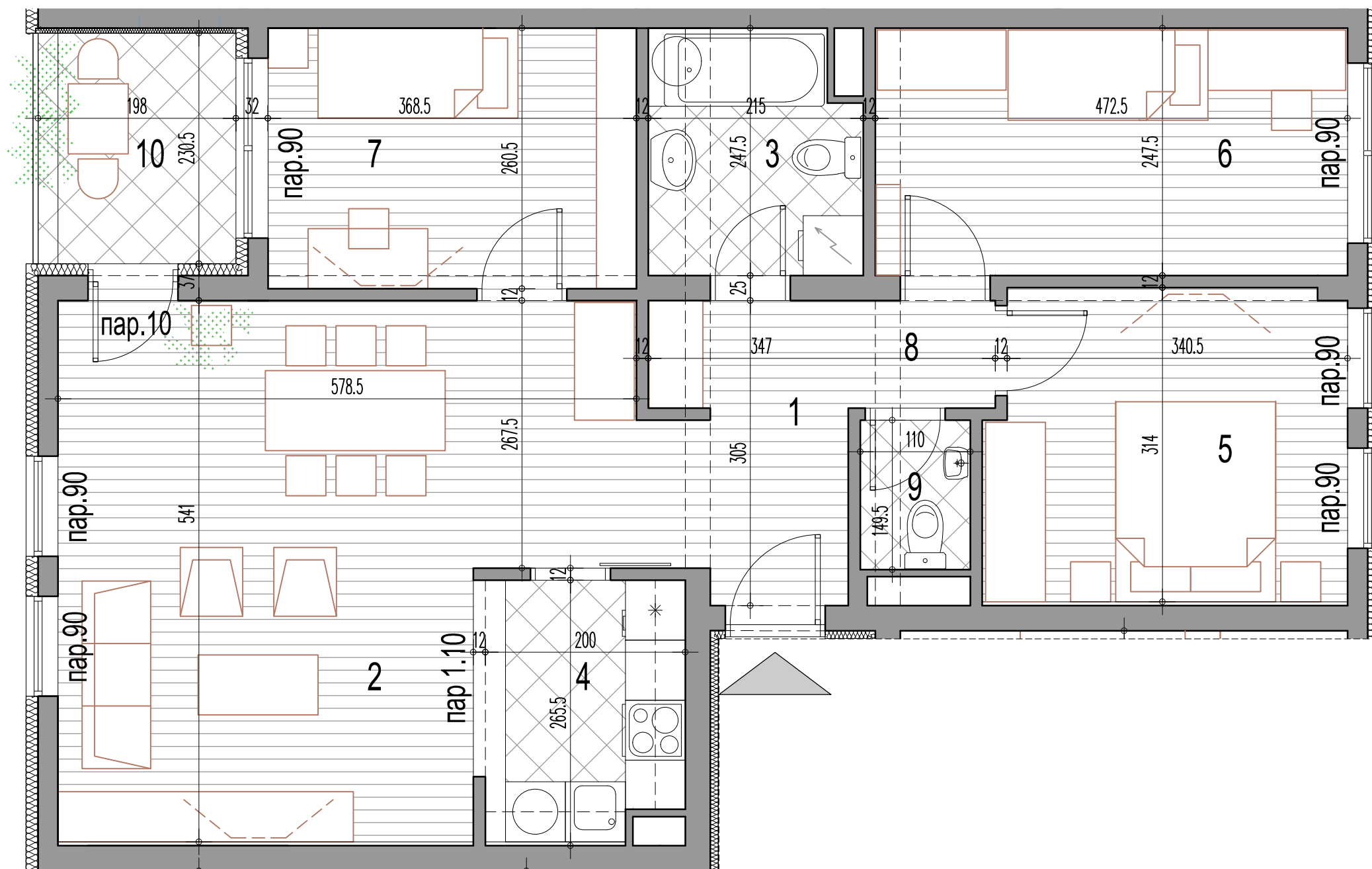

3.5C - троипособан стан

| бр.пр. | Намена просторије | Површ. П (m ²) | Површ. (m ²) - 3% |
|---------------------------------|-------------------------------|----------------------------|-------------------------------|
| 1 | Улаз | 4.87 | |
| 2 | Дневни боравак са трпезаријом | 27.93 | |
| 3 | Купатило | 5.07 | |
| 4 | Кухиња | 5.03 | |
| 5 | Соба | 11.11 | |
| 6 | Соба | 11.69 | |
| 7 | Соба | 9.60 | |
| 8 | Дегажман | 1.58 | |
| 9 | Тоалет | 1.64 | |
| Укупна затворена површина стана | | 78.54 | |
| 10 | Тераса / Ложа | 4.10 | |
| Укупна нето површина стана | | 82.64 | 80.16 |



ОБЈЕКАТ Б - ЛАМЕЛА Б2 ТРОИПОСОБАН СТАН ТИП 3.5C

| приземље | 1.спрат | 2.спрат | 3.спрат | поткровље |
|------------|------------|------------|------------|-----------|
| стан бр.06 | стан бр.10 | стан бр.18 | стан бр.26 | / |

Размера: Цртеж бр.

Р 1 : 50

32

Инвеститор:
SPV PČINJA D.O.O. VRANJE
17500 Врање,
Иве Лоле Рибара 6



Пројектант:
Саобраћајни институт ЦИП
Немањина 6/4, Београд

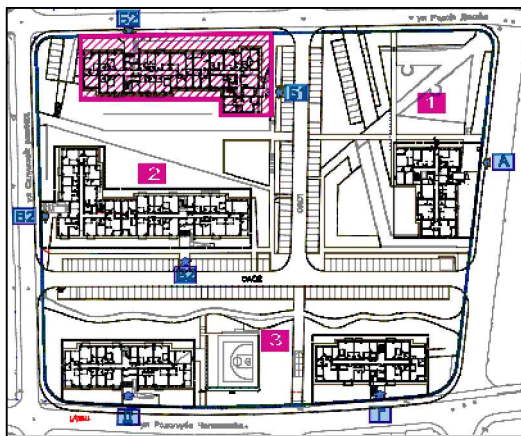

СТАМБЕНИ ОБЈЕКТИ - ОБЈЕКАТ А НА К.П.11879/2, ОБЈЕКАТ Б НА К.П.11879/3, ОБЈЕКАТ В НА К.П.11879/4, ОБЈЕКАТ Г НА К.П.11879/5 И ОБЈЕКАТ Д НА К.П.11879/6, КО ВРАЊЕ

БЛОК 2 ОБЈЕКАТ Б - ЛАМЕЛА Б2

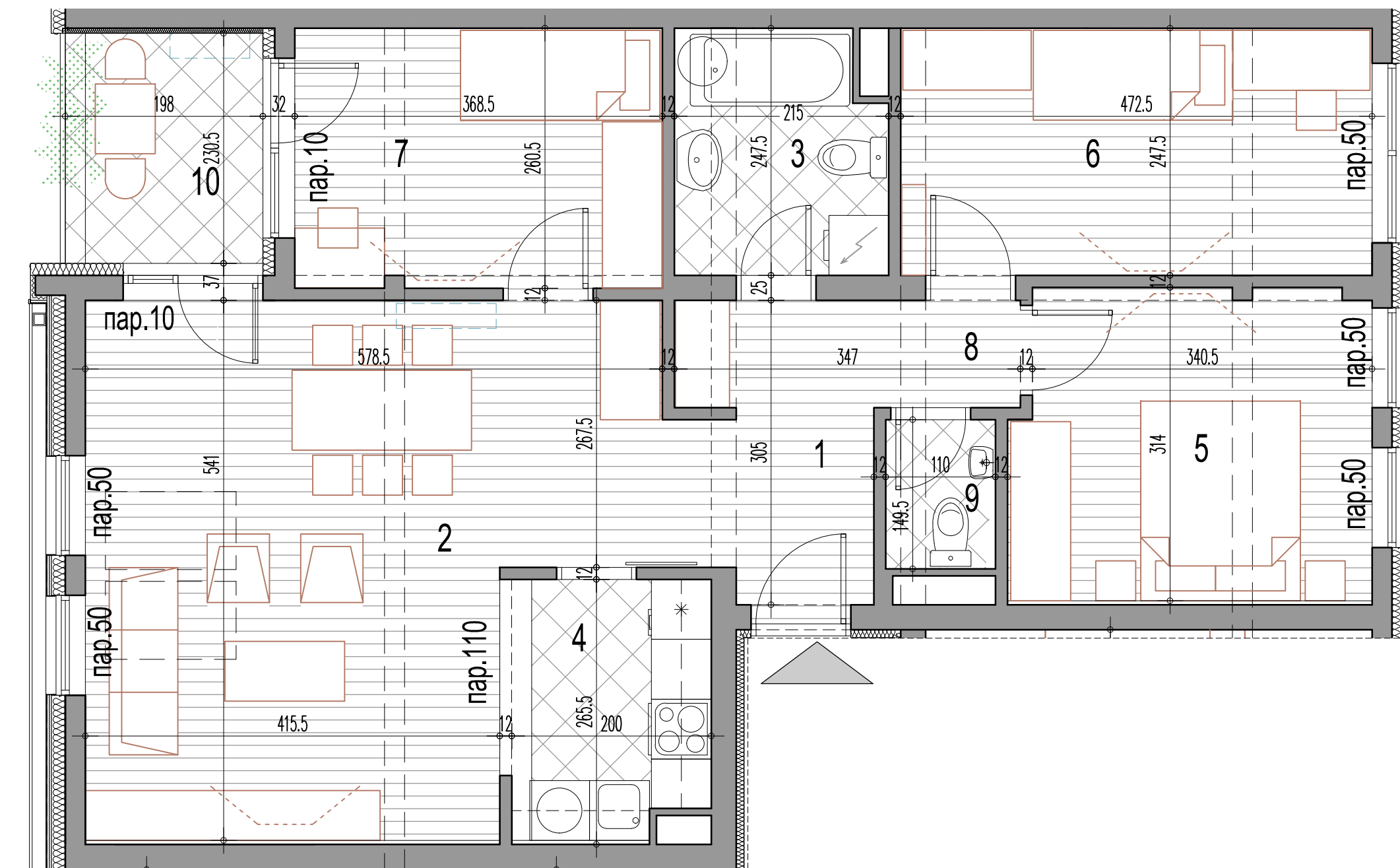

3.5C - троипособан стан

| бр.пр. | Намена просторије | Површ. П (m ²) | Површ. (m ²) - 3% |
|---------------------------------|-------------------------------|----------------------------|-------------------------------|
| 1 | Улаз | 4.87 | |
| 2 | Дневни боравак са трпезаријом | 27.94 | |
| 3 | Купатило | 5.07 | |
| 4 | Кухиња | 5.03 | |
| 5 | Соба | 11.08 | |
| 6 | Соба | 11.69 | |
| 7 | Соба | 9.57 | |
| 8 | Дегажман | 1.58 | |
| 9 | Тоалет | 1.64 | |
| Укупна затворена површина стана | | 78.48 | |
| 10 | Тераса / Лођа | 4.10 | |
| Укупна нето површина стана | | 82.59 | 80.11 |

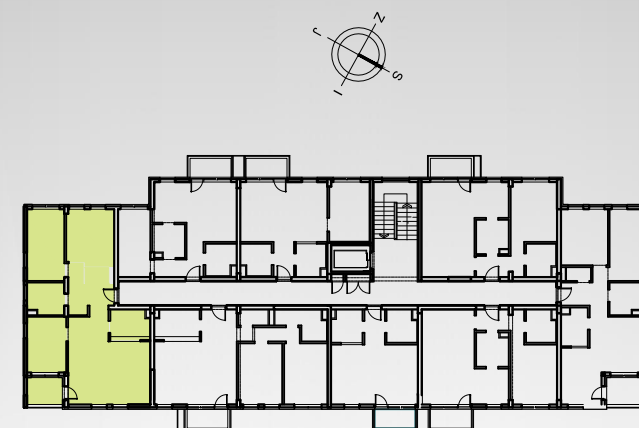

ОБЈЕКАТ Б - ЛАМЕЛА Б2 ТРОИПОСОБАН СТАН ТИП 3.5C

| приземље | 1.спрат | 2.спрат | 3.спрат | поткровље |
|----------|---------|---------|---------|------------|
| / | / | / | / | стан бр.34 |

Размера: Цртеж бр.

Р 1 : 50

33

Инвеститор:
SPV PČINJA D.O.O. VRANJE
17500 Врање,
Иве Лоле Рибара 6



Пројектант:
Саобраћајни институт ЦИП
Немањина 6/4, Београд