

ИНВЕСТИТОР:

SPV TISA D.O.O. NOVI SAD
21000 Нови Сад, Булевар Цара Лазара 3

КАТАЛОГ СТАНОВА

СТАМБЕНИ ОБЈЕКТИ КО НОВИ САД IV, ГРАД НОВИ САД
ОБЈЕКАТ Ж - КП 540/93, ОБЈЕКАТ И - КП 540/94, ОБЈЕКАТ Ј - КП 540/96

СТАМБЕНИ ОБЈЕКАТ Ј



ПРОЈЕКТАНТ:

САОБРАЋАЈНИ ИНСТИТУТ ЦИП, д.о.о.
Немањина 6; 11000 Београд; Србија

ИНВЕСТИТОР:

SPV TISA D.O.O. NOVI SAD
21000 Нови Сад, Булевар Цара Лазара 3

САДРЖАЈ:

- | | |
|--|----------------|
| 1. Ситуација | лист бр. 03 |
| 2. 3D приказ | лист бр. 04-06 |
| 3. Табеларни преглед станова ламеле J1 | лист бр. 07 |
| 4. Приказ станова по типовима | |
| - Једноособни станови | лист бр. 08-11 |
| - Једноипособни станови | лист бр. 12-17 |
| - Двособни станови | лист бр. 18-21 |
| - Двоипособни станови | лист бр. 22-23 |
| - Трособни станови | лист бр. 24-25 |
| 5. Табеларни преглед станова ламеле J2 | лист бр. 26 |
| 6. Приказ станова по типовима | |
| - Једноособни станови | лист бр. 27-28 |
| - Једноипособни станови | лист бр. 29-32 |
| - Двособни станови | лист бр. 33-36 |
| - Двоипособни станови | лист бр. 37-38 |
| - Трособни станови | лист бр. 39-40 |
| - Троипособни станови | лист бр. 41-42 |



ПРОЈЕКТАНТ:

САОБРАЋАЈНИ ИНСТИТУТ ЦИП, д.о.о.
Немањина 6; 11000 Београд; Србија

СТАМБЕНИ ОБЈЕКТИ КО НОВИ САД IV, ГРАД НОВИ САД
ОБЈЕКАТ Ж - КП 540/93, ОБЈЕКАТ И - КП 540/94, ОБЈЕКАТ Ј - КП 540/96

ОБЈЕКАТ Ј

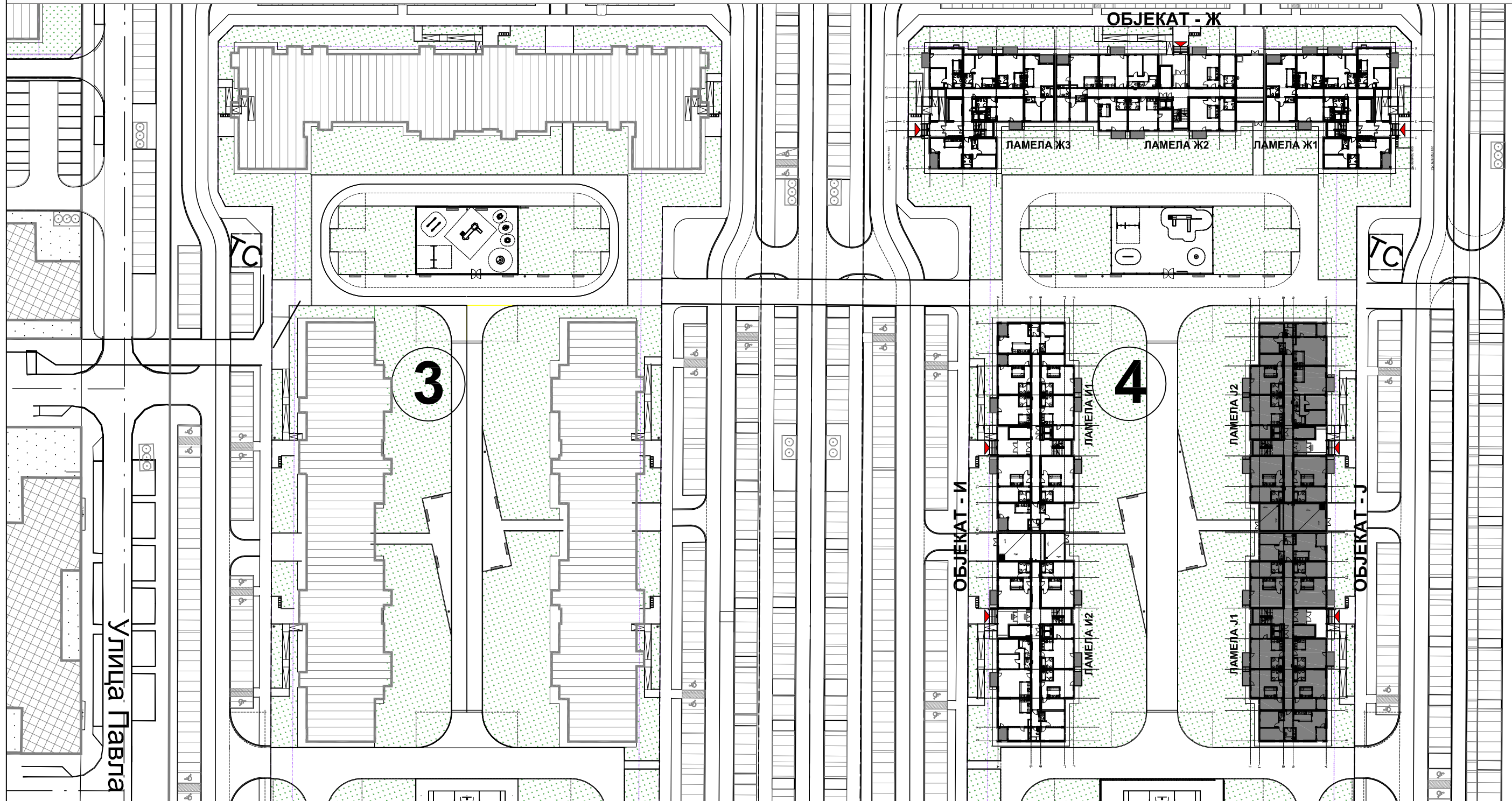

ИНВЕСТИТОР:

SPV TISA D.O.O. NOVI SAD
21000 Нови Сад, Булевар Цара Лазара 3

ПРОЈЕКТАНТ:

САОБРАЋАЈНИ ИНСТИТУТ ЦИП, д.о.о.
Немањина 6; 11000 Београд; Србија



Размера:

CIP P 1:800

Лист бр.:

03



ИНВЕСТИТОР:

SPV TISA D.O.O. NOVI SAD
21000 Нови Сад, Булевар Цара Лазара 3

ПРОЈЕКТАНТ:

САОБРАЋАЈНИ ИНСТИТУТ ЦИП, д.о.о.
Немањина 6; 11000 Београд; Србија



Лист бр.:

04



ИНВЕСТИТОР:

SPV TISA D.O.O. NOVI SAD
21000 Нови Сад, Булевар Цара Лазара 3

ПРОЈЕКТАНТ:

САОБРАЋАЈНИ ИНСТИТУТ ЦИП, д.о.о.
Немањина 6; 11000 Београд; Србија



Лист бр.:

05



ИНВЕСТИТОР:

SPV TISA D.O.O. NOVI SAD
21000 Нови Сад, Булевар Цара Лазара 3

ПРОЈЕКТАНТ:

САОБРАЋАЈНИ ИНСТИТУТ ЦИП, д.о.о.
Немањина 6; 11000 Београд; Србија



Лист бр.:

06

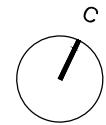
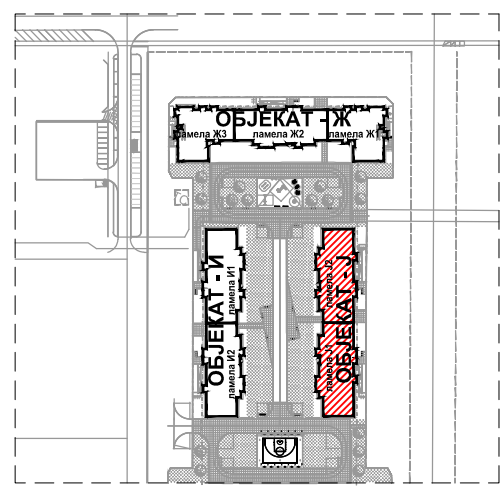

СТАМБЕНИ ОБЈЕКТИ КО НОВИ САД IV, ГРАД НОВИ САД
 ОБЈЕКАТ Ж - КП 540/93, ОБЈЕКАТ И - КП 540/94, ОБЈЕКАТ Ј - КП 540/96

ОБЈЕКАТ Ј - ламела Ј1



ламела Ј1		ПРИЗЕМЉЕ	СПРАТОВИ	ПОТКРОВЉЕ	УКУПНО
ознака	тип стана	број станова	број станова	број станова	број станова
1C-1	ЈЕДНОСОБАН (≈37m ²)	-	6	1	7
1C-2	ЈЕДНОСОБАН (≈37m ²)	1	6	1	8
1.5C-1	ЈЕДНОИПОСОБАН (≈44m ²)	1	6	1	8
1.5C-2	ЈЕДНОИПОСОБАН (≈44m ²)	1	6	1	8
1.5C	ЈЕДНОИПОСОБАН (≈46m ²)	1	6	1	8
2C	ДВОСОБАН (≈55m ²)	1	6	1	8
2C-3	ДВОСОБАН (≈55m ²)	1	6	1	8
2.5C	ДВОИПОСОБАН (≈62m ²)	1	6	1	8
3C-1	ТРОСОБАН (≈67m ²)	1	6	1	8
УКУПНО		8	54	9	71

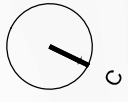
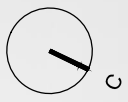

ИНВЕСТИТОР:

SPV TISA D.O.O. NOVI SAD
 21000 Нови Сад, Булевар Цара Лазара 3

ПРОЈЕКТАНТ:

САОБРАЋАЈНИ ИНСТИТУТ ЦИП, д.о.о.
 Немањина 6; 11000 Београд; Србија



Размера:

P 1:50

Лист бр.:

07

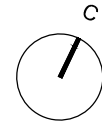
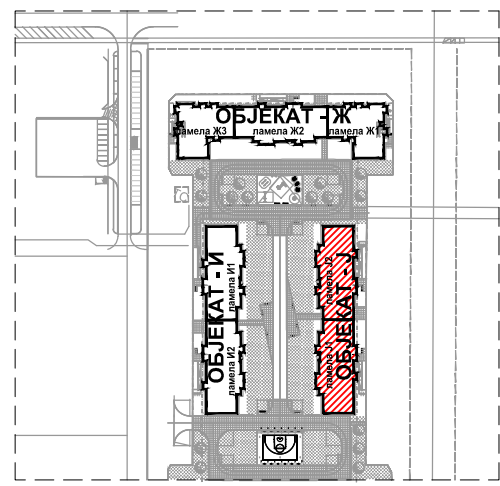

СТАМБЕНИ ОБЈЕКТИ КО НОВИ САД IV, ГРАД НОВИ САД
 ОБЈЕКАТ Ж - КП 540/93, ОБЈЕКАТ И - КП 540/94, ОБЈЕКАТ Ј - КП 540/96

ОБЈЕКАТ Ј - ламела Ј1

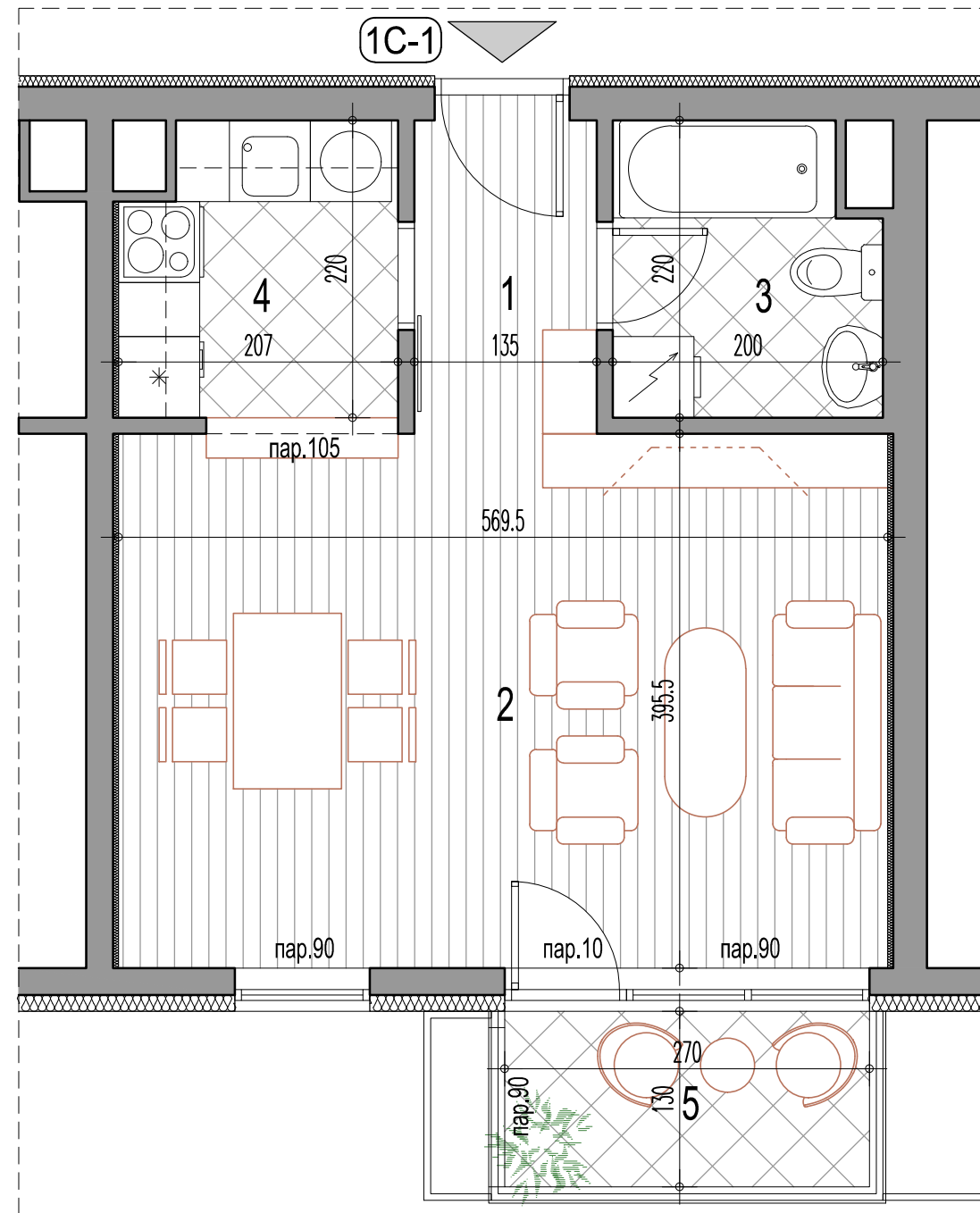

Једнособан стан_1C-1

бр.пр.	Намена просторије	Површина П (m ²)	Површина П (m ²) - 3%
1	Улаз	3.13	
2	Дневни боравак са трпезаријом	22.52	
3	Купатило	4.15	
4	Кухиња	4.30	
Укупна затворена површина стана		34.10	
5	Тераса / Лођа	3.51	
Укупна нето површина стана		37.61	36.48

ЈЕДНОСОБАН СТАН

1C-1	1.СПРАТ	2.СПРАТ	3.СПРАТ
ПРИЗЕМЉЕ	стан бр.12	стан бр.21	стан бр.30
4.СПРАТ	стан бр.39	стан бр.48	стан бр.57
5.СПРАТ			
6.СПРАТ			
ПОТКРОВЉЕ			

ИНВЕСТИТОР:

SPV TISA D.O.O. NOVI SAD
 21000 Нови Сад, Булевар Цара Лазара 3

ПРОЈЕКТАНТ:

САОБРАЋАЈНИ ИНСТИТУТ ЦИП, д.о.о.
 Немањина 6; 11000 Београд; Србија



Размера:

P 1:50

Лист бр.:

08

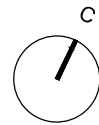
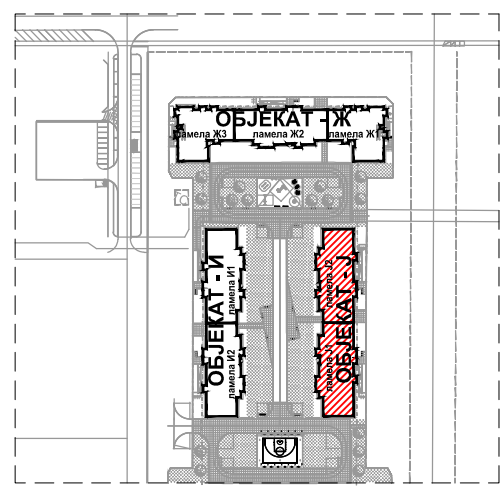

СТАМБЕНИ ОБЈЕКТИ КО НОВИ САД IV, ГРАД НОВИ САД
 ОБЈЕКАТ Ж - КП 540/93, ОБЈЕКАТ И - КП 540/94, ОБЈЕКАТ Ј - КП 540/96

ОБЈЕКАТ Ј - ламела Ј1

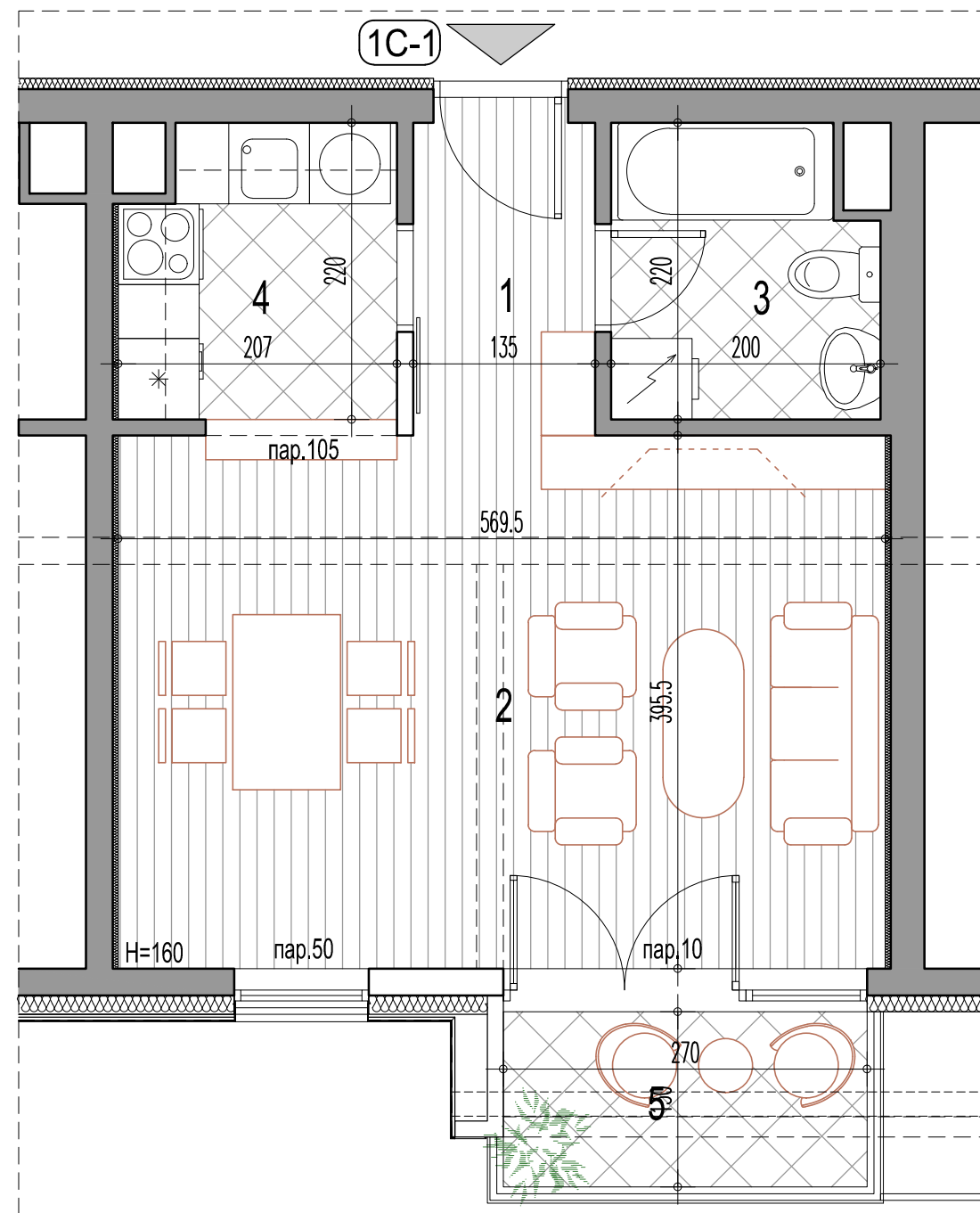

Једнособан стан_1C-1

бр.пр.	Намена просторије	Површина П (m ²)	Површина П (m ²) - 3%
1	Улаз	3.13	
2	Дневни боравак са трпезаријом	22.52	
3	Купатило	4.15	
4	Кухиња	4.30	
Укупна затворена површина стана		34.10	
5	Тераса / Лођа	3.51	
Укупна нето површина стана		37.61	36.48

ЈЕДНОСОБАН СТАН

1C-1			
ПРИЗЕМЉЕ	1.СПРАТ	2.СПРАТ	3.СПРАТ
-	-	-	-
4.СПРАТ	5.СПРАТ	6.СПРАТ	ПОТКРОВЉЕ
-	-	-	стан бр.66

ИНВЕСТИТОР:

SPV TISA D.O.O. NOVI SAD
 21000 Нови Сад, Булевар Цара Лазара 3

ПРОЈЕКТАНТ:

САОБРАЋАЈНИ ИНСТИТУТ ЦИП, д.о.о.
 Немањина 6; 11000 Београд; Србија



Размера:

P 1:50

Лист бр.:

09

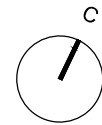
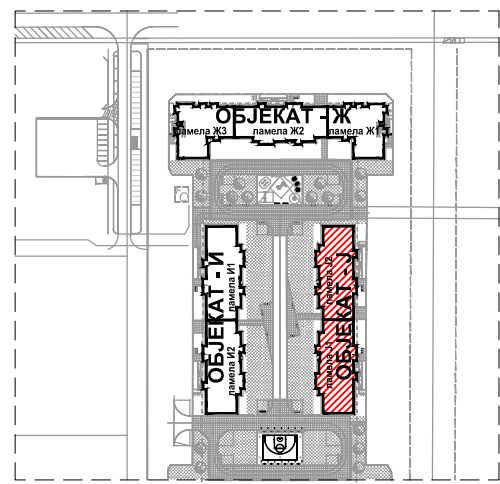

СТАМБЕНИ ОБЈЕКТИ КО НОВИ САД IV, ГРАД НОВИ САД
 ОБЈЕКАТ Ж - КП 540/93, ОБЈЕКАТ И - КП 540/94, ОБЈЕКАТ Ј - КП 540/96

ОБЈЕКАТ Ј - ламела Ј1

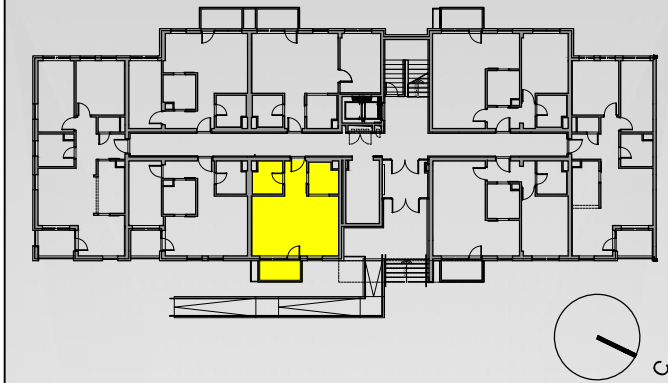
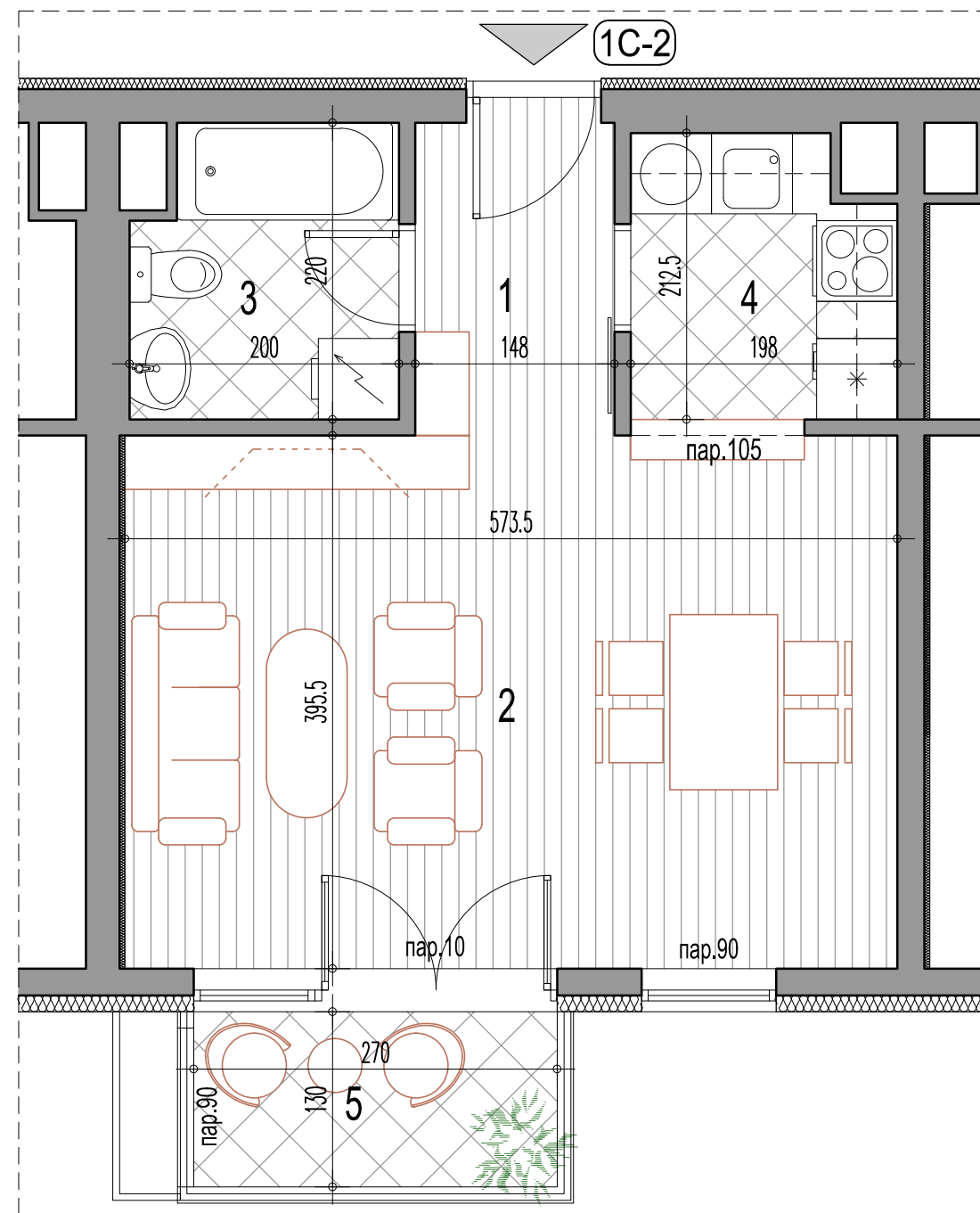

Једнособан стан_1C-2

бр.пр.	Намена просторије	Површина П (m ²)	Површина П (m ²) - 3%
1	Улаз	3.43	
2	Дневни боравак са трпезаријом	22.68	
3	Купатило	4.15	
4	Кухиња	3.95	
Укупна затворена површина стана		34.21	
5	Тераса / Лођа	3.51	
Укупна нето површина стана		37.72	36.59

ЈЕДНОСОБАН СТАН

1C-2

ПРИЗЕМЉЕ	1.СПРАТ	2.СПРАТ	3.СПРАТ
стан бр.01	стан бр.13	стан бр.22	стан бр.31
4.СПРАТ	5.СПРАТ	6.СПРАТ	ПОТКРОВЉЕ
стан бр.40	стан бр.49	стан бр.58	-

ИНВЕСТИТОР:

SPV TISA D.O.O. NOVI SAD
 21000 Нови Сад, Булевар Цара Лазара 3

ПРОЈЕКТАНТ:

САОБРАЋАЈНИ ИНСТИТУТ ЦИП, д.о.о.
 Немањина 6; 11000 Београд; Србија



Размера:

P 1:50

Лист бр.:

10

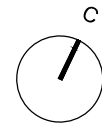
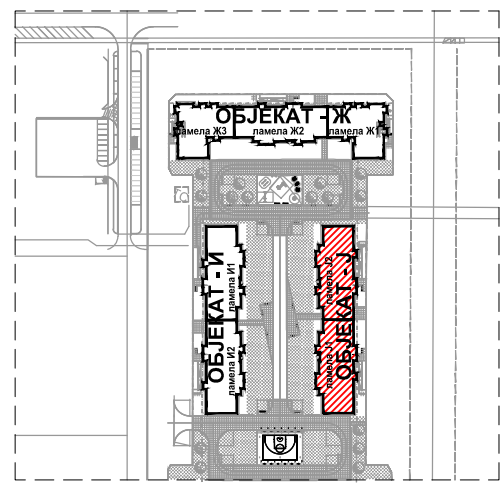

СТАМБЕНИ ОБЈЕКТИ КО НОВИ САД IV, ГРАД НОВИ САД
 ОБЈЕКАТ Ж - КП 540/93, ОБЈЕКАТ И - КП 540/94, ОБЈЕКАТ Ј - КП 540/96

ОБЈЕКАТ Ј - ламела Ј1

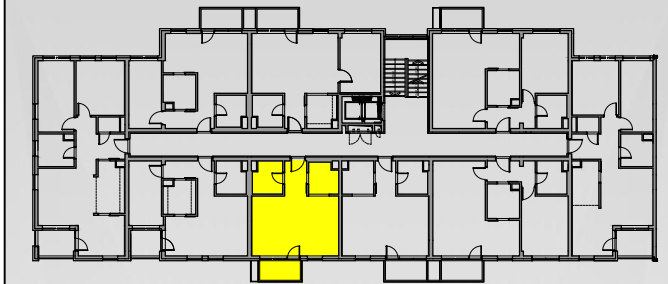
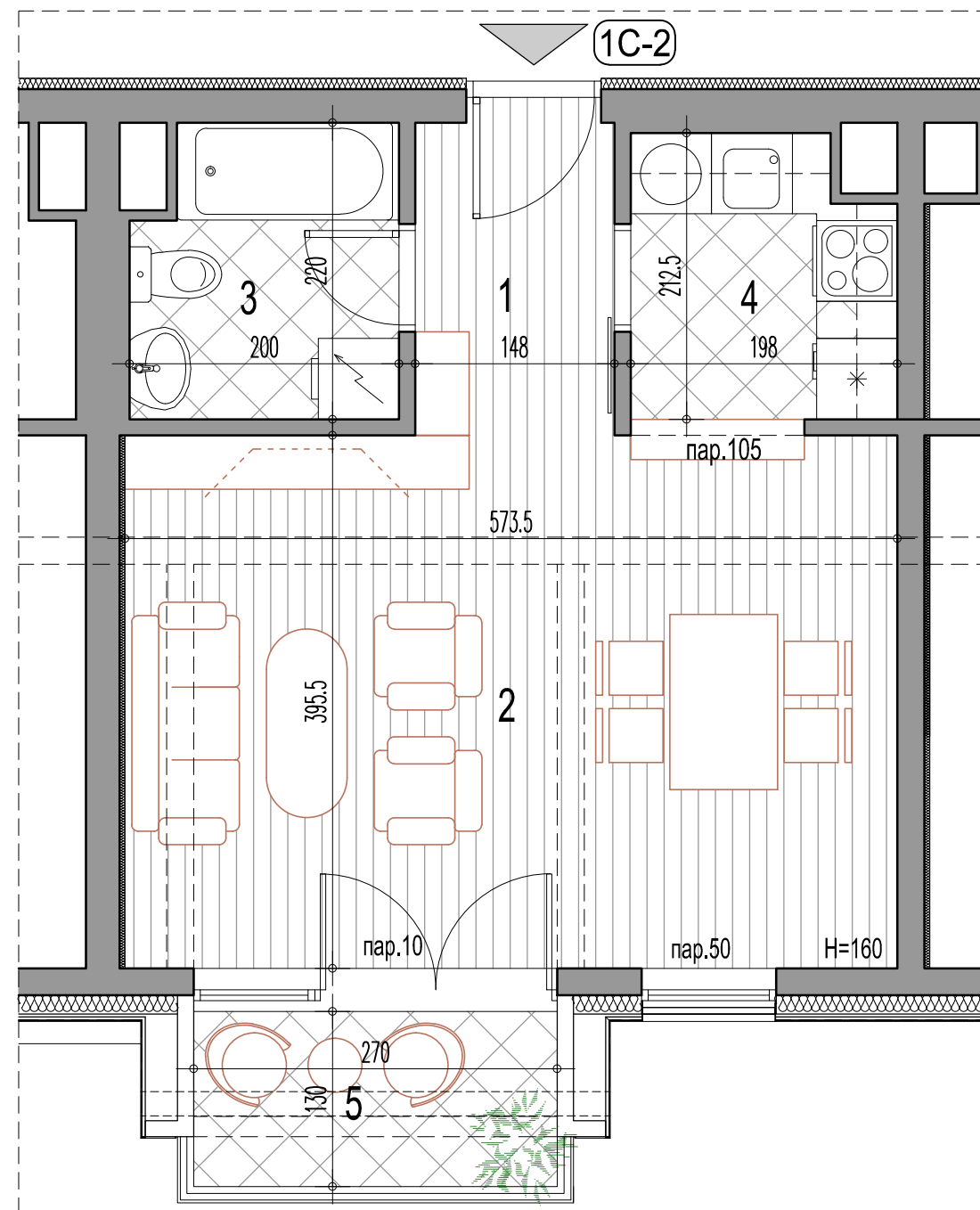

Једнособан стан_1C-2

бр.пр.	Намена просторије	Површина П (m ²)	Површина П (m ²) - 3%
1	Улаз	3.43	
2	Дневни боравак са трпезаријом	22.68	
3	Купатило	4.15	
4	Кухиња	3.95	
Укупна затворена површина стана		34.21	
5	Тераса / Лођа	3.51	
Укупна нето површина стана		37.72	36.59

ЈЕДНОСОБАН СТАН

1C-2			
ПРИЗЕМЉЕ	1.СПРАТ	2.СПРАТ	3.СПРАТ
-	-	-	-
4.СПРАТ	5.СПРАТ	6.СПРАТ	ПОТКРОВЉЕ
-	-	-	стан бр.67

ИНВЕСТИТОР:

SPV TISA D.O.O. NOVI SAD
 21000 Нови Сад, Булевар Цара Лазара 3

ПРОЈЕКТАНТ:

САОБРАЋАЈНИ ИНСТИТУТ ЦИП, д.о.о.
 Немањина 6; 11000 Београд; Србија



Размера:

P 1:50

Лист бр.:

11

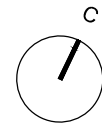
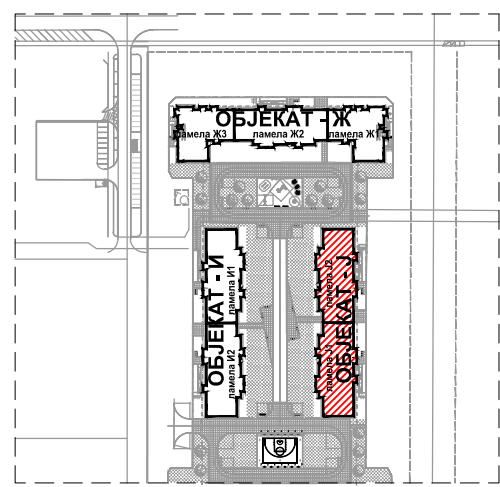

СТАМБЕНИ ОБЈЕКТИ КО НОВИ САД IV, ГРАД НОВИ САД
 ОБЈЕКАТ Ж - КП 540/93, ОБЈЕКАТ И - КП 540/94, ОБЈЕКАТ Ј - КП 540/96

ОБЈЕКАТ Ј - ламела Ј1

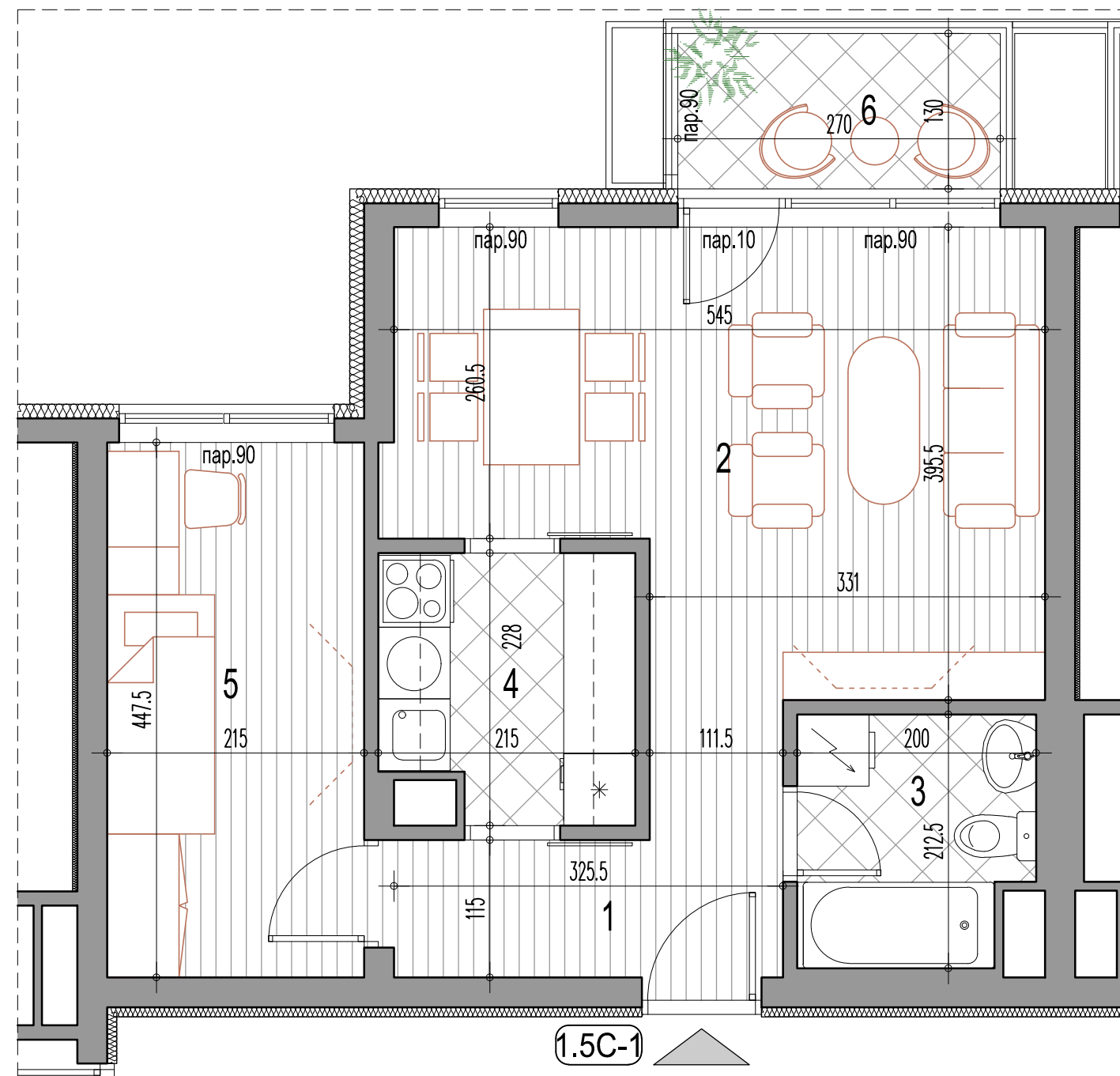
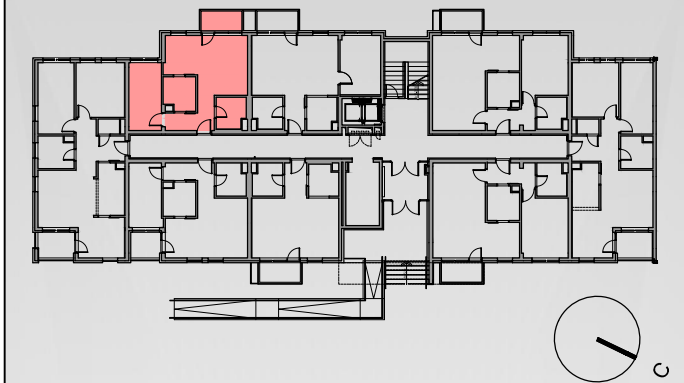

Једноипособан стан_1.5C-1

бр.пр.	Намена просторије	Површина П (м²)	Површина П (м²) - 3%
1	Улаз	3.35	
2	Дневни боравак са трпезаријом	20.47	
3	Купатило	4.00	
4	Кухиња	4.58	
5	1/2 Соба	9.62	
Укупна затворена површина стана		42.01	
6	Тераса / Лођа	3.51	
Укупна нето површина стана		45.52	44.16

ЈЕДНОИПОСОБАН СТАН

1.5C-1			
ПРИЗЕМЉЕ	1.СПРАТ	2.СПРАТ	3.СПРАТ
стан бр.04	стан бр.16	стан бр.25	стан бр.34
4.СПРАТ	5.СПРАТ	6.СПРАТ	ПОТКРОВЉЕ
стан бр.43	стан бр.52	стан бр.61	-

ИНВЕСТИТОР:

SPV TISA D.O.O. NOVI SAD
 21000 Нови Сад, Булевар Цара Лазара 3

ПРОЈЕКТАНТ:

САОБРАЋАЈНИ ИНСТИТУТ ЦИП, д.о.о.
 Немањина 6; 11000 Београд; Србија



Размера:

P 1:50

Лист бр.:

12

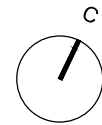
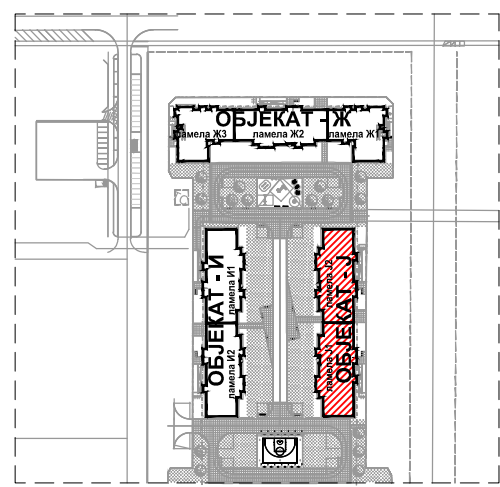

СТАМБЕНИ ОБЈЕКТИ КО НОВИ САД IV, ГРАД НОВИ САД
 ОБЈЕКАТ Ж - КП 540/93, ОБЈЕКАТ И - КП 540/94, ОБЈЕКАТ Ј - КП 540/96

ОБЈЕКАТ Ј - ламела Ј1

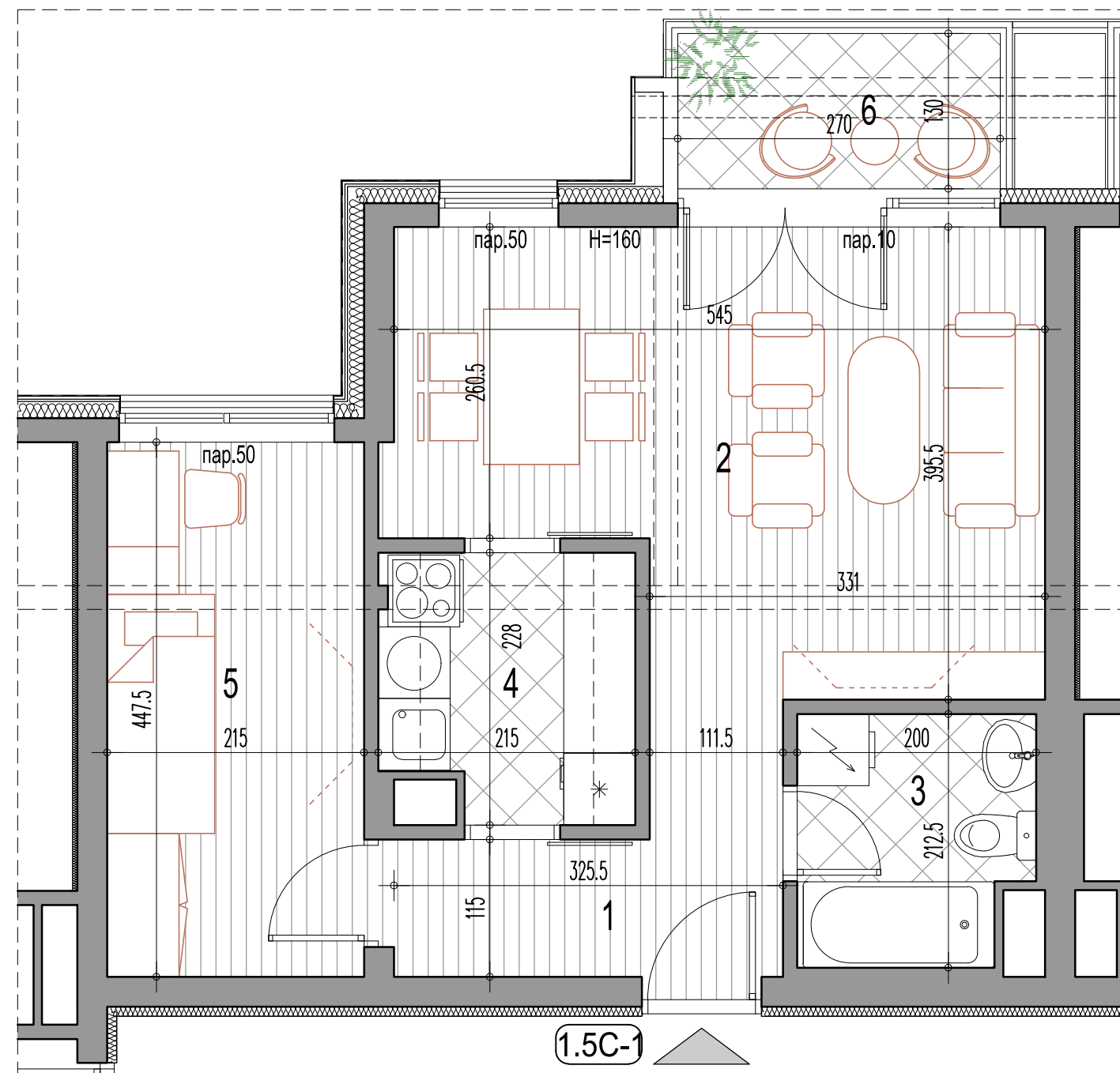
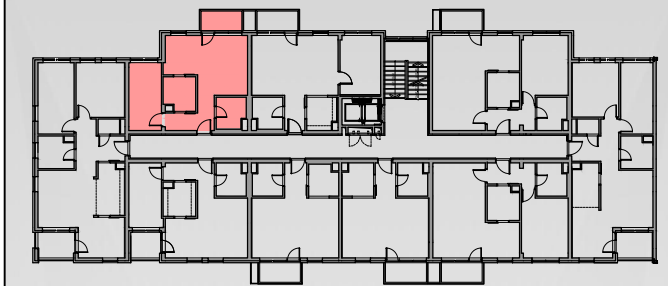

Једноипособан стан_1.5C-1

бр.пр.	Намена просторије	Површина П (м²)	Површина П (м²) - 3%
1	Улаз	3.35	
2	Дневни боравак са трпезаријом	20.47	
3	Купатило	4.00	
4	Кухиња	4.58	
5	1/2 Соба	9.62	
Укупна затворена површина стана		42.01	
6	Тераса / Лођа	3.51	
Укупна нето површина стана		45.52	44.16

ЈЕДНОИПОСОБАН СТАН

1.5C-1

ПРИЗЕМЉЕ	1.СПРАТ	2.СПРАТ	3.СПРАТ
-	-	-	-
4.СПРАТ	5.СПРАТ	6.СПРАТ	ПОТКРОВЉЕ
-	-	-	стан бр.70

ИНВЕСТИТОР:

SPV TISA D.O.O. NOVI SAD
 21000 Нови Сад, Булевар Цара Лазара 3

ПРОЈЕКТАНТ:

САОБРАЋАЈНИ ИНСТИТУТ ЦИП, д.о.о.
 Немањина 6; 11000 Београд; Србија



Размера:

P 1:50

Лист бр.:

13

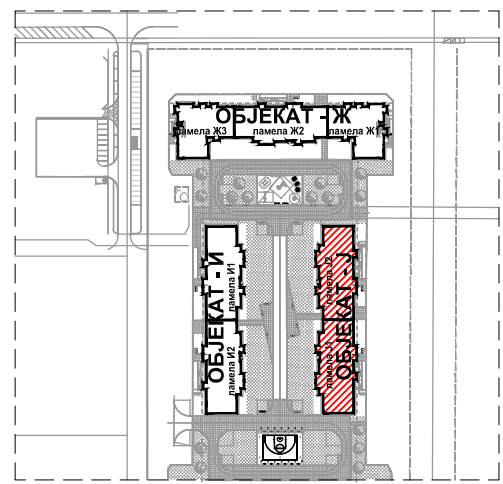

СТАМБЕНИ ОБЈЕКТИ КО НОВИ САД IV, ГРАД НОВИ САД
 ОБЈЕКАТ Ж - КП 540/93, ОБЈЕКАТ И - КП 540/94, ОБЈЕКАТ Ј - КП 540/96

ОБЈЕКАТ Ј - ламела Ј1

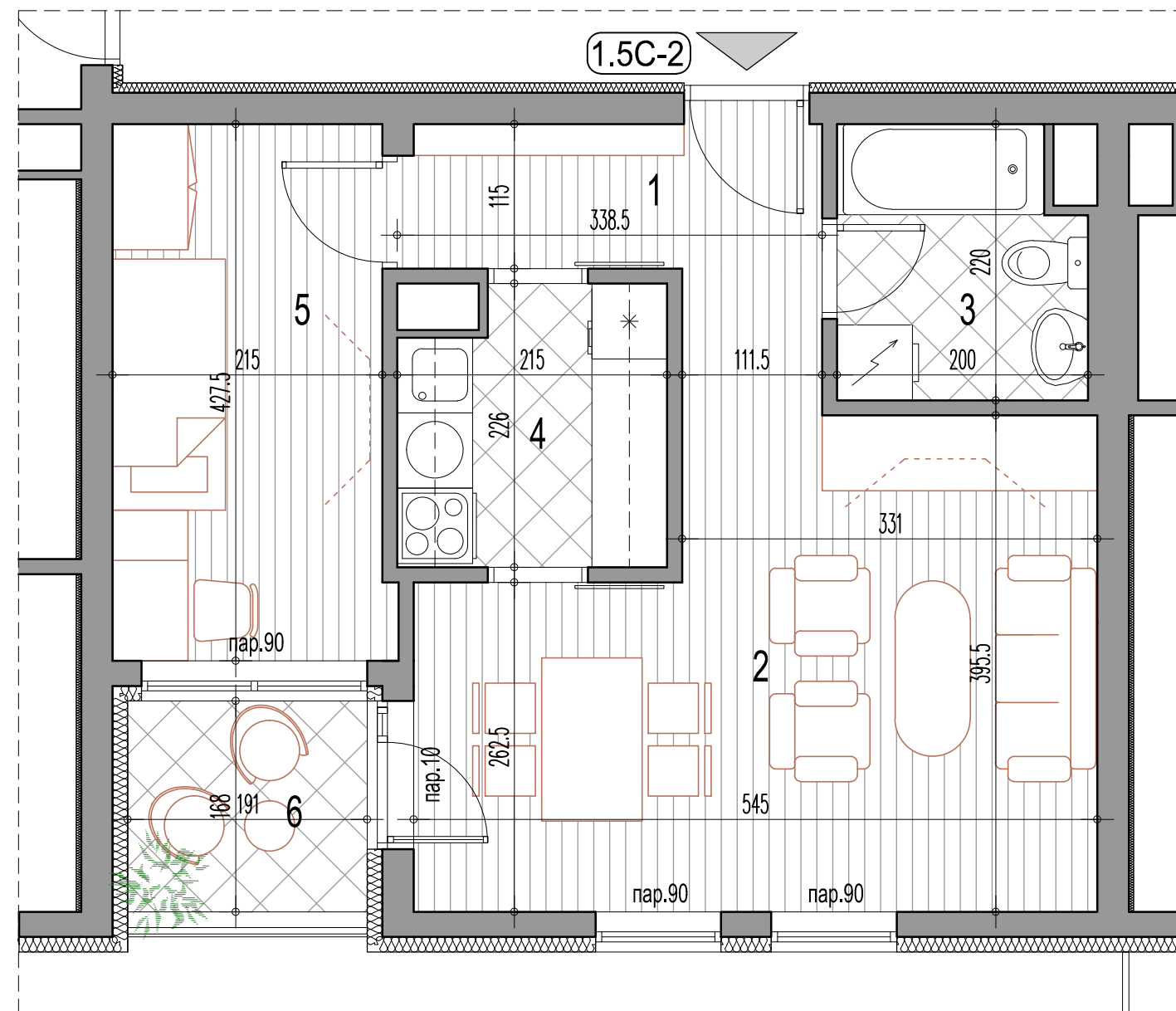
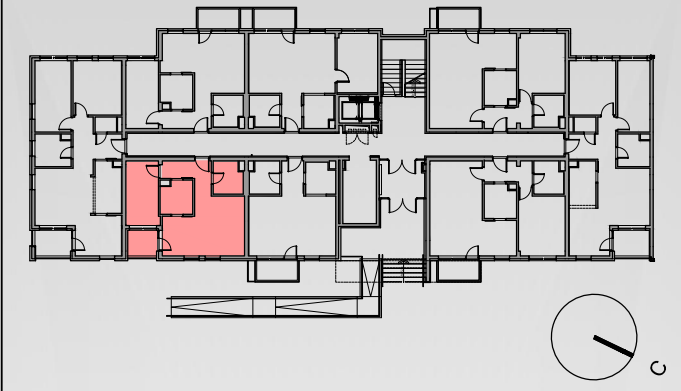

Једноипособан_ стан 1.5C-2

бр.пр.	Намена просторије	Површина П (м²)	Површина П (м²) - 3%
1	Улаз	3.74	
2	Дневни боравак са трпезаријом	20.01	
3	Купатило	4.15	
4	Кухиња	4.55	
5	1/2 Соба	9.27	
Укупна затворена површина стана		41.73	
6	Тераса / Лођа	3.21	
Укупна нето површина стана		44.93	43.59

ЈЕДНОИПОСОБАН СТАН

1.5C-2			
ПРИЗЕМЉЕ	1.СПРАТ	2.СПРАТ	3.СПРАТ
стан бр.02	стан бр.14	стан бр.23	стан бр.32
4.СПРАТ	5.СПРАТ	6.СПРАТ	ПОТКРОВЉЕ
стан бр.41	стан бр.50	стан бр.59	-

ИНВЕСТИТОР:

SPV TISA D.O.O. NOVI SAD
 21000 Нови Сад, Булевар Цара Лазара 3

ПРОЈЕКТАНТ:

САОБРАЋАЈНИ ИНСТИТУТ ЦИП, д.о.о.
 Немањина 6; 11000 Београд; Србија



Размера:

P 1:50

Лист бр.:

14

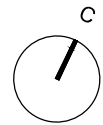
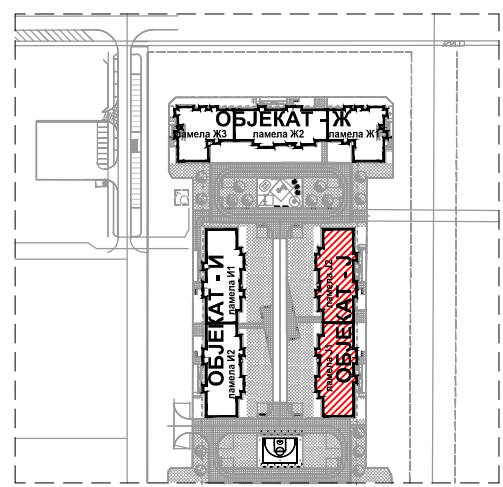

СТАМБЕНИ ОБЈЕКТИ КО НОВИ САД IV, ГРАД НОВИ САД
 ОБЈЕКАТ Ж - КП 540/93, ОБЈЕКАТ И - КП 540/94, ОБЈЕКАТ Ј - КП 540/96

ОБЈЕКАТ Ј - ламела Ј1

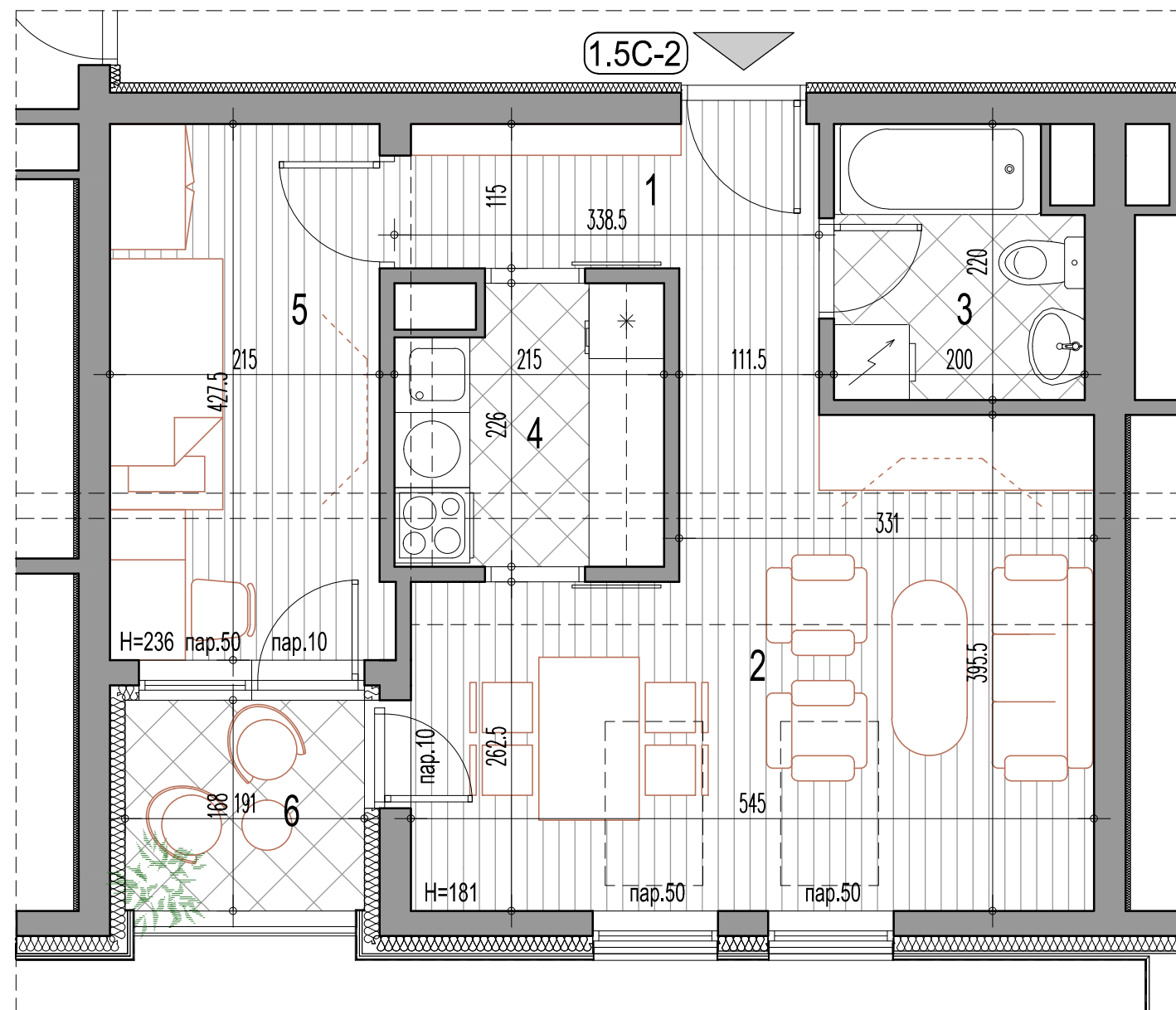

Једноипособан_стан1.5C-2

бр.пр.	Намена просторије	Површина П (m ²)	Површина П (m ²) - 3%
1	Улаз	3.74	
2	Дневни боравак са трпезаријом	20.01	
3	Купатило	4.15	
4	Кухиња	4.55	
5	1/2 Соба	9.27	
Укупна затворена површина стана		41.73	
6	Тераса / Лођа	3.21	
Укупна нето површина стана		44.93	43.59

ЈЕДНОИПОСОБАН СТАН

1.5C-2

ПРИЗЕМЉЕ	1.СПРАТ	2.СПРАТ	3.СПРАТ
-	-	-	-
4.СПРАТ	5.СПРАТ	6.СПРАТ	ПОТКРОВЉЕ
-	-	-	стан бр.68

ИНВЕСТИТОР:

SPV TISA D.O.O. NOVI SAD
 21000 Нови Сад, Булевар Цара Лазара 3

ПРОЈЕКТАНТ:

САОБРАЋАЈНИ ИНСТИТУТ ЦИП, д.о.о.
 Немањина 6; 11000 Београд; Србија



Размера:

P 1:50

Лист бр.:

15

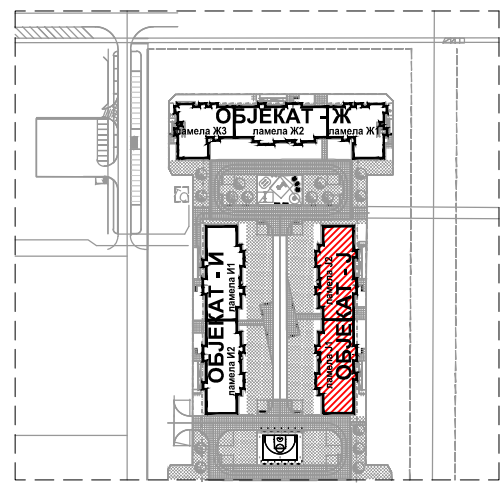

СТАМБЕНИ ОБЈЕКТИ КО НОВИ САД IV, ГРАД НОВИ САД
 ОБЈЕКАТ Ж - КП 540/93, ОБЈЕКАТ И - КП 540/94, ОБЈЕКАТ Ј - КП 540/96

ОБЈЕКАТ Ј - ламела Ј1

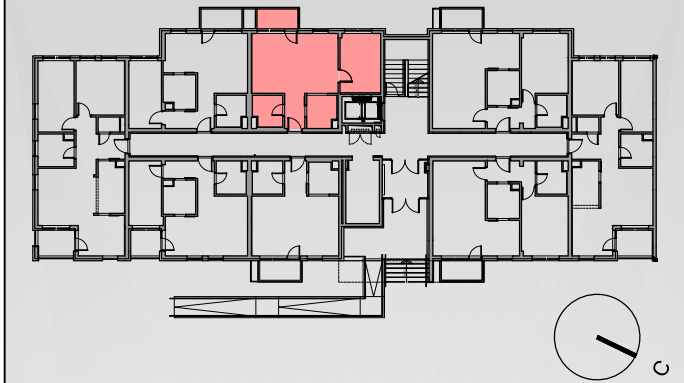
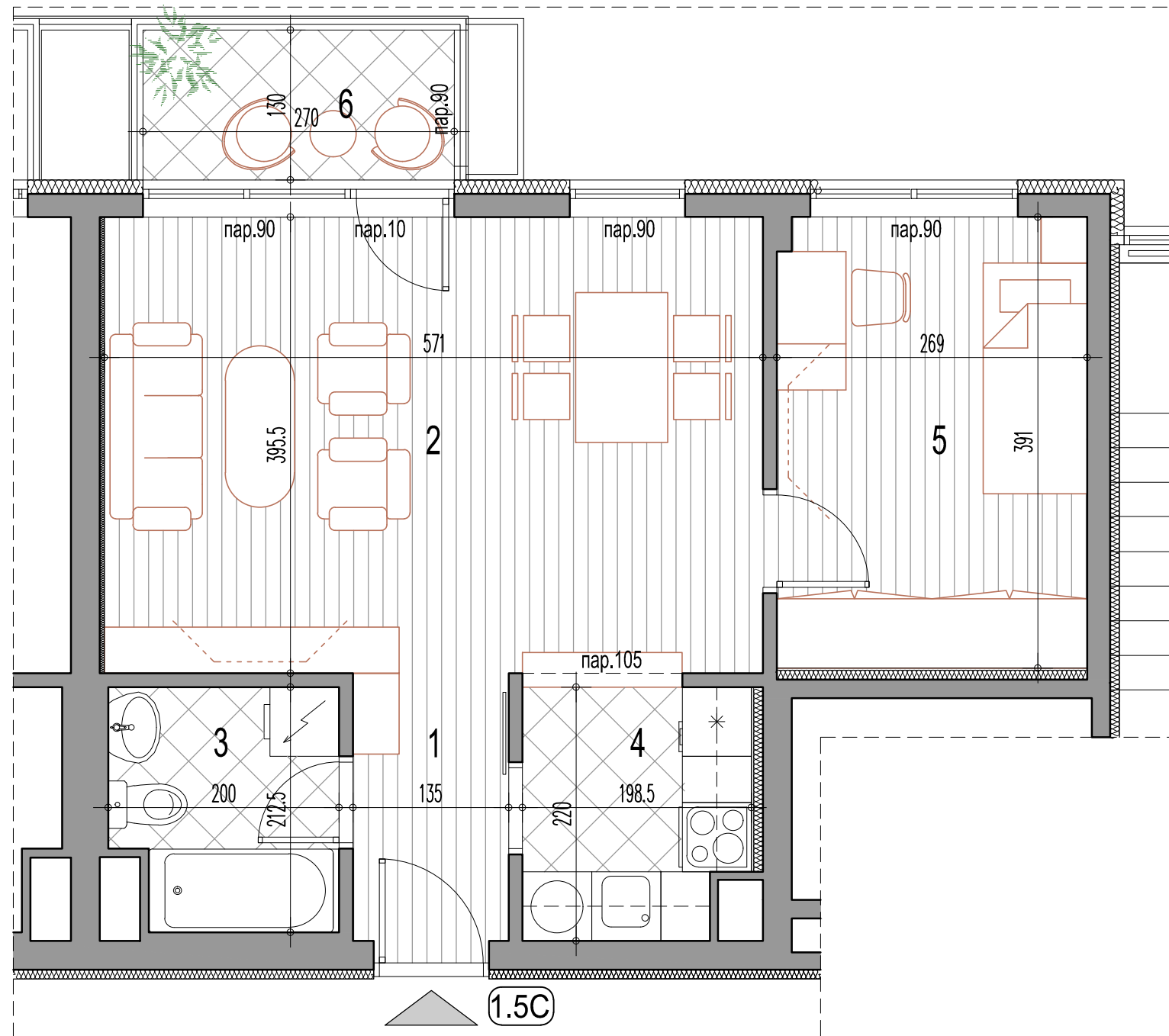

Једноипособан стан_1.5C

бр.пр.	Намена просторије	Површина П (м²)	Површина П (м²) - 3%
1	Улаз	3.13	
2	Дневни боравак са трпезаријом	22.58	
3	Купатило	4.00	
4	Кухиња	4.15	
5	1/2 Соба	10.48	
Укупна затворена површина стана		44.34	
6	Тераса / Лођа	3.51	
Укупна нето површина стана		47.85	46.42

ЈЕДНОИПОСОБАН СТАН

1.5C	1.СПРАТ	2.СПРАТ	3.СПРАТ
ПРИЗЕМЉЕ	стан бр.05	стан бр.17	стан бр.26
стан бр.35	стан бр.44	стан бр.53	стан бр.62
ПОТКРОВЉЕ			-

ИНВЕСТИТОР:

SPV TISA D.O.O. NOVI SAD
 21000 Нови Сад, Булевар Цара Лазара 3

ПРОЈЕКТАНТ:

САОБРАЋАЈНИ ИНСТИТУТ ЦИП, д.о.о.
 Немањина 6; 11000 Београд; Србија



Размера:

P 1:50

Лист бр.:

16

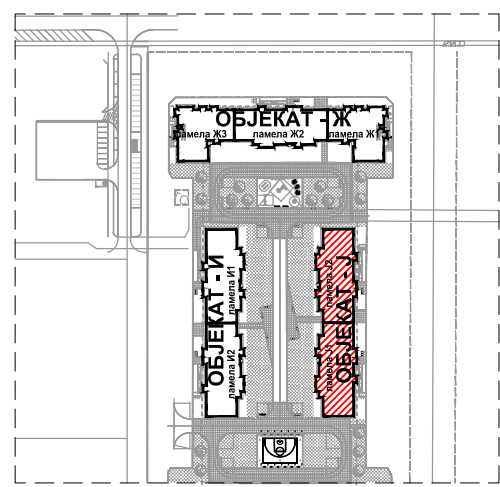

СТАМБЕНИ ОБЈЕКТИ КО НОВИ САД IV, ГРАД НОВИ САД
 ОБЈЕКАТ Ж - КП 540/93, ОБЈЕКАТ И - КП 540/94, ОБЈЕКАТ Ј - КП 540/96

ОБЈЕКАТ Ј - ламела Ј1

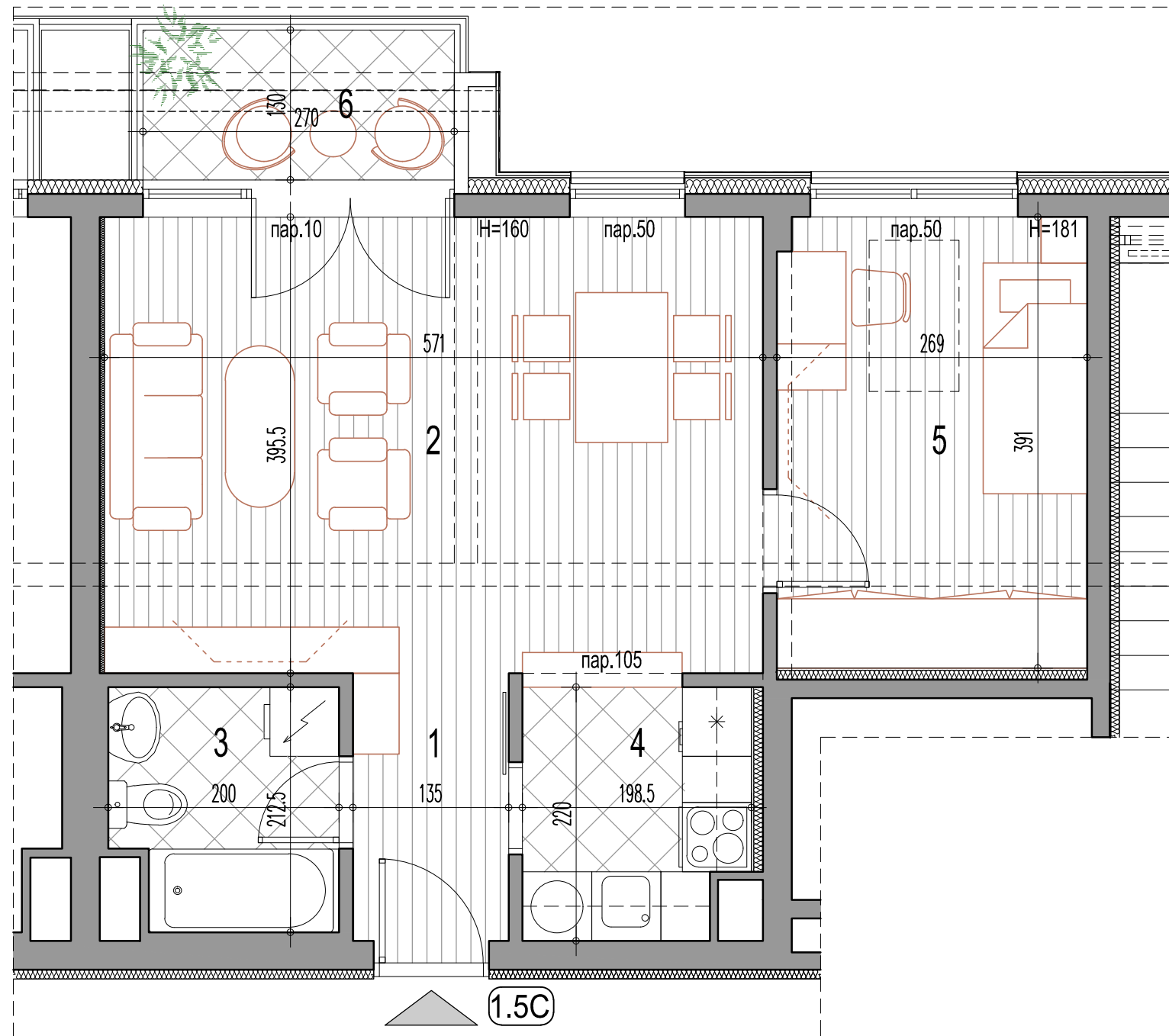

Једноипособан стан_1.5С

бр.пр.	Намена просторије	Површина П (м²)	Површина П (м²) - 3%
1	Улаз	3.13	
2	Дневни боравак са трпезаријом	22.58	
3	Купатило	4.00	
4	Кухиња	4.15	
5	1/2 Соба	10.48	
Укупна затворена површина стана		44.34	
6	Тераса / Лођа	3.51	
Укупна нето површина стана		47.85	46.42

ЈЕДНОИПОСОБАН СТАН

1.5С	1.СПРАТ	2.СПРАТ	3.СПРАТ
ПРИЗЕМЉЕ	-	-	-
4.СПРАТ	5.СПРАТ	6.СПРАТ	ПОТКРОВЉЕ
-	-	-	стан бр.71

ИНВЕСТИТОР:

SPV TISA D.O.O. NOVI SAD
 21000 Нови Сад, Булевар Цара Лазара 3

ПРОЈЕКТАНТ:

САОБРАЋАЈНИ ИНСТИТУТ ЦИП, д.о.о.
 Немањина 6; 11000 Београд; Србија



Размера:

P 1:50

Лист бр.:

17

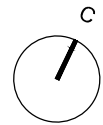
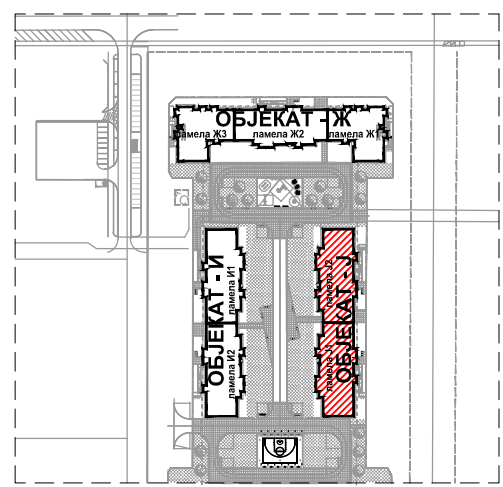

СТАМБЕНИ ОБЈЕКТИ КО НОВИ САД IV, ГРАД НОВИ САД
 ОБЈЕКАТ Ж - КП 540/93, ОБЈЕКАТ И - КП 540/94, ОБЈЕКАТ Ј - КП 540/96

ОБЈЕКАТ Ј - ламела Ј1

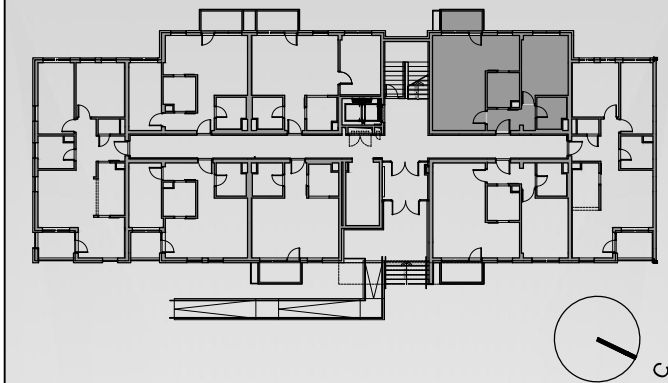
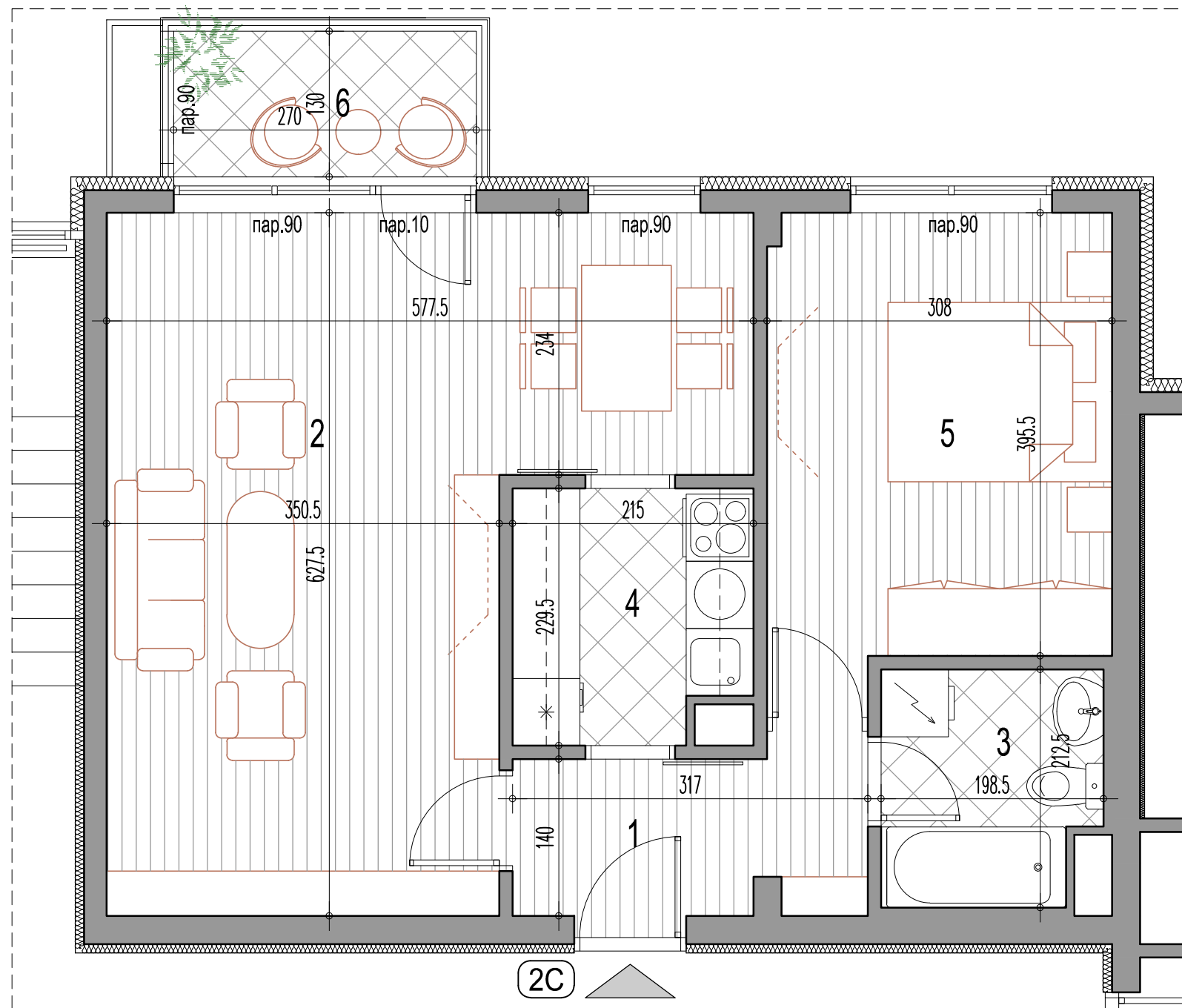

Двособан стан_2С

бр.пр.	Намена просторије	Површина П (m ²)	Површина П (m ²) - 3%
1	Улаз	4.58	
2	Дневни боравак са трпезаријом	27.31	
3	Купатило	3.98	
4	Кухиња	4.67	
5	Соба	12.64	
Укупна затворена површина стана		53.16	
6	Тераса / Лођа	3.51	
Укупна нето површина стана		56.67	54.96

ДВОСОБАН СТАН

2С			
ПРИЗЕМЉЕ	1.СПРАТ	2.СПРАТ	3.СПРАТ
стан бр.06	стан бр.09	стан бр.18	стан бр.27
4.СПРАТ	5.СПРАТ	6.СПРАТ	ПОТКРОВЉЕ
стан бр.36	стан бр.45	стан бр.54	-

ИНВЕСТИТОР:

SPV TISA D.O.O. NOVI SAD
 21000 Нови Сад, Булевар Цара Лазара 3

ПРОЈЕКТАНТ:

САОБРАЋАЈНИ ИНСТИТУТ ЦИП, д.о.о.
 Немањина 6; 11000 Београд; Србија



Размера:

P 1:50

Лист бр.:

18

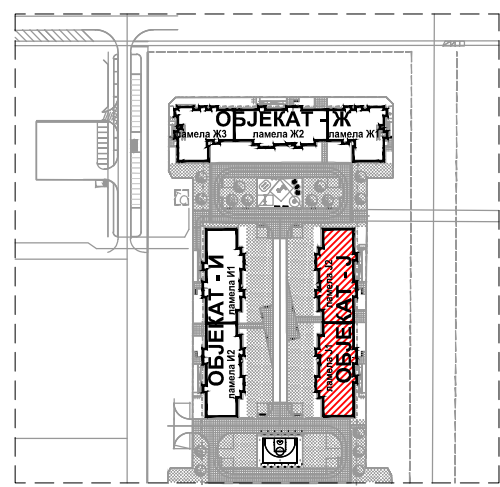

СТАМБЕНИ ОБЈЕКТИ КО НОВИ САД IV, ГРАД НОВИ САД
 ОБЈЕКАТ Ж - КП 540/93, ОБЈЕКАТ И - КП 540/94, ОБЈЕКАТ Ј - КП 540/96

ОБЈЕКАТ Ј - ламела Ј1

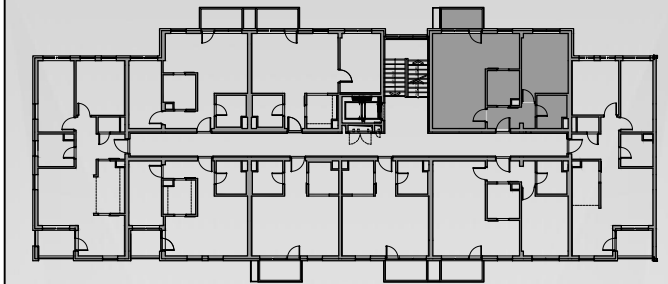
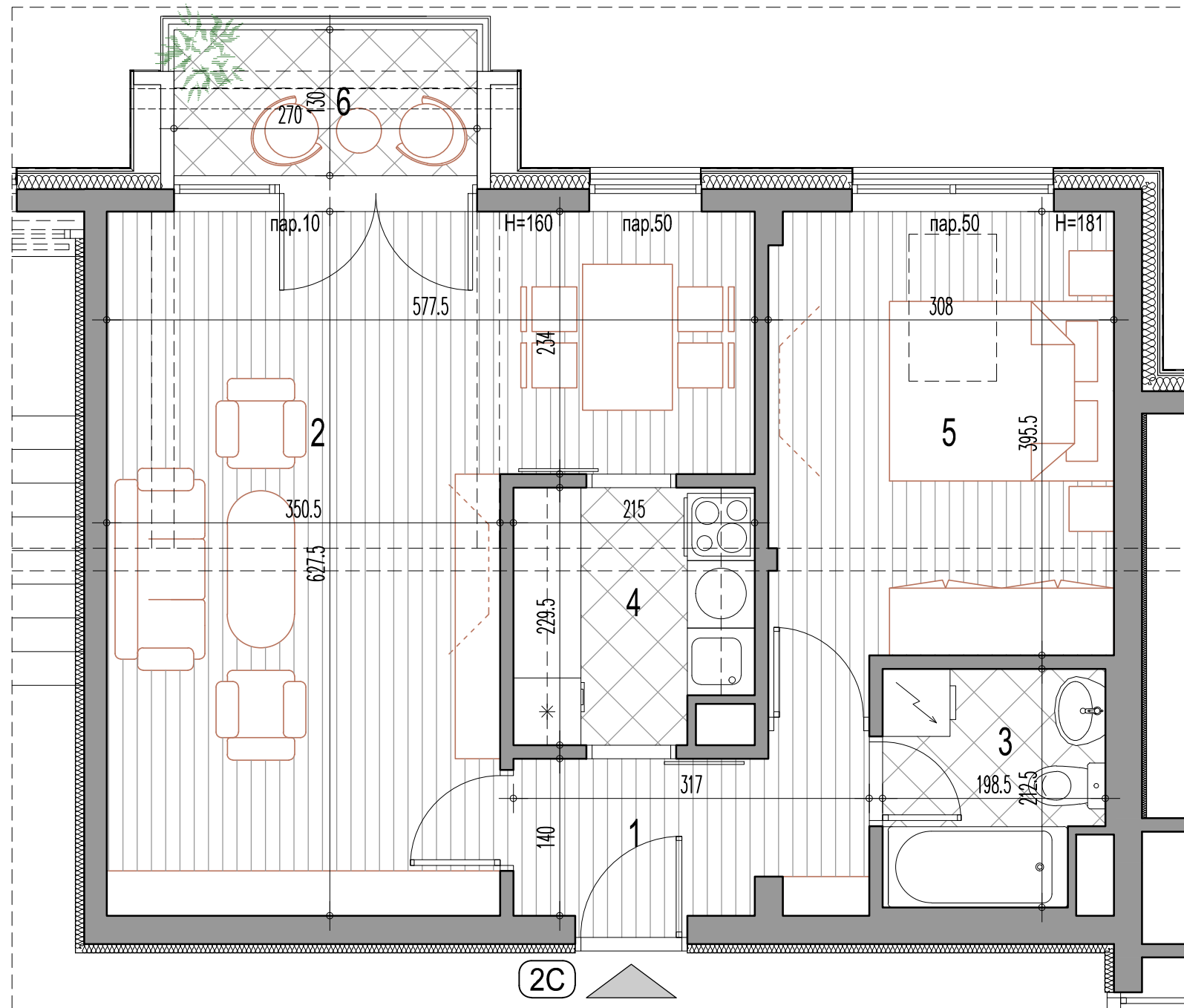

Двособан стан_2С

бр.пр.	Намена просторије	Површина П (m ²)	Површина П (m ²) - 3%
1	Улаз	4.58	
2	Дневни боравак са трпезаријом	27.31	
3	Купатило	3.98	
4	Кухиња	4.67	
5	Соба	12.64	
Укупна затворена површина стана		53.16	
6	Тераса / Лођа	3.51	
Укупна нето површина стана		56.67	54.96

ДВОСОБАН СТАН

2С			
ПРИЗЕМЉЕ	1.СПРАТ	2.СПРАТ	3.СПРАТ
-	-	-	-
4.СПРАТ	5.СПРАТ	6.СПРАТ	ПОТКРОВЉЕ
-	-	-	стан бр.63

ИНВЕСТИТОР:

SPV TISA D.O.O. NOVI SAD
 21000 Нови Сад, Булевар Цара Лазара 3

ПРОЈЕКТАНТ:

САОБРАЋАЈНИ ИНСТИТУТ ЦИП, д.о.о.
 Немањина 6; 11000 Београд; Србија



Размера:

P 1:50

Лист бр.:

19

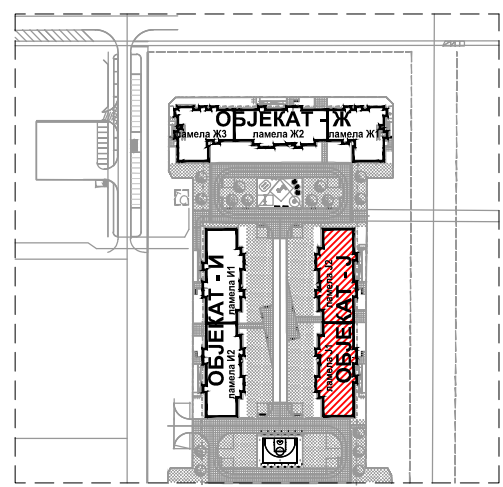

СТАМБЕНИ ОБЈЕКТИ КО НОВИ САД IV, ГРАД НОВИ САД
 ОБЈЕКАТ Ж - КП 540/93, ОБЈЕКАТ И - КП 540/94, ОБЈЕКАТ Ј - КП 540/96

ОБЈЕКАТ Ј - ламела Ј1

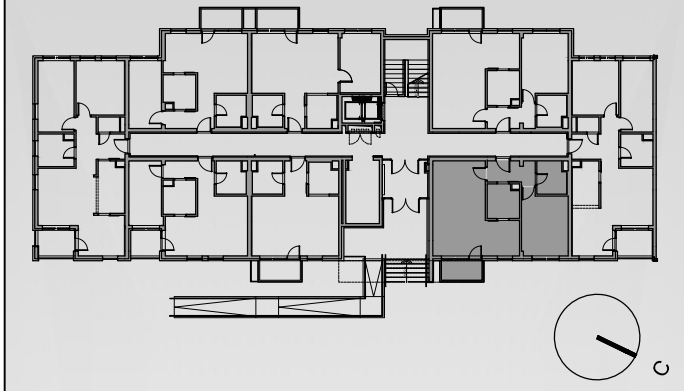
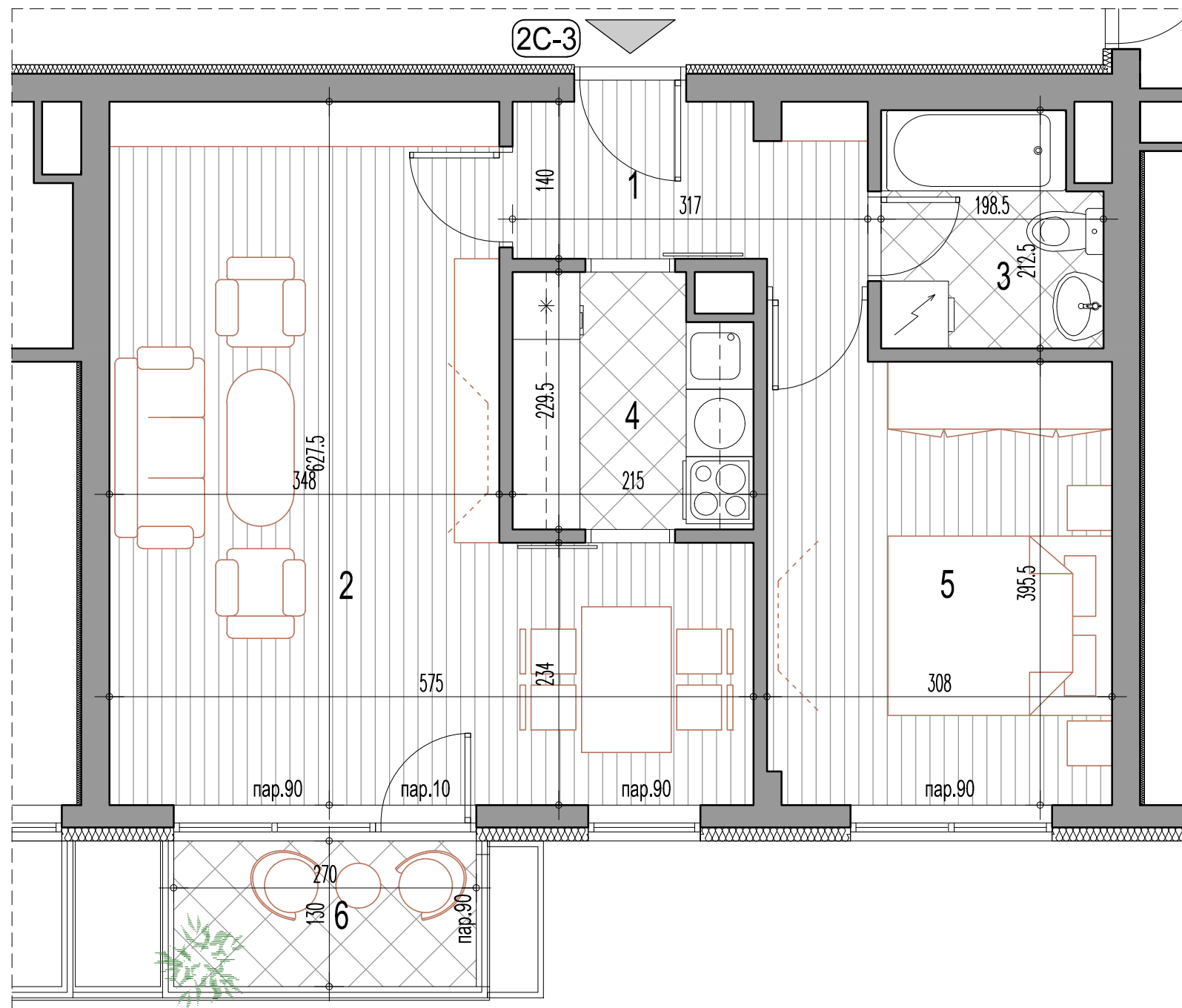

Двособан стан_2С-3

бр.пр.	Намена просторије	Површина П (м²)	Површина П (м²) - 3%
1	Улаз	4.58	
2	Дневни боравак са трпезаријом	27.15	
3	Купатило	3.98	
4	Кухиња	4.67	
5	Соба	12.64	
Укупна затворена површина стана		53.01	
6	Тераса / Лођа	3.51	
Укупна нето површина стана		56.52	54.81

ДВОСОБАН СТАН

2С-3

ПРИЗЕМЉЕ	1.СПРАТ	2.СПРАТ	3.СПРАТ
стан бр.08	стан бр.11	стан бр.20	стан бр.29
4.СПРАТ	5.СПРАТ	6.СПРАТ	ПОТКРОВЉЕ
стан бр.38	стан бр.47	стан бр.56	-

ИНВЕСТИТОР:

SPV TISA D.O.O. NOVI SAD
 21000 Нови Сад, Булевар Цара Лазара 3

ПРОЈЕКТАНТ:

САОБРАЋАЈНИ ИНСТИТУТ ЦИП, д.о.о.
 Немањина 6; 11000 Београд; Србија



Размера:

P 1:50

Лист бр.:

20

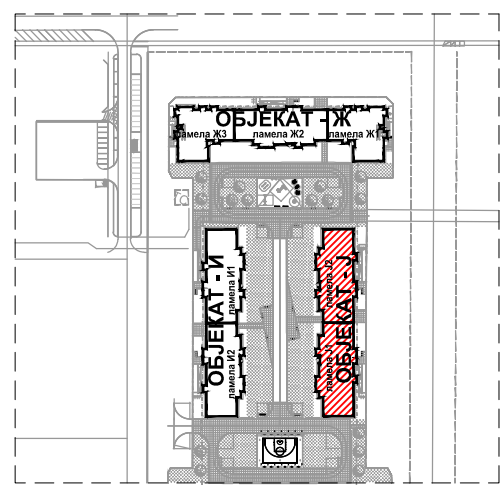

СТАМБЕНИ ОБЈЕКТИ КО НОВИ САД IV, ГРАД НОВИ САД
 ОБЈЕКАТ Ж - КП 540/93, ОБЈЕКАТ И - КП 540/94, ОБЈЕКАТ Ј - КП 540/96

ОБЈЕКАТ Ј - ламела Ј1

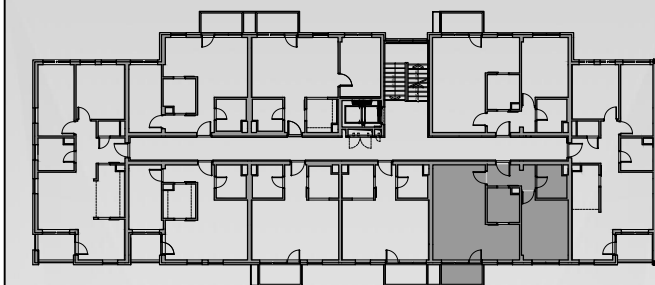
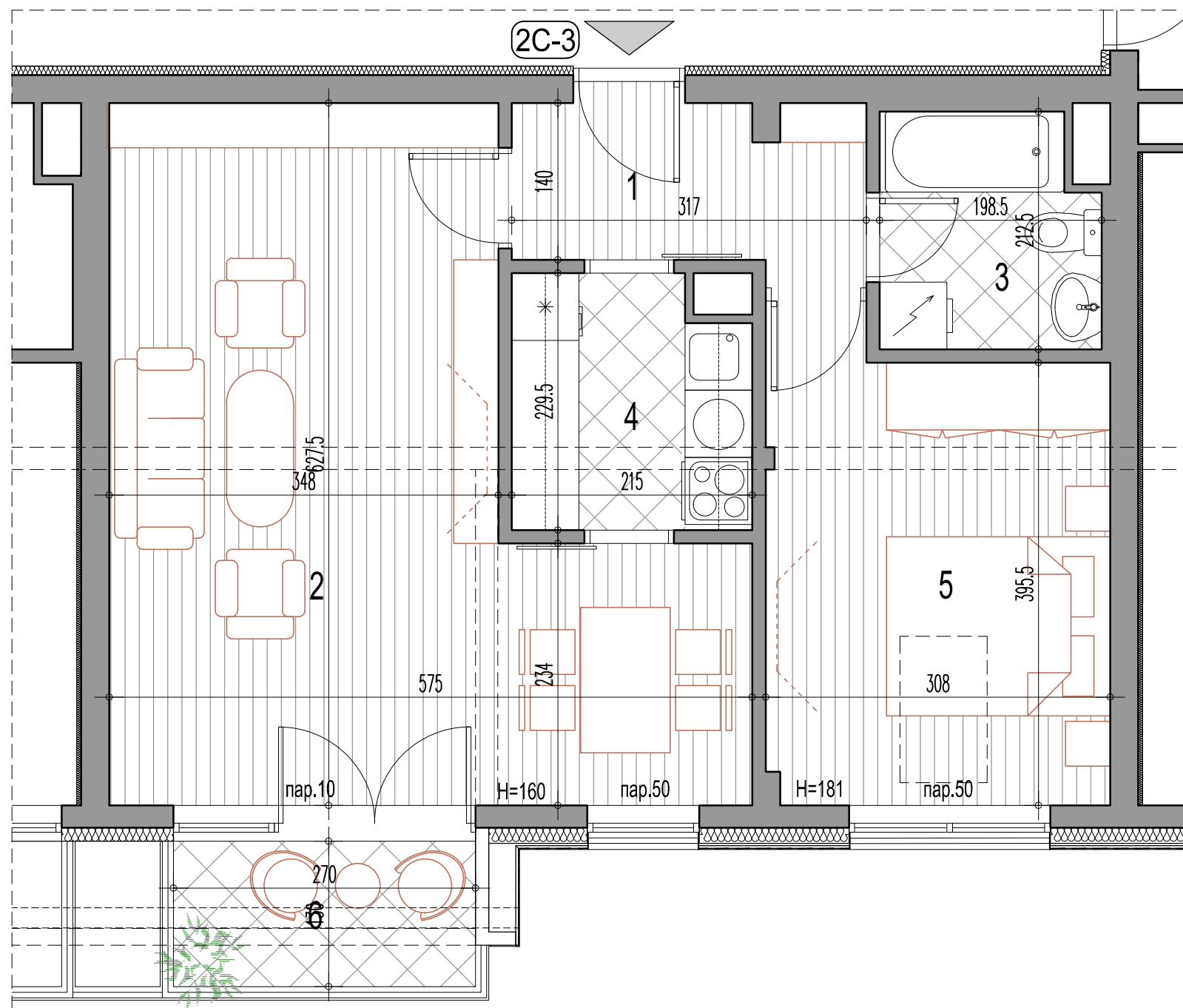

Двособан стан_2C-3

бр.пр.	Намена просторије	Површина П (m ²)	Површина П (m ²) - 3%
1	Улаз	4.58	
2	Дневни боравак са трпезаријом	27.15	
3	Купатило	3.98	
4	Кухиња	4.67	
5	Соба	12.64	
Укупна затворена површина стана		53.01	
6	Тераса / Лођа	3.51	
Укупна нето површина стана		56.52	54.81

ДВОСОБАН СТАН

2C-3

ПРИЗЕМЉЕ	1.СПРАТ	2.СПРАТ	3.СПРАТ
-	-	-	-
4.СПРАТ	5.СПРАТ	6.СПРАТ	ПОТКРОВЉЕ
-	-	-	стан бр.65

ИНВЕСТИТОР:

SPV TISA D.O.O. NOVI SAD
 21000 Нови Сад, Булевар Цара Лазара 3

ПРОЈЕКТАНТ:

САОБРАЋАЈНИ ИНСТИТУТ ЦИП, д.о.о.
 Немањина 6; 11000 Београд; Србија



Размера:

P 1:50

Лист бр.:

21

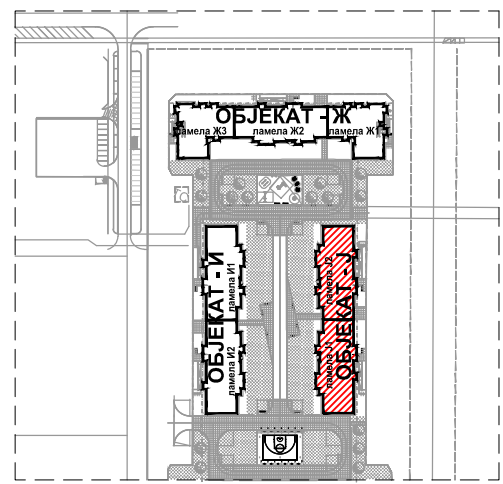

СТАМБЕНИ ОБЈЕКТИ КО НОВИ САД IV, ГРАД НОВИ САД
 ОБЈЕКАТ Ж - КП 540/93, ОБЈЕКАТ И - КП 540/94, ОБЈЕКАТ Ј - КП 540/96

ОБЈЕКАТ Ј - ламела Ј1

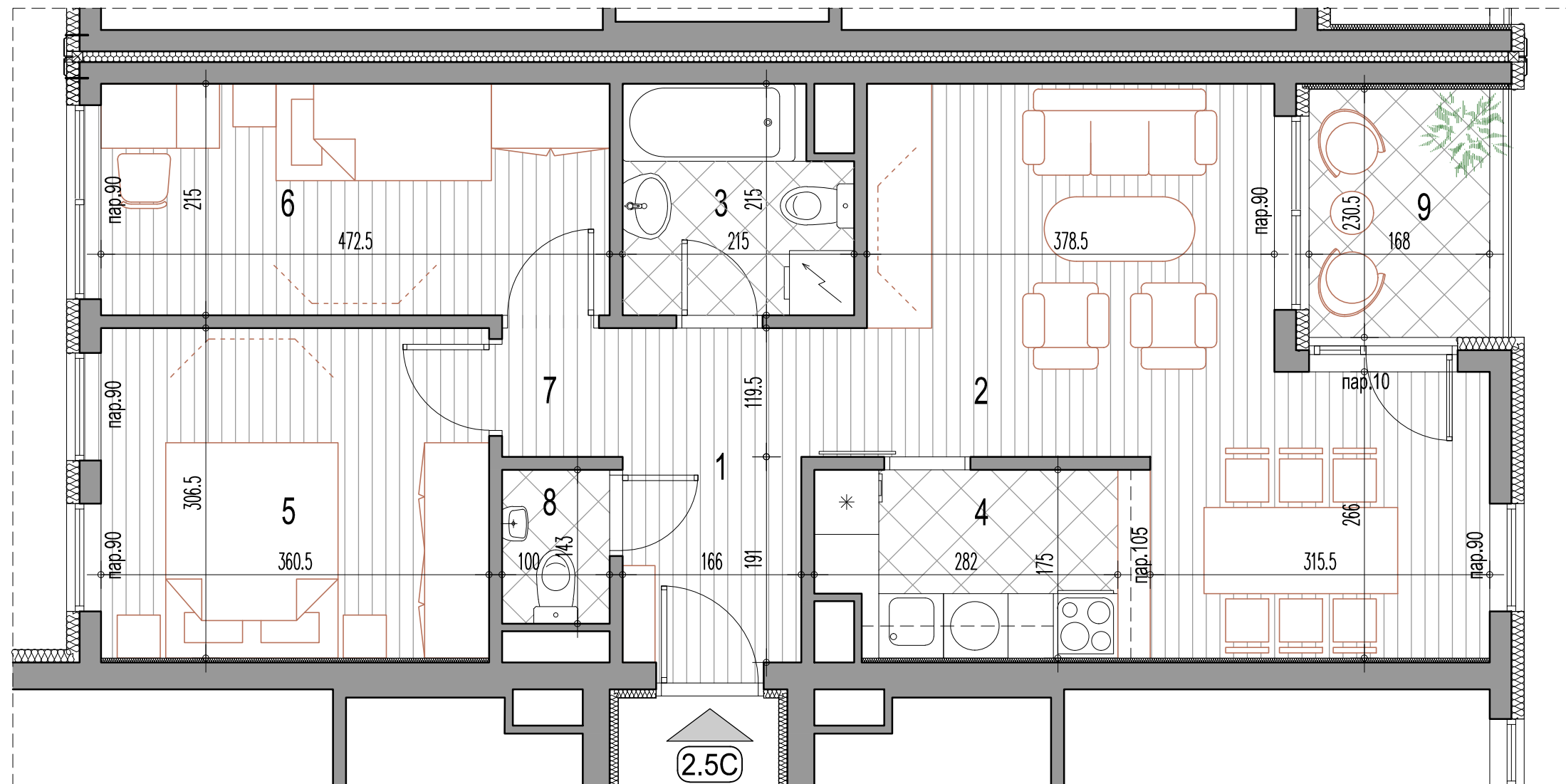
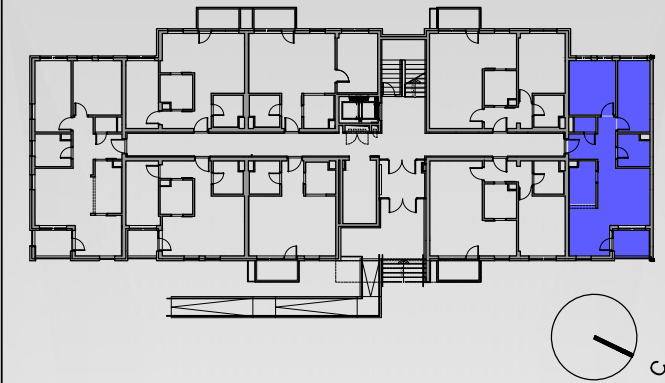

Двоипособан стан_2.5С

бр.бр.	Намена просторије	Површина П (m ²)	Површина П (m ²) - 3%
1	Улаз	5.15	
2	Дневни боравак са трпезаријом	21.64	
3	Купатило	4.30	
4	Кухиња	4.67	
5	Соба	11.05	
6	1/2 Соба	10.16	
7	Дегажман	1.34	
8	Тоалет	1.43	
Укупна затворена површина стана		59.74	
9	Тераса / Лођа	3.87	
Укупна нето површина стана		63.62	61.71

ДВОИПОСОБАН СТАН

2.5С	ПРИЗЕМЉЕ	1.СПРАТ	2.СПРАТ	3.СПРАТ
	стан бр.07	стан бр.10	стан бр.19	стан бр.28
	4.СПРАТ	5.СПРАТ	6.СПРАТ	ПОТКРОВЉЕ
	стан бр.37	стан бр.46	стан бр.55	-

ИНВЕСТИТОР:

SPV TISA D.O.O. NOVI SAD
 21000 Нови Сад, Булевар Цара Лазара 3

ПРОЈЕКТАНТ:

САОБРАЋАЈНИ ИНСТИТУТ ЦИП, д.о.о.
 Немањина 6; 11000 Београд; Србија



Размера:

P 1:50

Лист бр.:

22

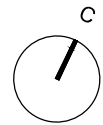
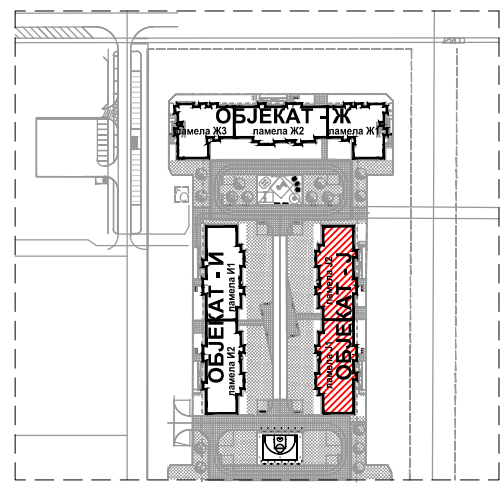

СТАМБЕНИ ОБЈЕКТИ КО НОВИ САД IV, ГРАД НОВИ САД
 ОБЈЕКАТ Ж - КП 540/93, ОБЈЕКАТ И - КП 540/94, ОБЈЕКАТ Ј - КП 540/96

ОБЈЕКАТ Ј - ламела Ј1

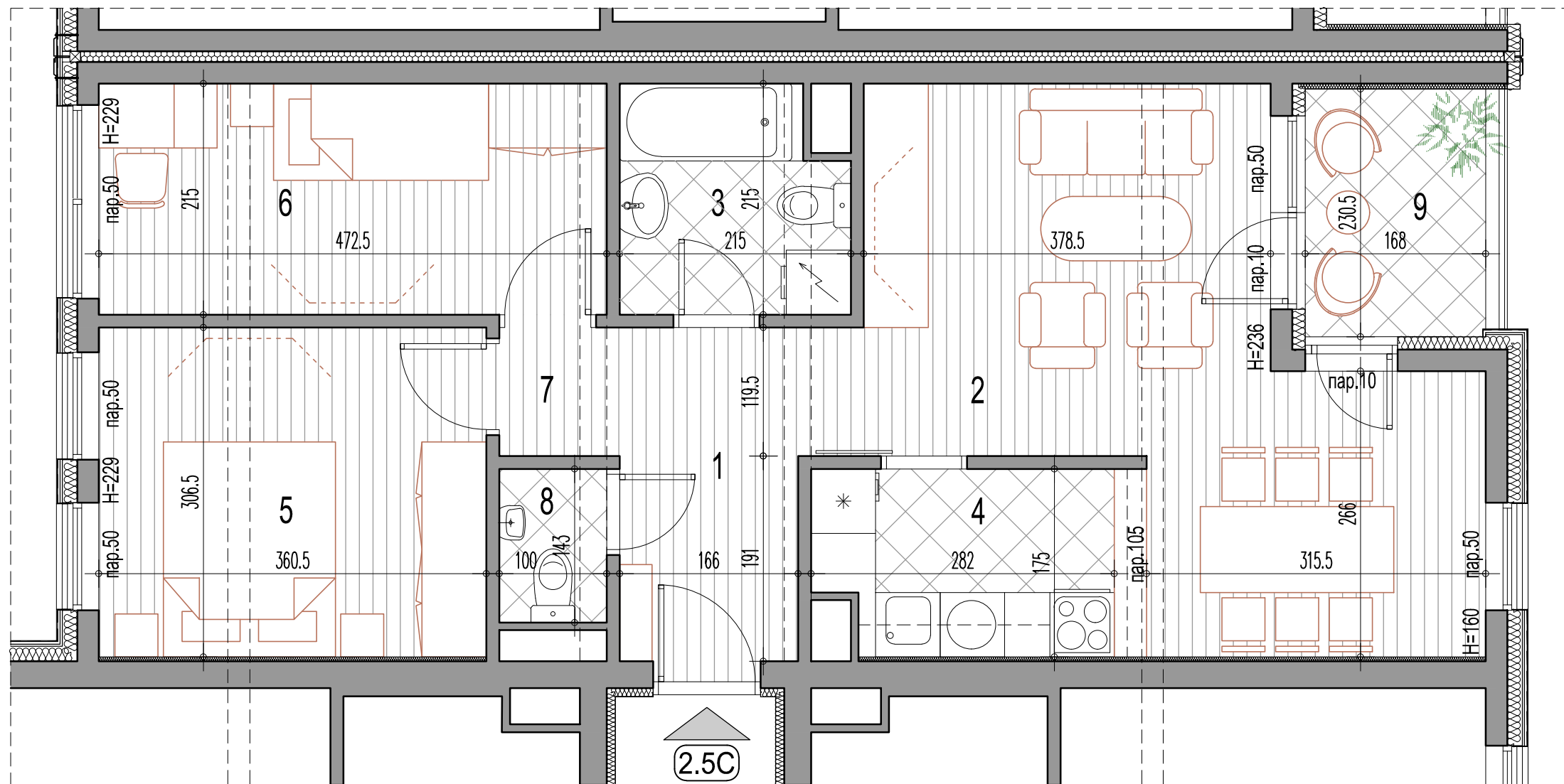
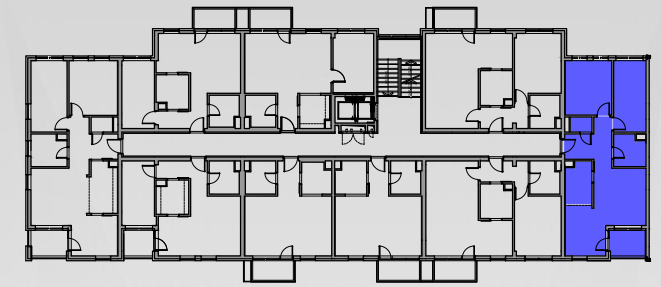

Двоипособан стан_2.5С

бр.бр.	Намена просторије	Површина П (m ²)	Површина П (m ²) - 3%
1	Улаз	5.15	
2	Дневни боравак са трпезаријом	21.64	
3	Купатило	4.30	
4	Кухиња	4.67	
5	Соба	11.05	
6	1/2 Соба	10.16	
7	Дегажман	1.34	
8	Тоалет	1.43	
Укупна затворена површина стана		59.74	
9	Тераса / Лођа	3.87	
Укупна нето површина стана		63.62	61.71

ДВОИПОСОБАН СТАН

2.5С

ПРИЗЕМЉЕ	1.СПРАТ	2.СПРАТ	3.СПРАТ
-	-	-	-
4.СПРАТ	5.СПРАТ	6.СПРАТ	ПОТКРОВЉЕ
-	-	-	стан бр.64

ИНВЕСТИТОР:

SPV TISA D.O.O. NOVI SAD
 21000 Нови Сад, Булевар Цара Лазара 3

ПРОЈЕКТАНТ:

САОБРАЋАЈНИ ИНСТИТУТ ЦИП, д.о.о.
 Немањина 6; 11000 Београд; Србија



Размера:

P 1:50

Лист бр.:

23

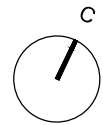
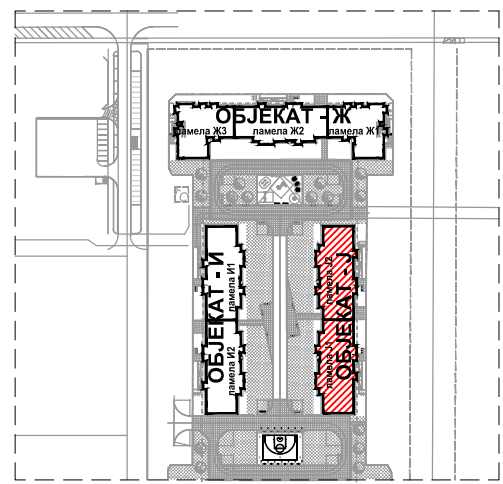

СТАМБЕНИ ОБЈЕКТИ КО НОВИ САД IV, ГРАД НОВИ САД
 ОБЈЕКАТ Ж - КП 540/93, ОБЈЕКАТ И - КП 540/94, ОБЈЕКАТ Ј - КП 540/96

ОБЈЕКАТ Ј - ламела Ј1

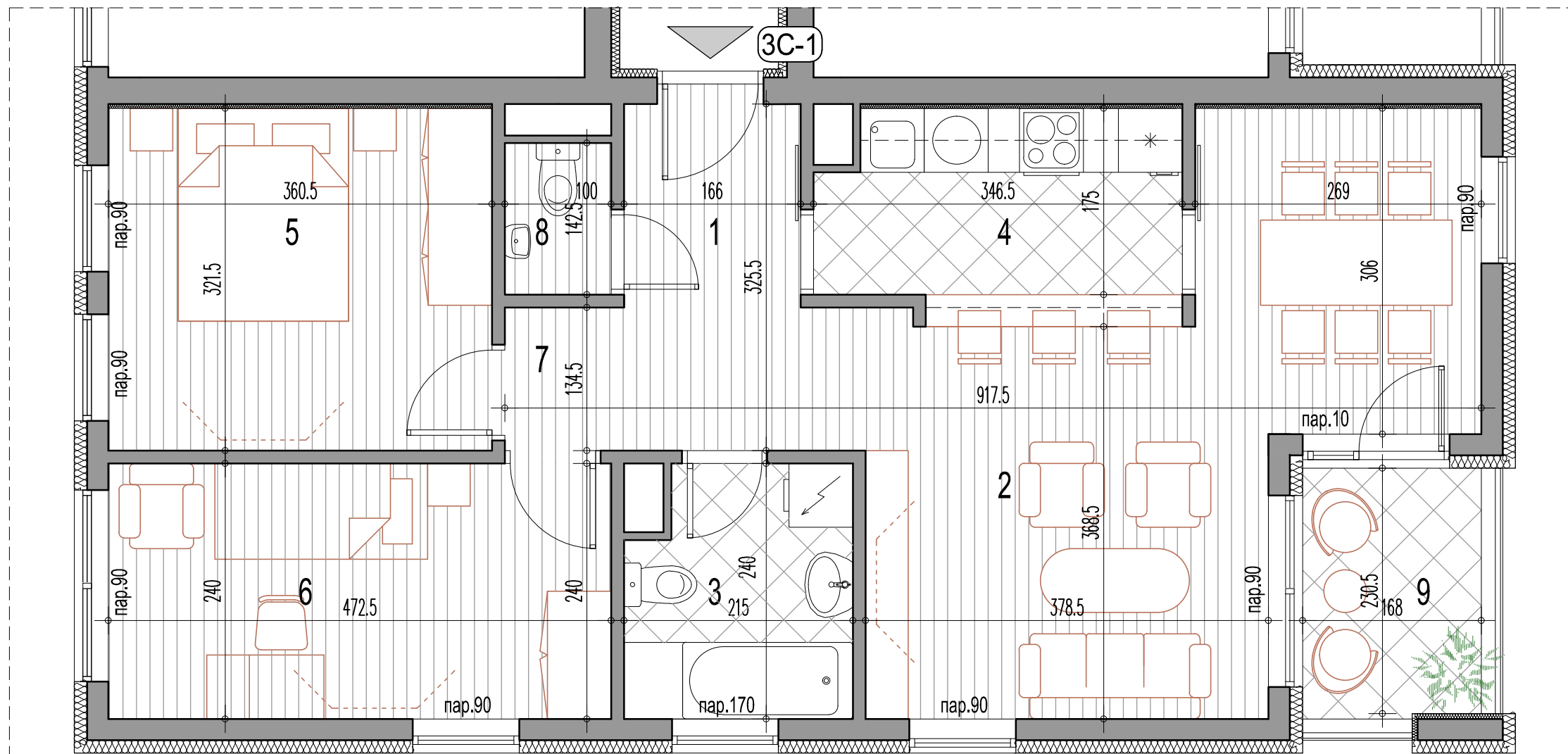
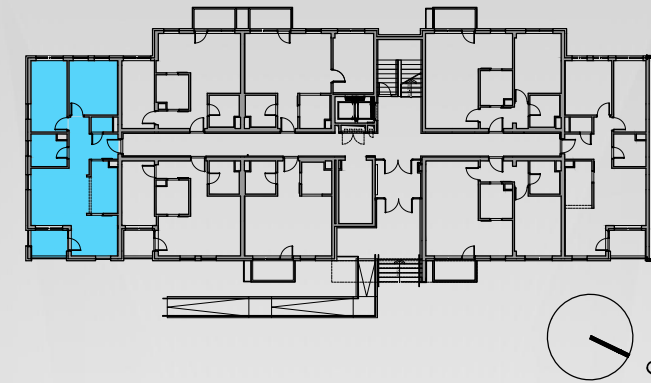

Трособан стан_3C-1

бр.пр.	Намена просторије	Површина П (m ²)	Површина П (m ²) - 3%
1	Улаз	5.40	
2	Дневни боравак са трпезаријом	22.82	
3	Купатило	4.84	
4	Кухиња	5.80	
5	Соба	11.59	
6	Соба	11.34	
7	Дегажман	1.51	
8	Тоалет	1.42	
Укупна затворена површина стана		64.72	
9	Тераса / Лођа	3.87	
Укупна нето површина стана		68.59	66.53

ТРОСОБАН СТАН

3C-1

ПРИЗЕМЉЕ	1.СПРАТ	2.СПРАТ	3.СПРАТ
стан бр.03	стан бр.15	стан бр.24	стан бр.33
4.СПРАТ	5.СПРАТ	6.СПРАТ	ПОТКРОВЉЕ
стан бр.42	стан бр.51	стан бр.60	-

ИНВЕСТИТОР:

SPV TISA D.O.O. NOVI SAD
 21000 Нови Сад, Булевар Цара Лазара 3

ПРОЈЕКТАНТ:

САОБРАЋАЈНИ ИНСТИТУТ ЦИП, д.о.о.
 Немањина 6; 11000 Београд; Србија



Лист бр.:

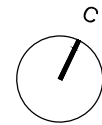
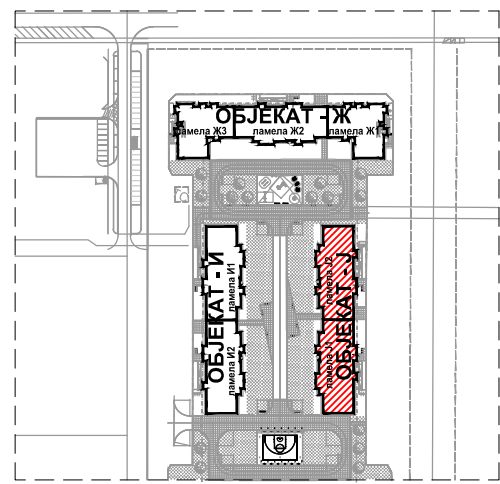

СТАМБЕНИ ОБЈЕКТИ КО НОВИ САД IV, ГРАД НОВИ САД
 ОБЈЕКАТ Ж - КП 540/93, ОБЈЕКАТ И - КП 540/94, ОБЈЕКАТ Ј - КП 540/96

ОБЈЕКАТ Ј - ламела Ј1

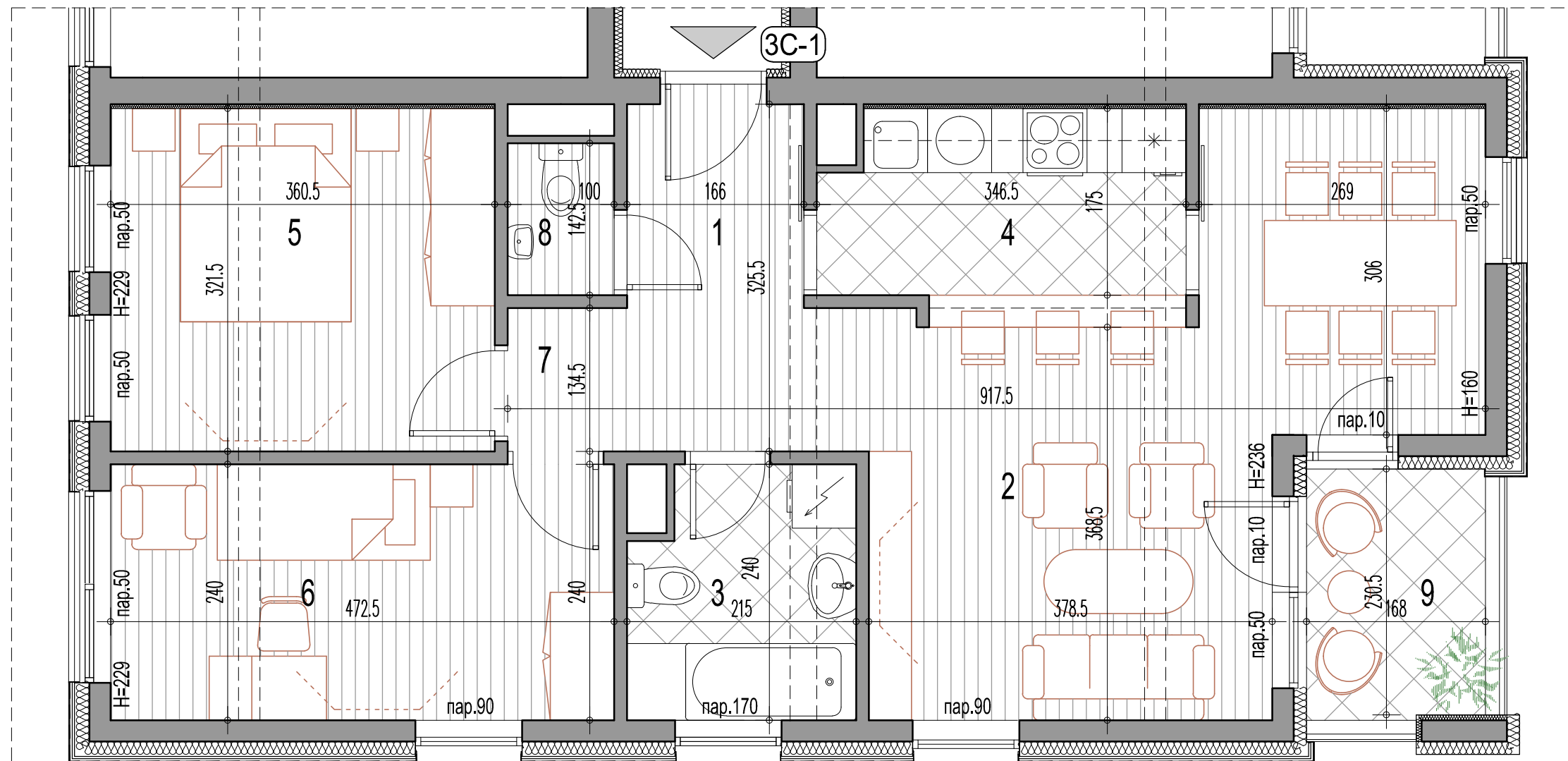
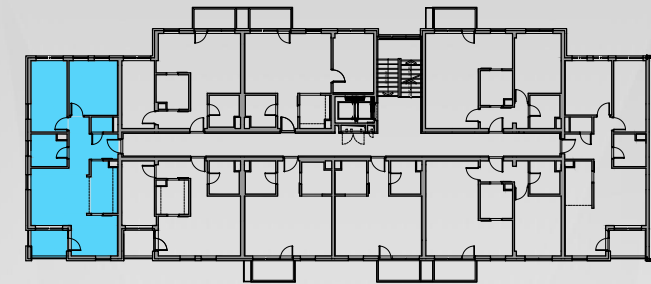

Трособан стан_3C-1

бр.пр.	Намена просторије	Површина П (m ²)	Површина П (m ²) - 3%
1	Улаз	5.40	
2	Дневни боравак са трпезаријом	22.82	
3	Купатило	4.84	
4	Кухиња	5.80	
5	Соба	11.59	
6	Соба	11.34	
7	Дегажман	1.51	
8	Тоалет	1.42	
Укупна затворена површина стана		64.72	
9	Тераса / Лођа	3.87	
Укупна нето површина стана		68.59	66.53

ТРОСОБАН СТАН

3C-1

ПРИЗЕМЉЕ	1.СПРАТ	2.СПРАТ	3.СПРАТ
стан бр.03	стан бр.15	стан бр.24	стан бр.33
4.СПРАТ	5.СПРАТ	6.СПРАТ	ПОТКРОВЉЕ
стан бр.42	стан бр.51	стан бр.60	стан бр.69

ИНВЕСТИТОР:

SPV TISA D.O.O. NOVI SAD
 21000 Нови Сад, Булевар Цара Лазара 3

ПРОЈЕКТАНТ:

САОБРАЋАЈНИ ИНСТИТУТ ЦИП, д.о.о.
 Немањина 6; 11000 Београд; Србија



Лист бр.:

25

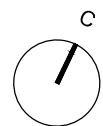
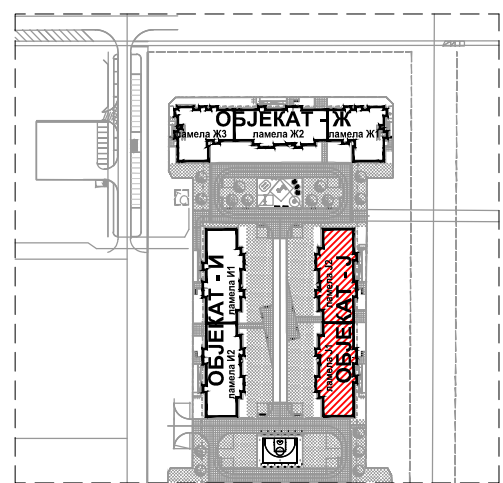

СТАМБЕНИ ОБЈЕКТИ КО НОВИ САД IV, ГРАД НОВИ САД
 ОБЈЕКАТ Ж - КП 540/93, ОБЈЕКАТ И - КП 540/94, ОБЈЕКАТ Ј - КП 540/96

ОБЈЕКАТ Ј - ламела Ј2



ламела Ј2		ПРИЗЕМЉЕ	СПРАТОВИ	ПОТКРОВЉЕ	УКУПНО
ознака	тип стана	број станова	број станова	број станова	број станова
1С-1	ЈЕДНОСОБАН (≈37m ²)	-	6	1	7
1.5С-1	ЈЕДНОИПОСОБАН (≈44m ²)	1	6	1	8
1.5С	ЈЕДНОИПОСОБАН (≈46m ²)	1	6	1	8
2С	ДВОСОБАН (≈55m ²)	1	6	1	8
2С-3	ДВОСОБАН (≈55m ²)	1	6	1	8
2.5С	ДВОИПОСОБАН (≈62m ²)	-	6	1	7
3С	ТРОСОБАН (≈69m ²)	1	6	1	8
3.5С	ТРОИПОСОБАН (≈80m ²)	1	6	1	8
УКУПНО		6	48	8	62

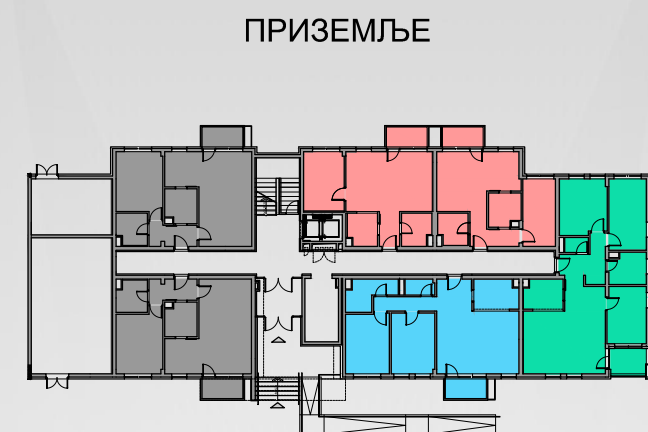

ИНВЕСТИТОР:

SPV TISA D.O.O. NOVI SAD
 21000 Нови Сад, Булевар Цара Лазара 3

ПРОЈЕКТАНТ:

САОБРАЋАЈНИ ИНСТИТУТ ЦИП, д.о.о.
 Немањина 6; 11000 Београд; Србија



Лист бр.:

26

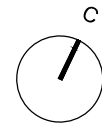
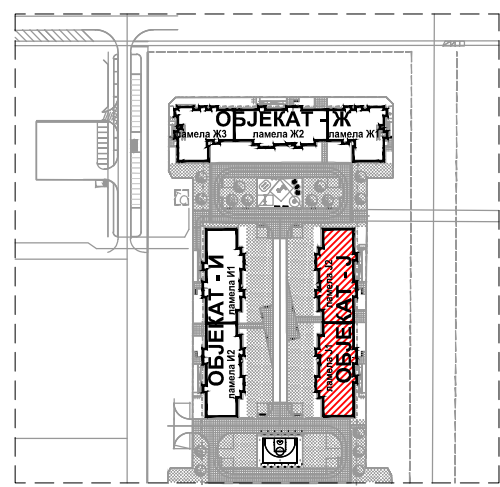

СТАМБЕНИ ОБЈЕКТИ КО НОВИ САД IV, ГРАД НОВИ САД
 ОБЈЕКАТ Ж - КП 540/93, ОБЈЕКАТ И - КП 540/94, ОБЈЕКАТ Ј - КП 540/96

ОБЈЕКАТ Ј - ламела Ј2

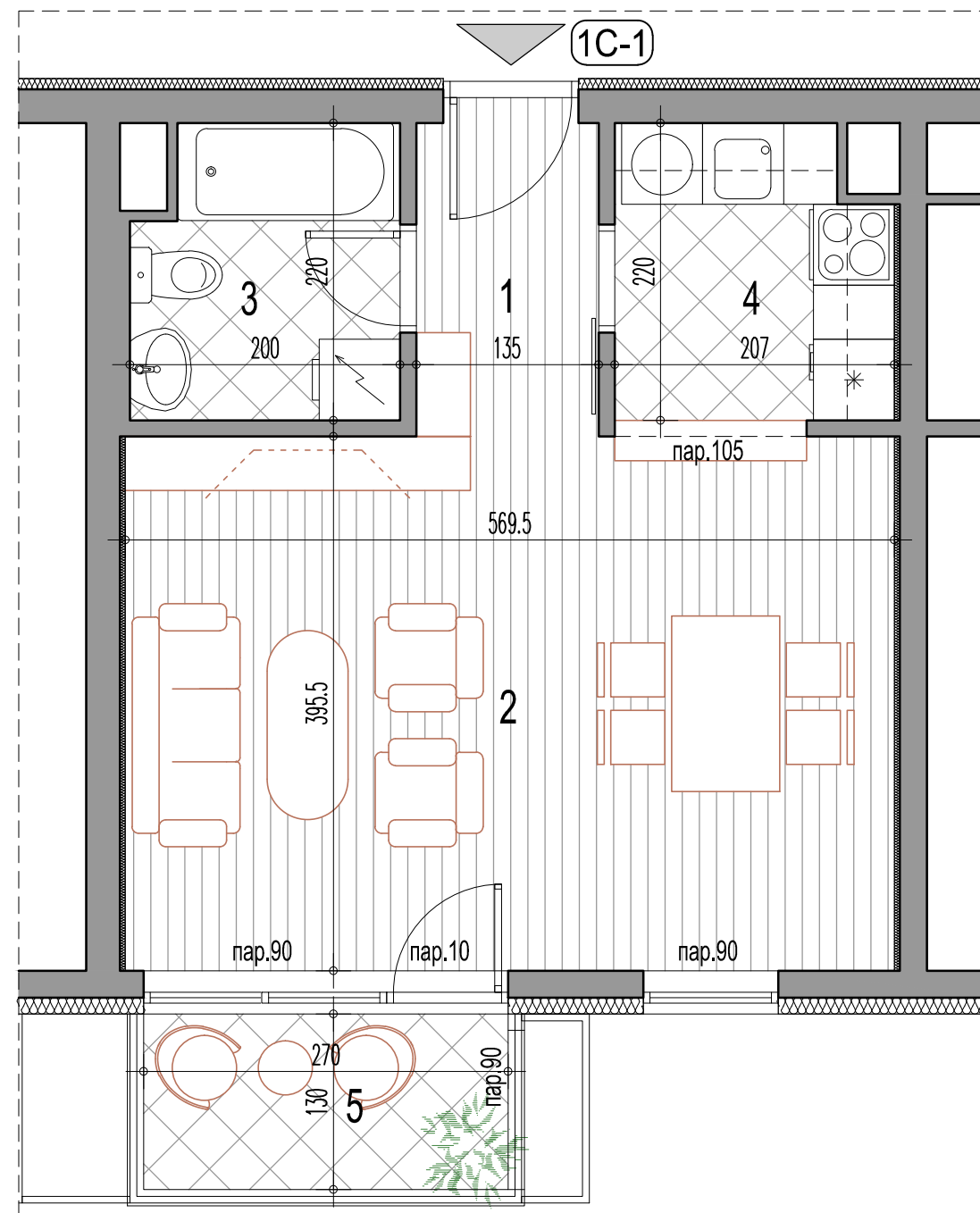

Једнособан стан_1C-1

бр.пр.	Намена просторије	Површина П (m ²)	Површина П (m ²) - 3%
1	Улаз	3.13	
2	Дневни боравак са трпезаријом	22.52	
3	Купатило	4.15	
4	Кухиња	4.30	
Укупна затворена површина стана		34.10	
5	Тераса / Лођа	3.51	
Укупна нето површина стана		37.61	36.48

ЈЕДНОСОБАН СТАН

1C-1			
ПРИЗЕМЉЕ	1.СПРАТ	2.СПРАТ	3.СПРАТ
-	стан бр.10	стан бр.18	стан бр.26
4.СПРАТ	5.СПРАТ	6.СПРАТ	ПОТКРОВЉЕ
стан бр.34	стан бр.42	стан бр.50	-

ИНВЕСТИТОР:

SPV TISA D.O.O. NOVI SAD
 21000 Нови Сад, Булевар Цара Лазара 3

ПРОЈЕКТАНТ:

САОБРАЋАЈНИ ИНСТИТУТ ЦИП, д.о.о.
 Немањина 6; 11000 Београд; Србија



Размера:

P 1:50

Лист бр.:

27

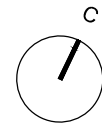
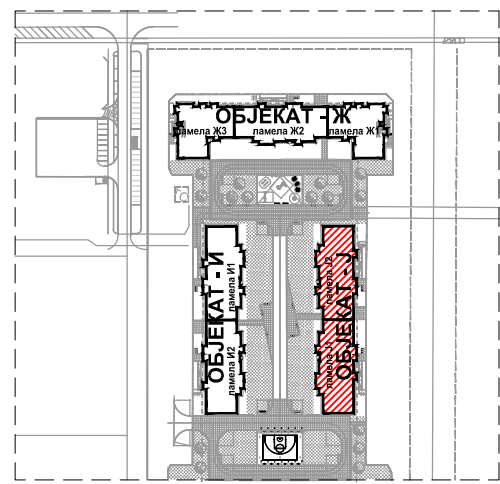

СТАМБЕНИ ОБЈЕКТИ КО НОВИ САД IV, ГРАД НОВИ САД
 ОБЈЕКАТ Ж - КП 540/93, ОБЈЕКАТ И - КП 540/94, ОБЈЕКАТ Ј - КП 540/96

ОБЈЕКАТ Ј - ламела Ј2

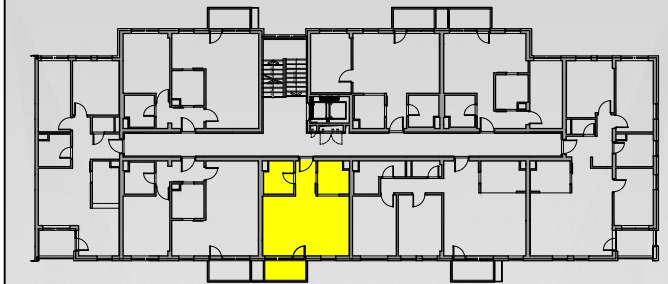
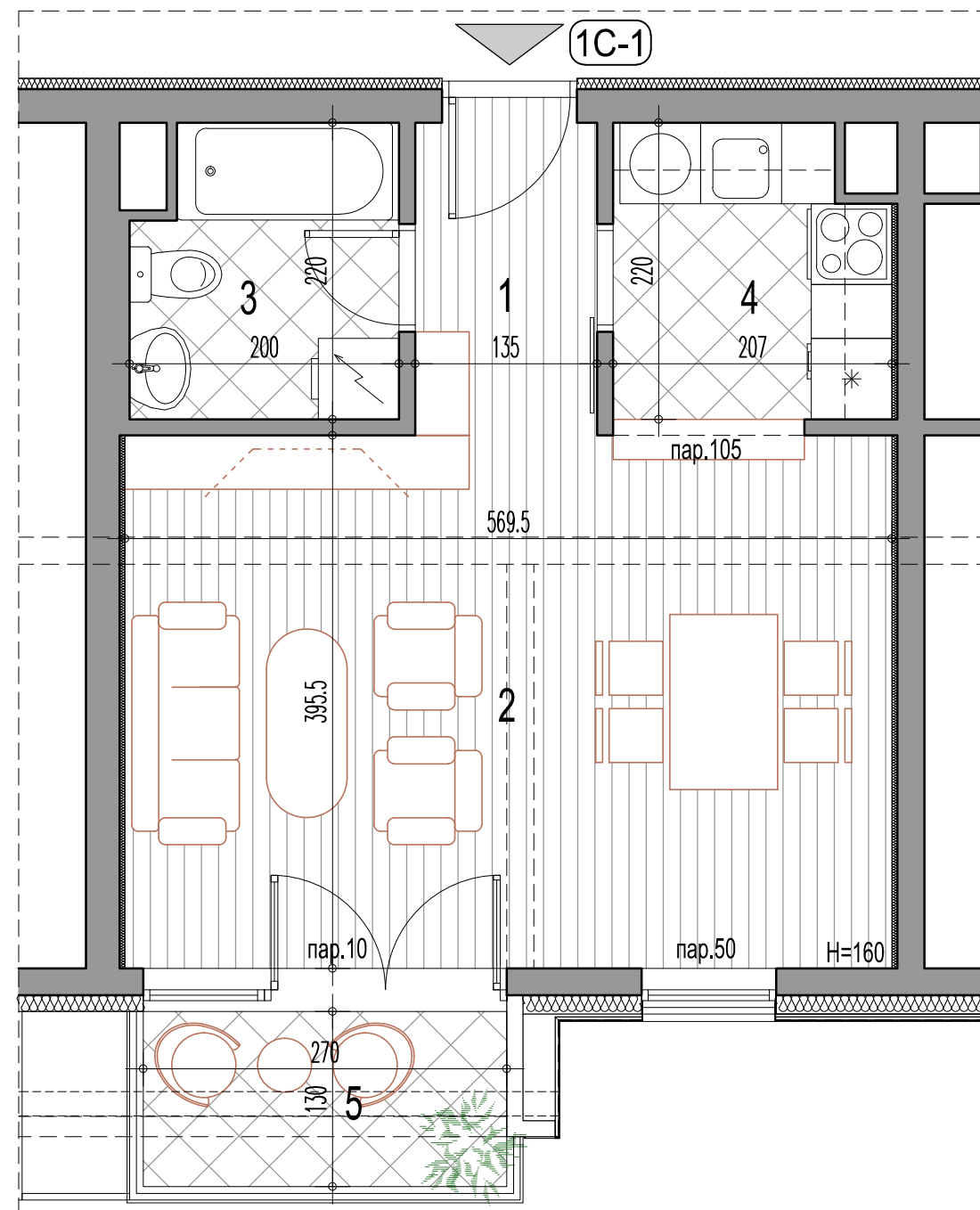

Једнособан стан_1C-1

бр.пр.	Намена просторије	Површина П (m ²)	Површина П (m ²) - 3%
1	Улаз	3.13	
2	Дневни боравак са трпезаријом	22.52	
3	Купатило	4.15	
4	Кухиња	4.30	
Укупна затворена површина стана		34.10	
5	Тераса / Лођа	3.51	
Укупна нето површина стана		37.61	36.48

ЈЕДНОСОБАН СТАН

1C-1			
ПРИЗЕМЉЕ	1.СПРАТ	2.СПРАТ	3.СПРАТ
-	-	-	-
4.СПРАТ	5.СПРАТ	6.СПРАТ	ПОТКРОВЉЕ
-	-	-	стан бр.58

ИНВЕСТИТОР:

SPV TISA D.O.O. NOVI SAD
 21000 Нови Сад, Булевар Цара Лазара 3

ПРОЈЕКТАНТ:

САОБРАЋАЈНИ ИНСТИТУТ ЦИП, д.о.о.
 Немањина 6; 11000 Београд; Србија



Размера:

P 1:50

Лист бр.:

28

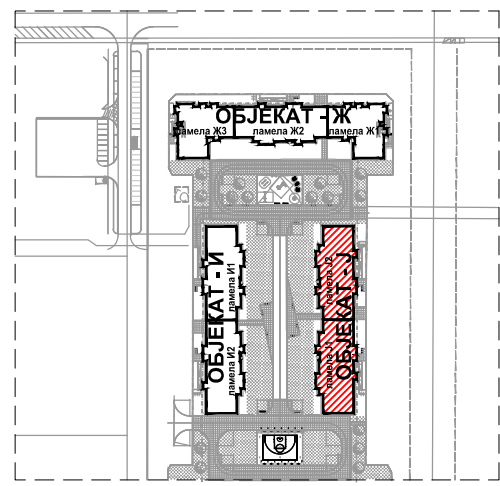

СТАМБЕНИ ОБЈЕКТИ КО НОВИ САД IV, ГРАД НОВИ САД
 ОБЈЕКАТ Ж - КП 540/93, ОБЈЕКАТ И - КП 540/94, ОБЈЕКАТ Ј - КП 540/96

ОБЈЕКАТ Ј - ламела Ј2

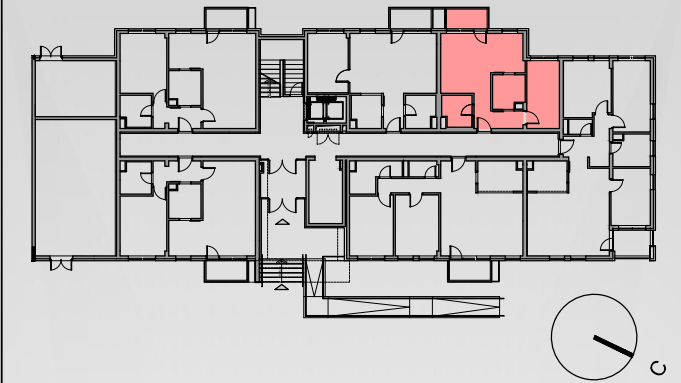

Једноипособан стан_1.5C-1

бр.пр.	Намена просторије	Површина П (m ²)	Површина П (m ²) - 3%
1	Улаз	3.35	
2	Дневни боравак са трпезаријом	20.47	
3	Купатило	4.00	
4	Кухиња	4.58	
5	1/2 Соба	9.62	
Укупна затворена површина стана		42.01	
6	Тераса / Лођа	3.51	
Укупна нето површина стана		45.52	44.16

ЈЕДНОИПОСОБАН СТАН

1.5C-1			
ПРИЗЕМЉЕ	1.СПРАТ	2.СПРАТ	3.СПРАТ
стан бр.03	стан бр.13	стан бр.21	стан бр.29
4.СПРАТ	5.СПРАТ	6.СПРАТ	ПОТКРОВЉЕ
стан бр.37	стан бр.45	стан бр.53	-

ИНВЕСТИТОР:

SPV TISA D.O.O. NOVI SAD
 21000 Нови Сад, Булевар Цара Лазара 3

ПРОЈЕКТАНТ:

САОБРАЋАЈНИ ИНСТИТУТ ЦИП, д.о.о.
 Немањина 6; 11000 Београд; Србија



Размера:

P 1:50

Лист бр.:

29

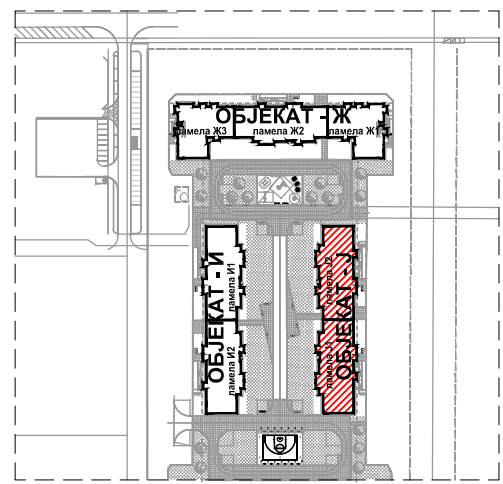

СТАМБЕНИ ОБЈЕКТИ КО НОВИ САД IV, ГРАД НОВИ САД
 ОБЈЕКАТ Ж - КП 540/93, ОБЈЕКАТ И - КП 540/94, ОБЈЕКАТ Ј - КП 540/96

ОБЈЕКАТ Ј - ламела Ј2

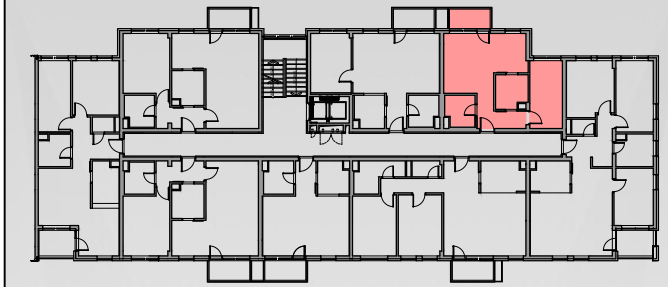
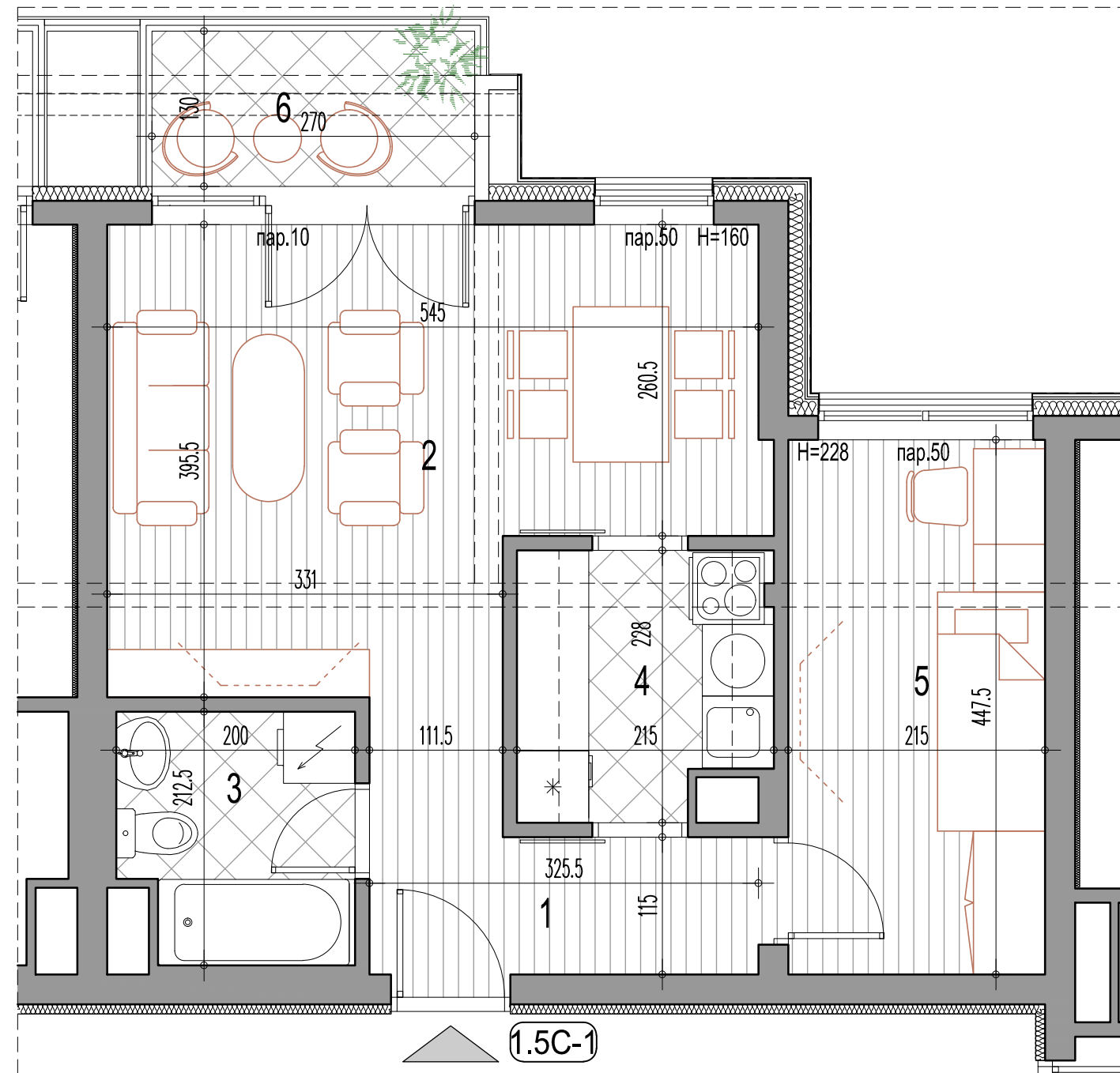

Једноипособан стан_1.5C-1

бр.пр.	Намена просторије	Површина П (м²)	Површина П (м²) - 3%
1	Улаз	3.35	
2	Дневни боравак са трпезаријом	20.47	
3	Купатило	4.00	
4	Кухиња	4.58	
5	1/2 Соба	9.62	
Укупна затворена површина стана		42.01	
6	Тераса / Лођа	3.51	
Укупна нето површина стана		45.52	44.16

ЈЕДНОИПОСОБАН СТАН

1.5C-1			
ПРИЗЕМЉЕ	1.СПРАТ	2.СПРАТ	3.СПРАТ
-	-	-	-
4.СПРАТ	5.СПРАТ	6.СПРАТ	ПОТКРОВЉЕ
-	-	-	стан бр.61

ИНВЕСТИТОР:

SPV TISA D.O.O. NOVI SAD
 21000 Нови Сад, Булевар Цара Лазара 3

ПРОЈЕКТАНТ:

САОБРАЋАЈНИ ИНСТИТУТ ЦИП, д.о.о.
 Немањина 6; 11000 Београд; Србија



Размера:

P 1:50

Лист бр.:

30

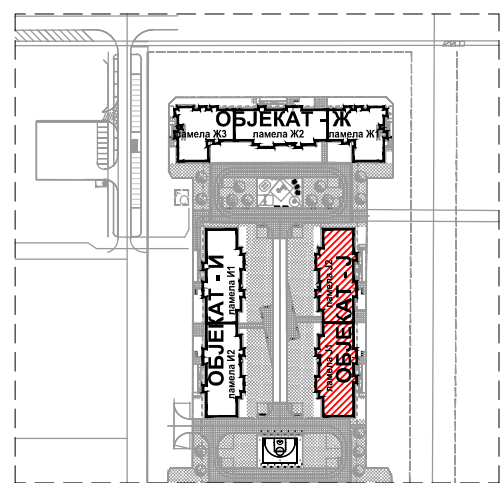

СТАМБЕНИ ОБЈЕКТИ КО НОВИ САД IV, ГРАД НОВИ САД
 ОБЈЕКАТ Ж - КП 540/93, ОБЈЕКАТ И - КП 540/94, ОБЈЕКАТ Ј - КП 540/96

ОБЈЕКАТ Ј - ламела Ј2

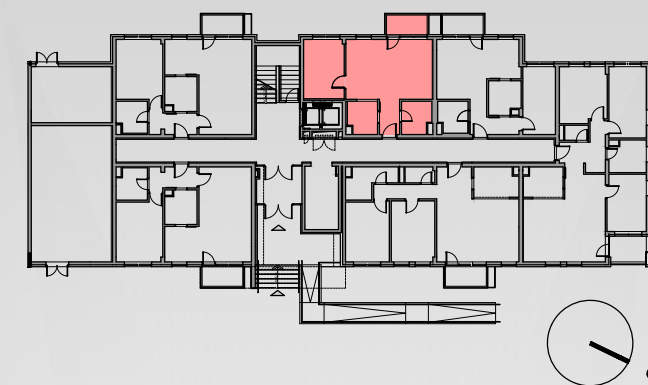
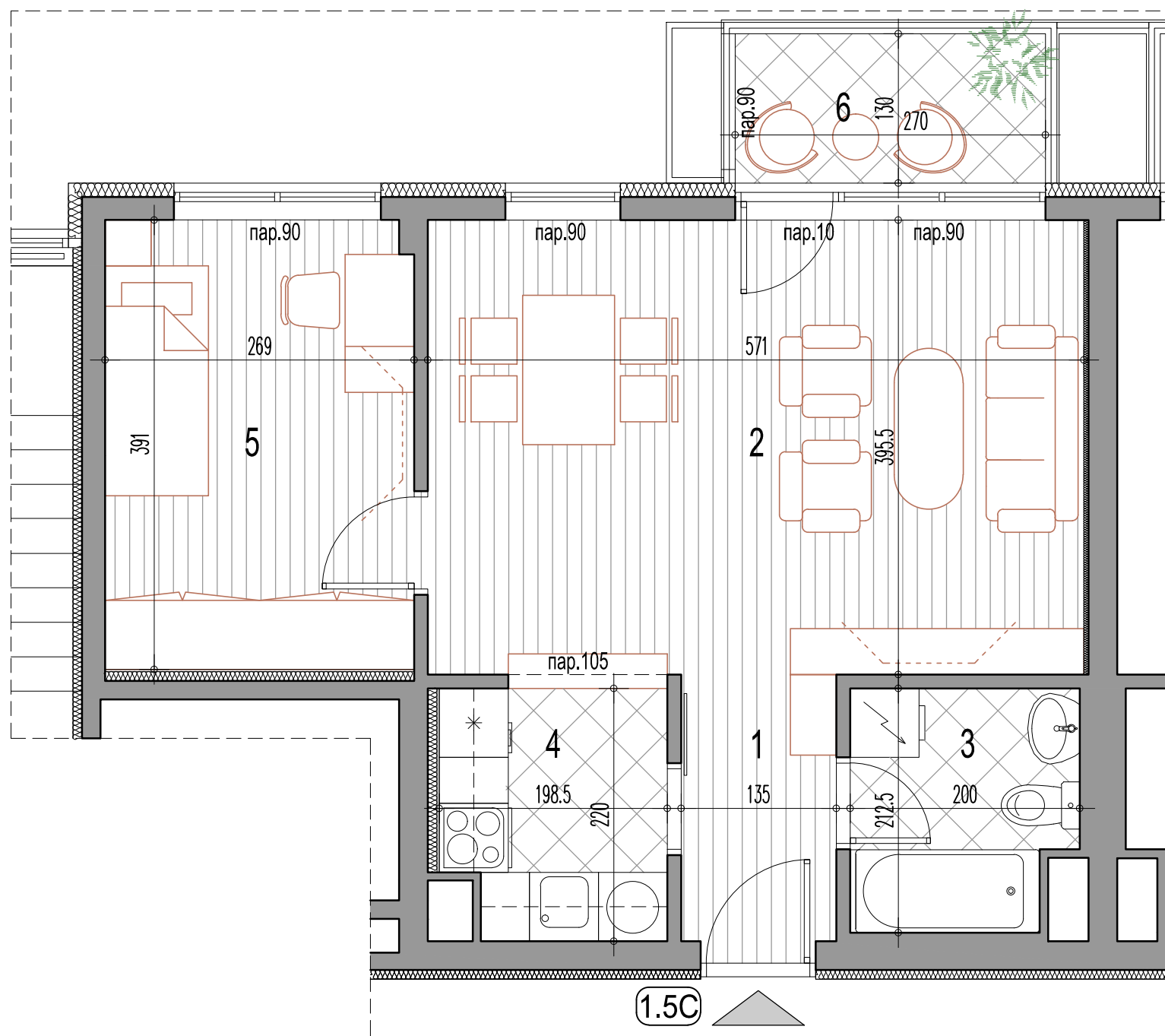

Једноипособан стан_1.5С

бр.пр.	Намена просторије	Површина П (м²)	Површина П (м²) - 3%
1	Улаз	3.13	
2	Дневни боравак са трпезаријом	22.58	
3	Купатило	4.00	
4	Кухиња	4.15	
5	1/2 Соба	10.48	
Укупна затворена површина стана		44.34	
6	Тераса / Лођа	3.51	
Укупна нето површина стана		47.85	46.42

ЈЕДНОИПОСОБАН СТАН

1.5С

ПРИЗЕМЉЕ	1.СПРАТ	2.СПРАТ	3.СПРАТ
стан бр.04	стан бр.14	стан бр.22	стан бр.30
4.СПРАТ	5.СПРАТ	6.СПРАТ	ПОТКРОВЉЕ
стан бр.38	стан бр.46	стан бр.54	-

ИНВЕСТИТОР:

SPV TISA D.O.O. NOVI SAD
 21000 Нови Сад, Булевар Цара Лазара 3

ПРОЈЕКТАНТ:

САОБРАЋАЈНИ ИНСТИТУТ ЦИП, д.о.о.
 Немањина 6; 11000 Београд; Србија



Размера:

P 1:50

Лист бр.:

31

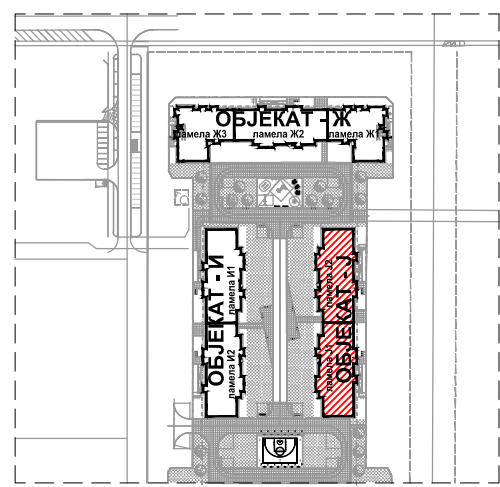

СТАМБЕНИ ОБЈЕКТИ КО НОВИ САД IV, ГРАД НОВИ САД
 ОБЈЕКАТ Ж - КП 540/93, ОБЈЕКАТ И - КП 540/94, ОБЈЕКАТ Ј - КП 540/96

ОБЈЕКАТ Ј - ламела Ј2

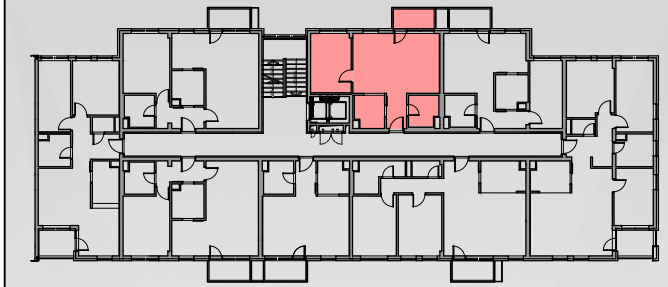
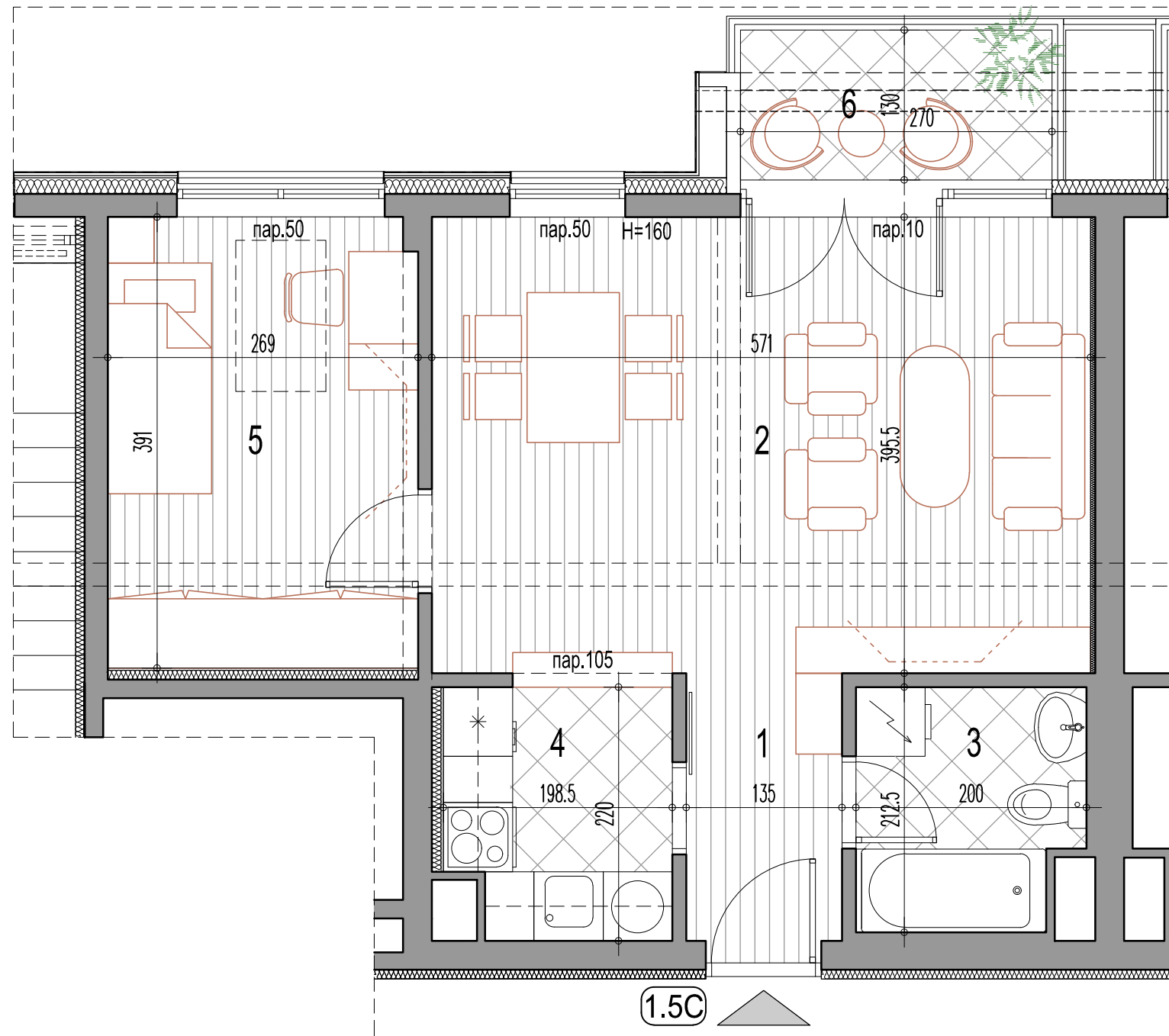

Једноипособан стан_1.5С

бр.пр.	Намена просторије	Површина П (м²)	Површина П (м²) - 3%
1	Улаз	3.13	
2	Дневни боравак са трпезаријом	22.58	
3	Купатило	4.00	
4	Кухиња	4.15	
5	1/2 Соба	10.48	
Укупна затворена површина стана		44.34	
6	Тераса / Лођа	3.51	
Укупна нето површина стана		47.85	46.42

ЈЕДНОИПОСОБАН СТАН

1.5С			
ПРИЗЕМЉЕ	1.СПРАТ	2.СПРАТ	3.СПРАТ
-	-	-	-
4.СПРАТ	5.СПРАТ	6.СПРАТ	ПОТКРОВЉЕ
-	-	-	стан бр.62

ИНВЕСТИТОР:

SPV TISA D.O.O. NOVI SAD
 21000 Нови Сад, Булевар Цара Лазара 3

ПРОЈЕКТАНТ:

САОБРАЋАЈНИ ИНСТИТУТ ЦИП, д.о.о.
 Немањина 6; 11000 Београд; Србија



Размера:

P 1:50

Лист бр.:

32

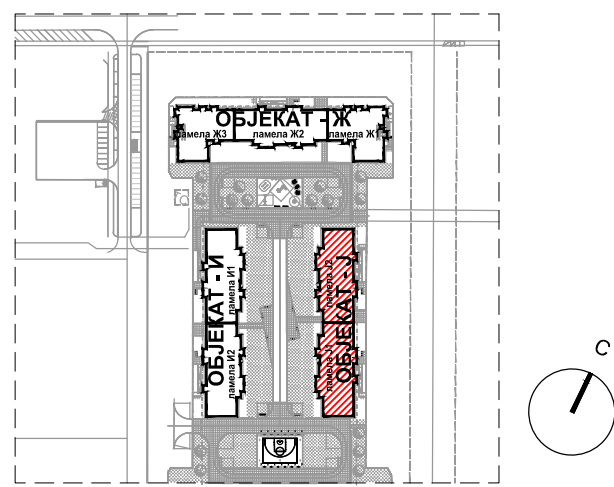

СТАМБЕНИ ОБЈЕКТИ КО НОВИ САД IV, ГРАД НОВИ САД
 ОБЈЕКАТ Ж - КП 540/93, ОБЈЕКАТ И - КП 540/94, ОБЈЕКАТ Ј - КП 540/96

ОБЈЕКАТ Ј - ламела Ј2

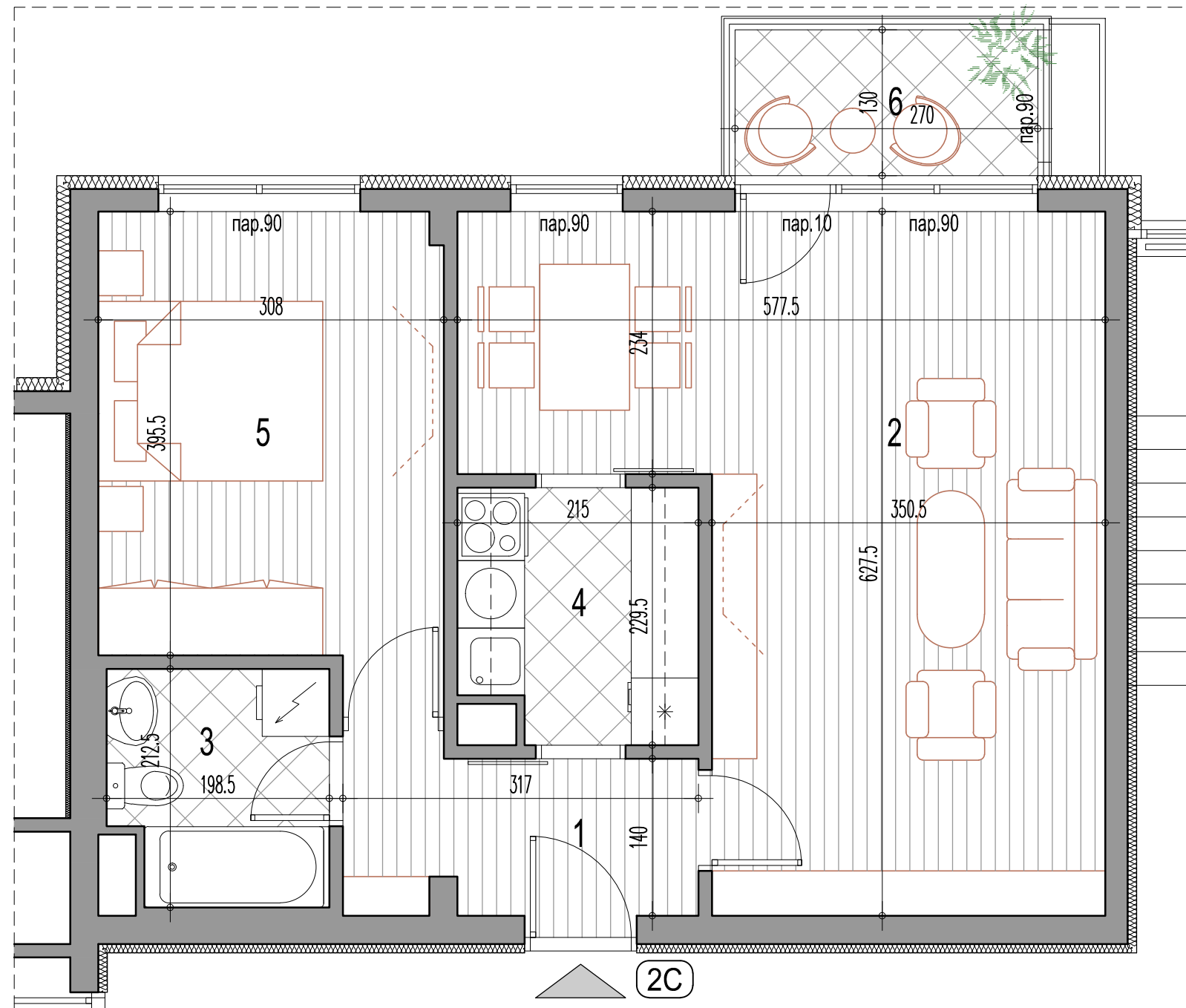
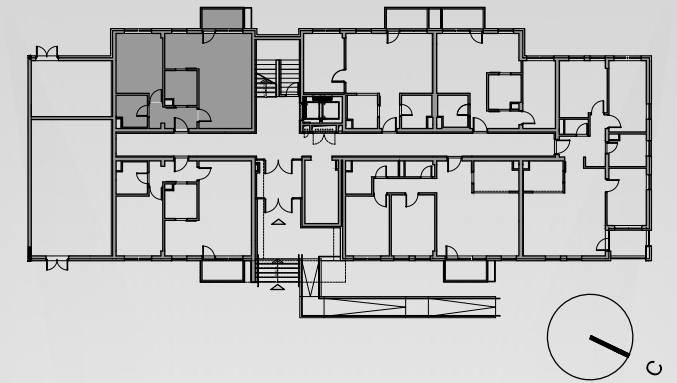

Двособан стан_2С

бр.пр.	Намена просторије	Површина П (m ²)	Површина П (m ²) - 3%
1	Улаз	4.58	
2	Дневни боравак са трпезаријом	27.31	
3	Купатило	3.98	
4	Кухиња	4.67	
5	Соба	12.64	
Укупна затворена површина стана		53.16	
6	Тераса / Лођа	3.51	
Укупна нето површина стана		56.67	54.96

ДВОСОБАН СТАН

2С			
ПРИЗЕМЉЕ	1.СПРАТ	2.СПРАТ	3.СПРАТ
стан бр.05	стан бр.07	стан бр.15	стан бр.23
4.СПРАТ	5.СПРАТ	6.СПРАТ	ПОТКРОВЉЕ
стан бр.31	стан бр.39	стан бр.47	-

ИНВЕСТИТОР:

SPV TISA D.O.O. NOVI SAD
 21000 Нови Сад, Булевар Цара Лазара 3

ПРОЈЕКТАНТ:

САОБРАЋАЈНИ ИНСТИТУТ ЦИП, д.о.о.
 Немањина 6; 11000 Београд; Србија



Размера:

P 1:50

Лист бр.:

33



СТАМБЕНИ ОБЈЕКТИ КО НОВИ САД IV, ГРАД НОВИ САД
 ОБЈЕКАТ Ж - КП 540/93, ОБЈЕКАТ И - КП 540/94, ОБЈЕКАТ Ј - КП 540/96

ОБЈЕКАТ Ј - ламела Ј2

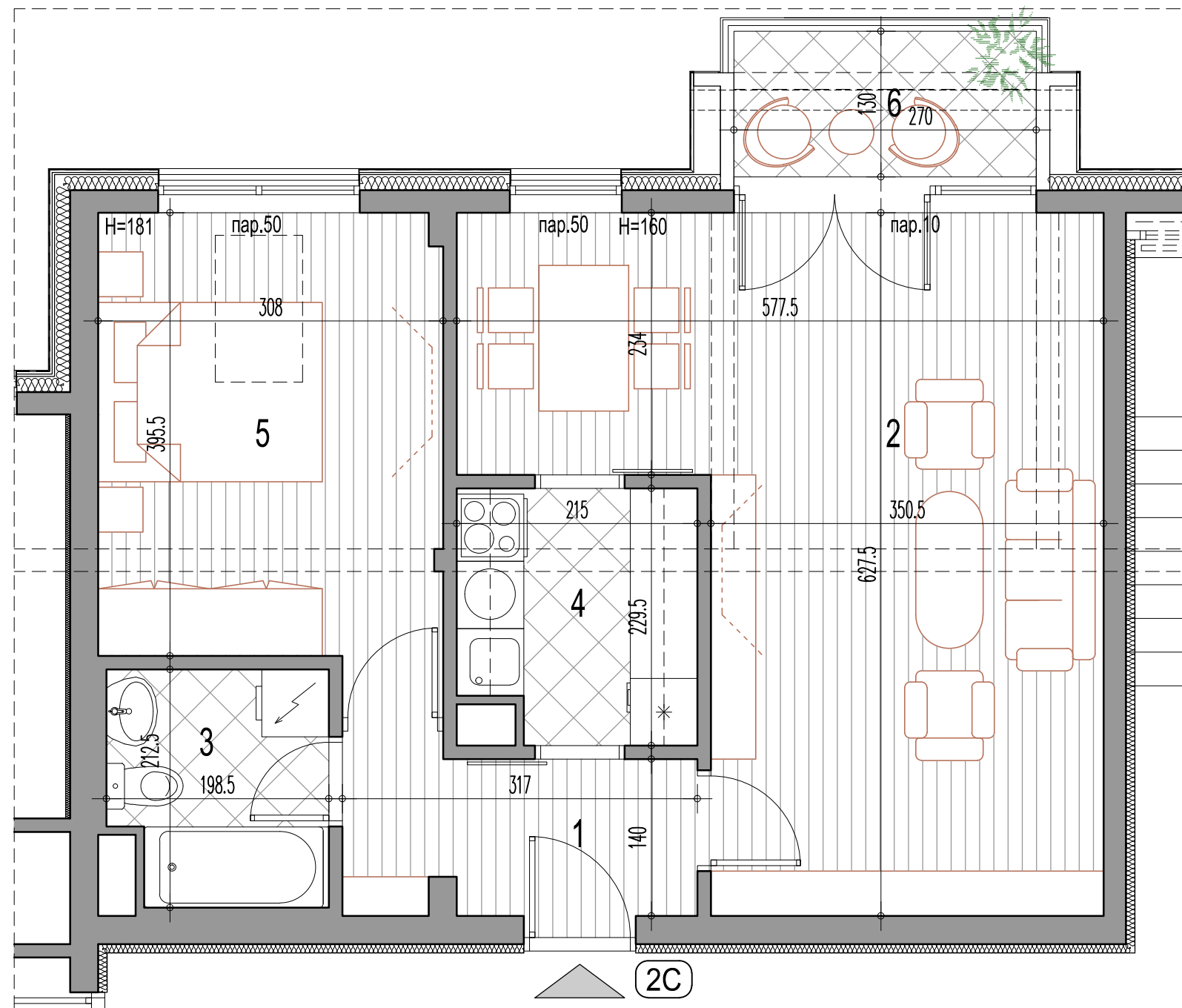
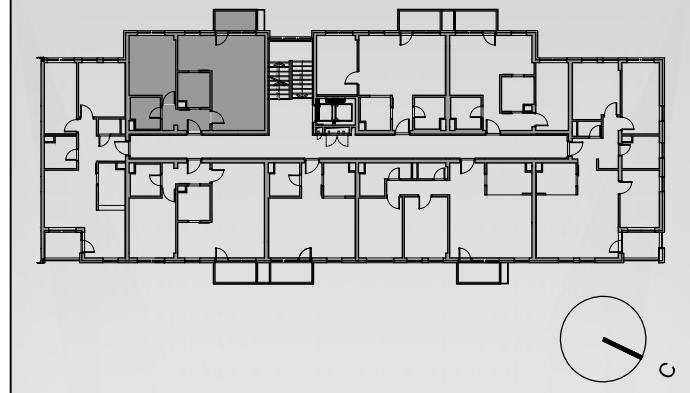

Двособан стан_2С

бр.пр.	Намена просторије	Површина П (m ²)	Површина П (m ²) - 3%
1	Улаз	4.58	
2	Дневни боравак са трпезаријом	27.31	
3	Купатило	3.98	
4	Кухиња	4.67	
5	Соба	12.64	
Укупна затворена површина стана		53.16	
6	Тераса / Лођа	3.51	
Укупна нето површина стана		56.67	54.96

ДВОСОБАН СТАН

2С			
ПРИЗЕМЉЕ	1.СПРАТ	2.СПРАТ	3.СПРАТ
-	-	-	-
4.СПРАТ	5.СПРАТ	6.СПРАТ	ПОТКРОВЉЕ
-	-	-	стан бр.55

ИНВЕСТИТОР:

SPV TISA D.O.O. NOVI SAD
 21000 Нови Сад, Булевар Цара Лазара 3

ПРОЈЕКТАНТ:

САОБРАЋАЈНИ ИНСТИТУТ ЦИП, д.о.о.
 Немањина 6; 11000 Београд; Србија



Размера:

P 1:50

Лист бр.:

34

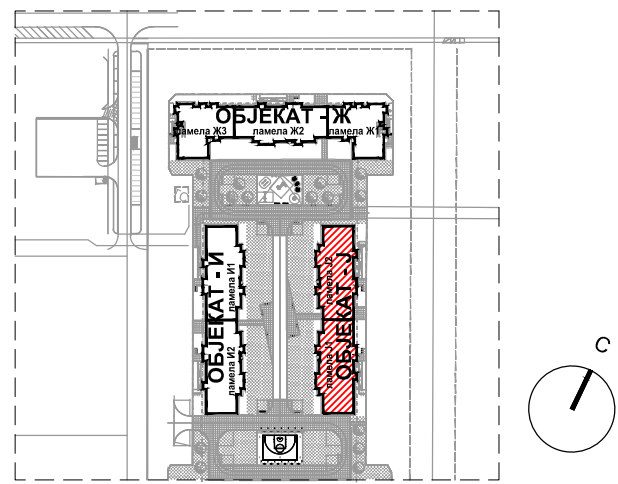

СТАМБЕНИ ОБЈЕКТИ КО НОВИ САД IV, ГРАД НОВИ САД
 ОБЈЕКАТ Ж - КП 540/93, ОБЈЕКАТ И - КП 540/94, ОБЈЕКАТ Ј - КП 540/96

ОБЈЕКАТ Ј - ламела Ј2

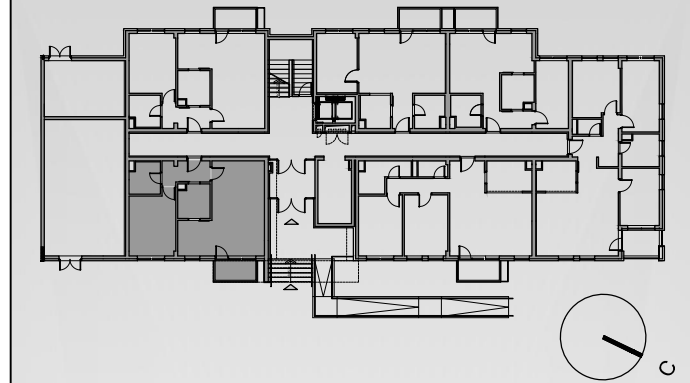
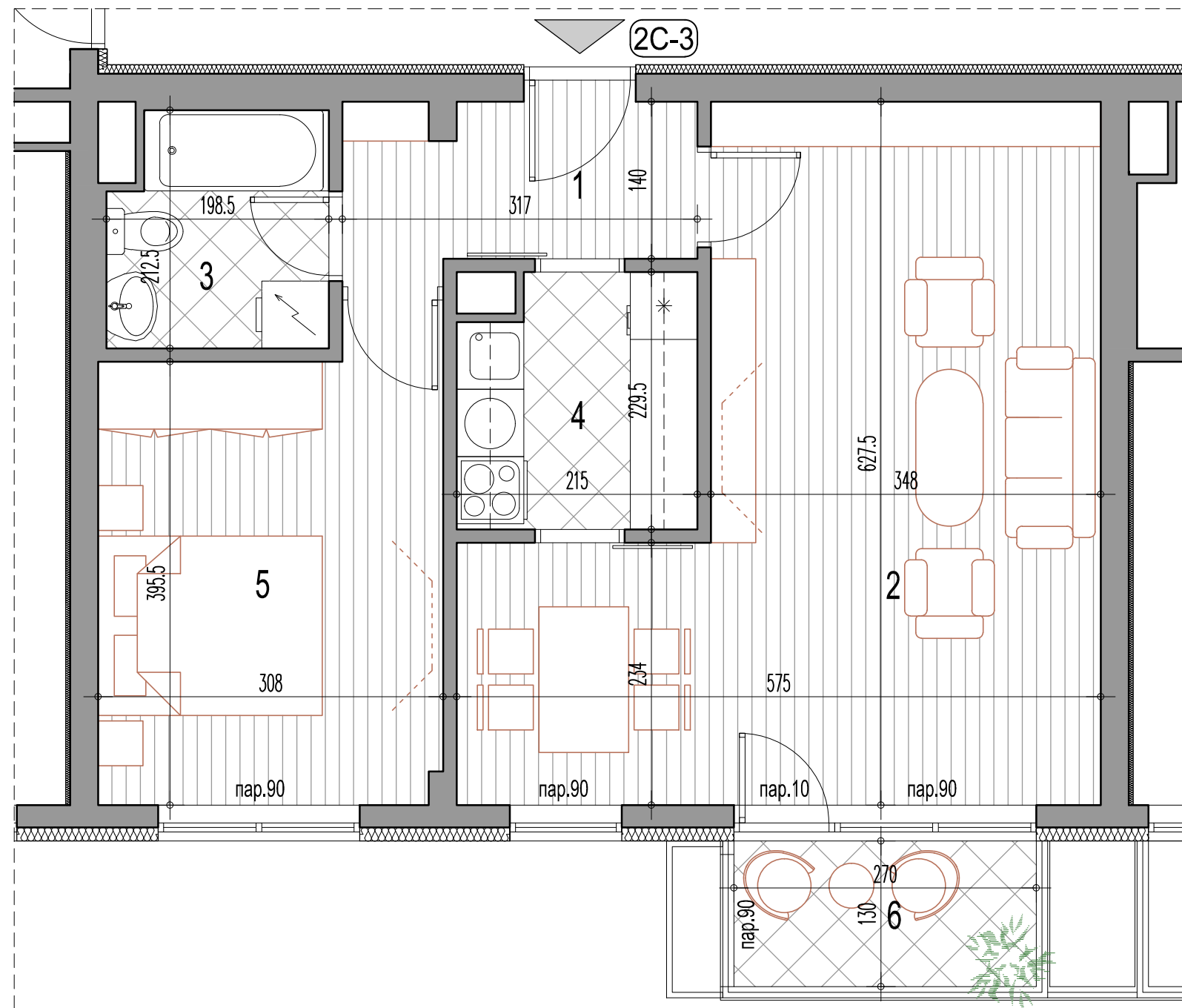

Двособан стан_2C-3

бр.пр.	Намена просторије	Површина П (m ²)	Површина П (m ²) - 3%
1	Улаз	4.58	
2	Дневни боравак са трпезаријом	27.15	
3	Купатило	3.98	
4	Кухиња	4.67	
5	Соба	12.64	
Укупна затворена површина стана		53.01	
6	Тераса / Лођа	3.51	
Укупна нето површина стана		56.52	54.81

ДВОСОБАН СТАН

2C-3			
ПРИЗЕМЉЕ	1.СПРАТ	2.СПРАТ	3.СПРАТ
стан бр.06	стан бр.09	стан бр.17	стан бр.25
4.СПРАТ	5.СПРАТ	6.СПРАТ	ПОТКРОВЉЕ
стан бр.33	стан бр.41	стан бр.49	-

ИНВЕСТИТОР:

SPV TISA D.O.O. NOVI SAD
 21000 Нови Сад, Булевар Цара Лазара 3

ПРОЈЕКТАНТ:

САОБРАЋАЈНИ ИНСТИТУТ ЦИП, д.о.о.
 Немањина 6; 11000 Београд; Србија



Размера:

P 1:50

Лист бр.:

35

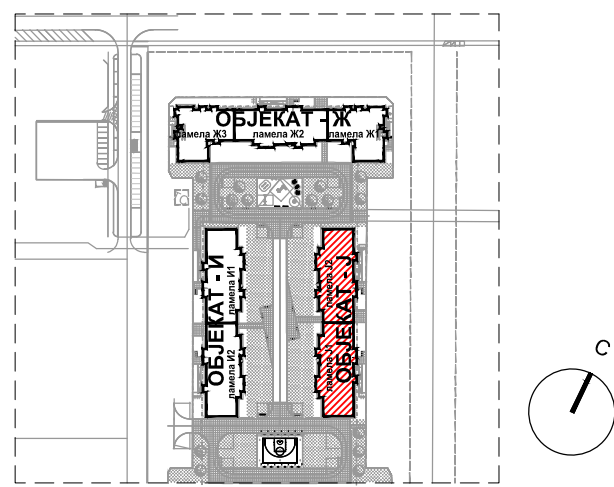

СТАМБЕНИ ОБЈЕКТИ КО НОВИ САД IV, ГРАД НОВИ САД
 ОБЈЕКАТ Ж - КП 540/93, ОБЈЕКАТ И - КП 540/94, ОБЈЕКАТ Ј - КП 540/96

ОБЈЕКАТ Ј - ламела Ј2

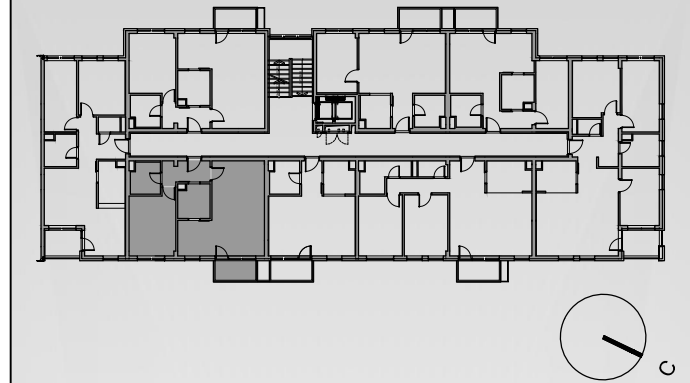
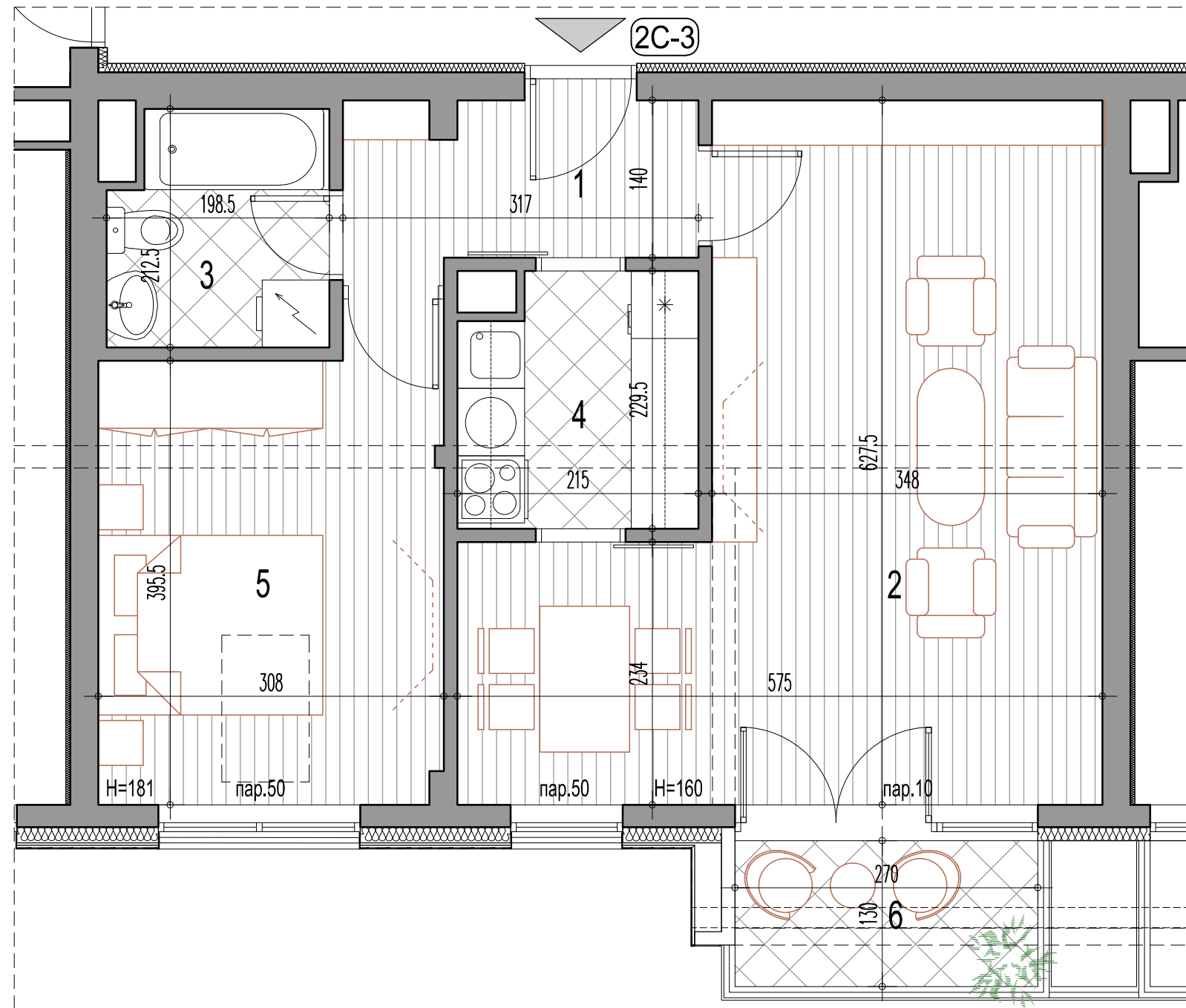

Двособан стан_2C-3

бр.пр.	Намена просторије	Површина П (m ²)	Површина П (m ²) - 3%
1	Улаз	4.58	
2	Дневни боравак са трпезаријом	27.15	
3	Купатило	3.98	
4	Кухиња	4.67	
5	Соба	12.64	
Укупна затворена површина стана		53.01	
6	Тераса / Лођа	3.51	
Укупна нето површина стана		56.52	54.81

ДВОСОБАН СТАН

2C-3			
ПРИЗЕМЉЕ	1.СПРАТ	2.СПРАТ	3.СПРАТ
-	-	-	-
4.СПРАТ	5.СПРАТ	6.СПРАТ	ПОТКРОВЉЕ
-	-	-	стан бр.57

ИНВЕСТИТОР:

SPV TISA D.O.O. NOVI SAD
 21000 Нови Сад, Булевар Цара Лазара 3

ПРОЈЕКТАНТ:

САОБРАЋАЈНИ ИНСТИТУТ ЦИП, д.о.о.
 Немањина 6; 11000 Београд; Србија



Размера:

P 1:50

Лист бр.:

36

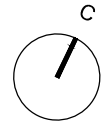
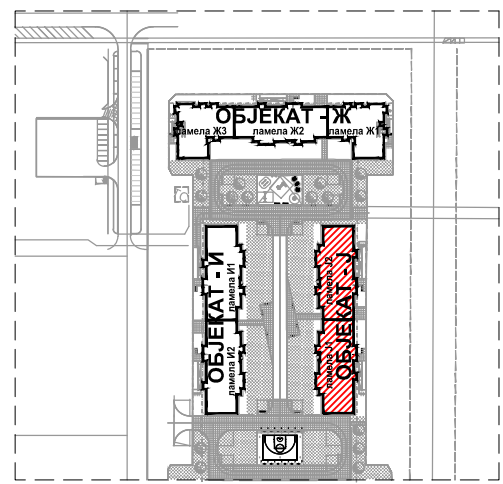

СТАМБЕНИ ОБЈЕКТИ КО НОВИ САД IV, ГРАД НОВИ САД
 ОБЈЕКАТ Ж - КП 540/93, ОБЈЕКАТ И - КП 540/94, ОБЈЕКАТ Ј - КП 540/96

ОБЈЕКАТ Ј - ламела Ј2

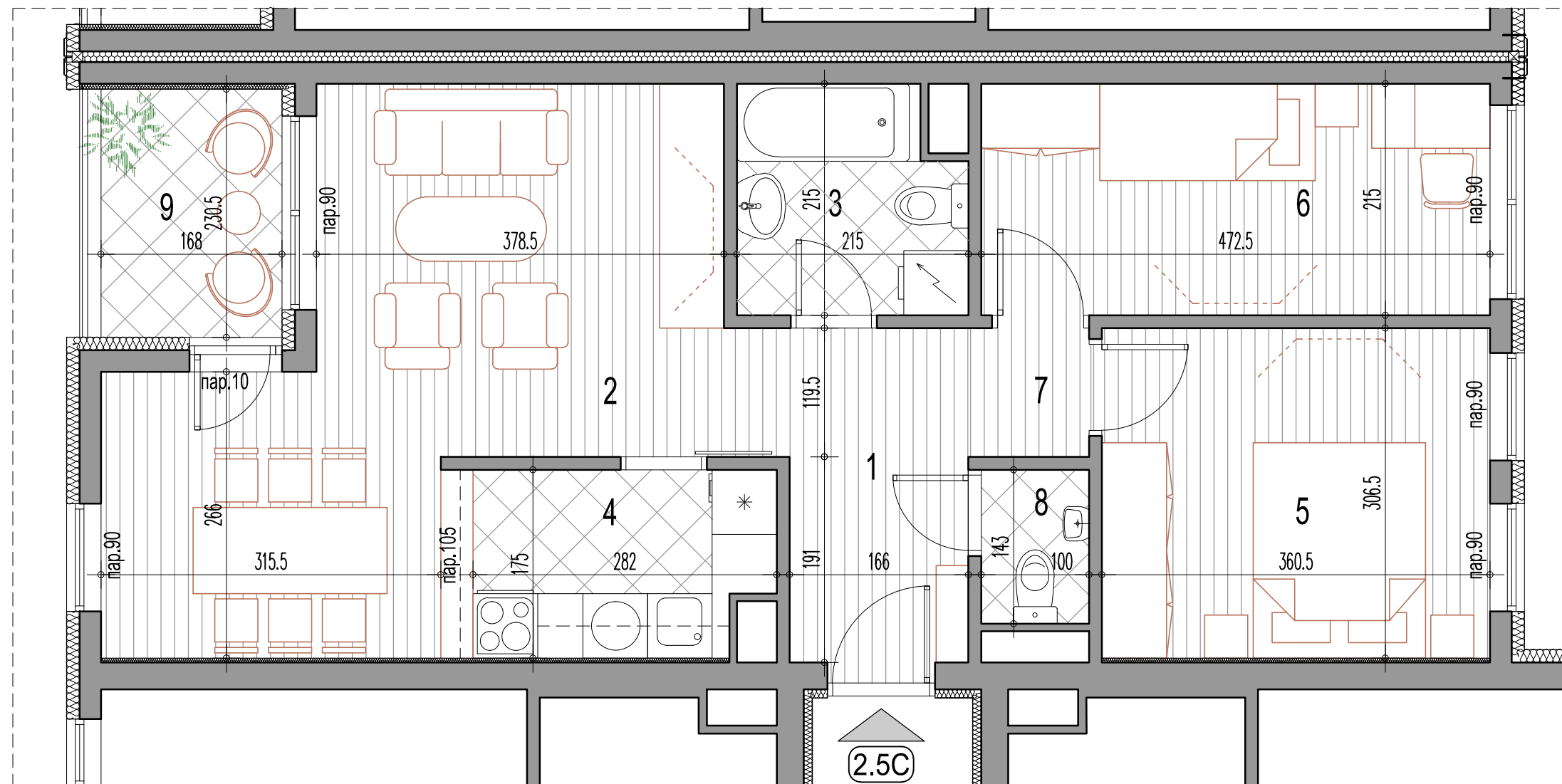
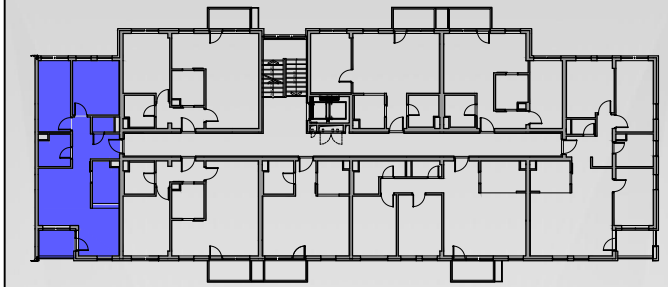

Двоипособан стан_2.5С

бр.пр.	Намена просторије	Површина П (m ²)	Површина П (m ²) - 3%
1	Улаз	5.15	
2	Дневни боравак са трпезаријом	21.64	
3	Купатило	4.30	
4	Кухиња	4.67	
5	Соба	11.05	
6	1/2 Соба	10.16	
7	Дегажман	1.34	
8	Тоалет	1.43	
Укупна затворена површина стана		59.74	
9	Тераса / Лођа	3.87	
Укупна нето површина стана		63.62	61.71

ДВОИПОСОБАН СТАН

2.5С			
ПРИЗЕМЉЕ	1.СПРАТ	2.СПРАТ	3.СПРАТ
-	стан бр.08	стан бр.16	стан бр.24
4.СПРАТ	5.СПРАТ	6.СПРАТ	ПОТКРОВЉЕ
стан бр.32	стан бр.40	стан бр.48	-

ИНВЕСТИТОР:

SPV TISA D.O.O. NOVI SAD
 21000 Нови Сад, Булевар Цара Лазара 3

ПРОЈЕКТАНТ:

САОБРАЋАЈНИ ИНСТИТУТ ЦИП, д.о.о.
 Немањина 6; 11000 Београд; Србија



Размера:

P 1:50

Лист бр.:

37

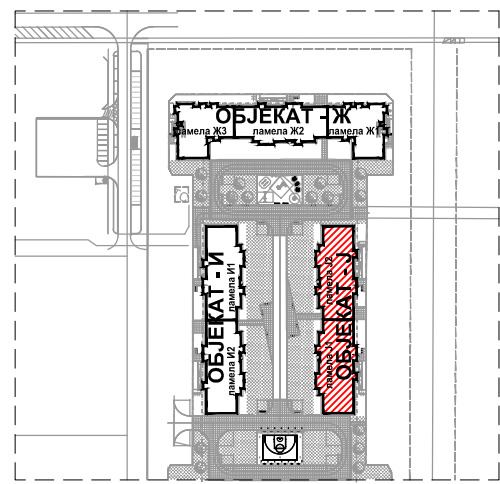

СТАМБЕНИ ОБЈЕКТИ КО НОВИ САД IV, ГРАД НОВИ САД
 ОБЈЕКАТ Ж - КП 540/93, ОБЈЕКАТ И - КП 540/94, ОБЈЕКАТ Ј - КП 540/96

ОБЈЕКАТ Ј - ламела Ј2

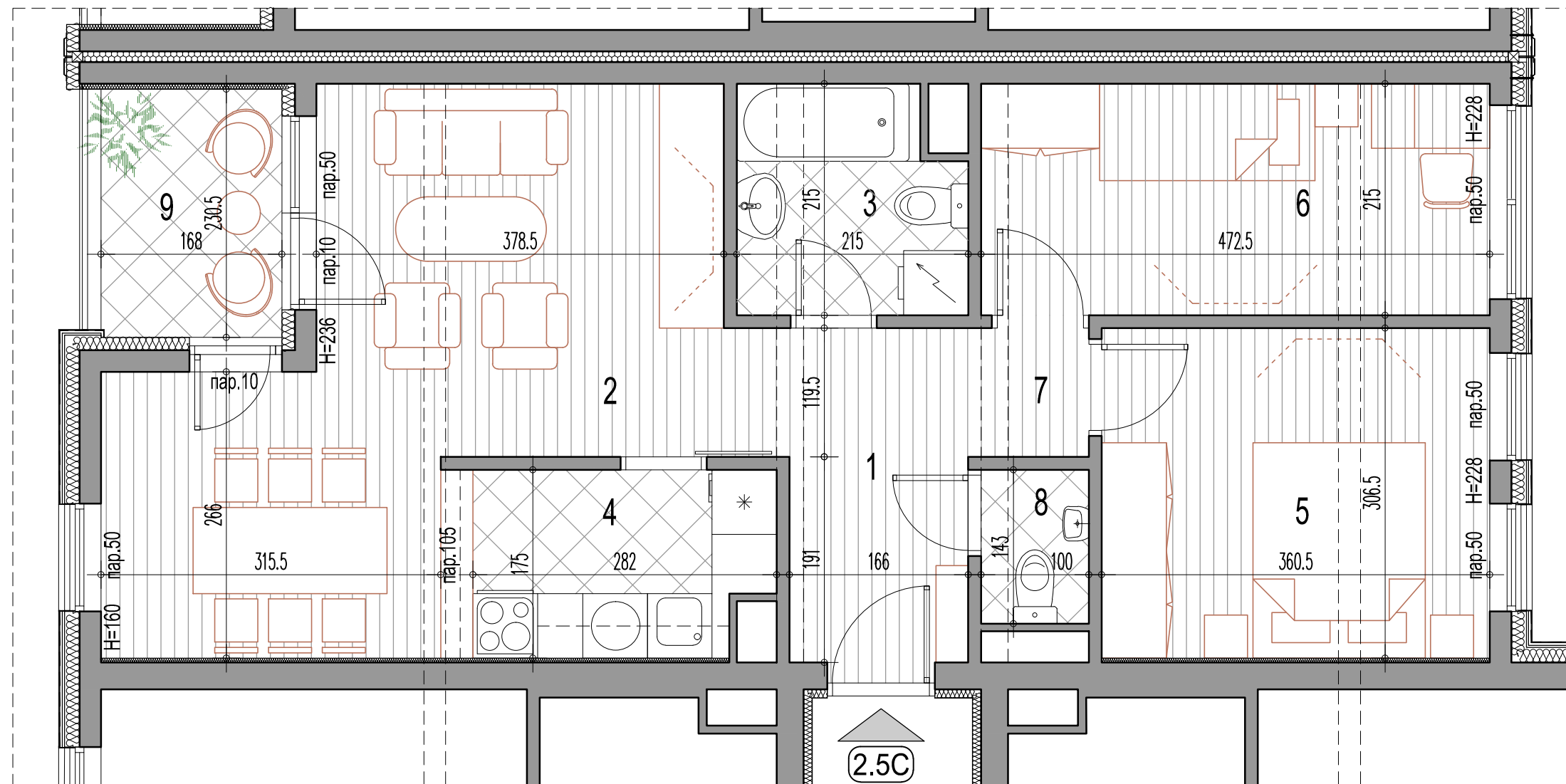
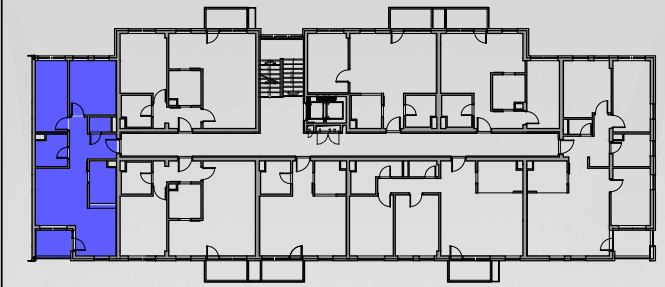

Двоипособан стан_2.5С

бр.пр.	Намена просторије	Површина П (m ²)	Површина П (m ²) - 3%
1	Улаз	5.15	
2	Дневни боравак са трпезаријом	21.64	
3	Купатило	4.30	
4	Кухиња	4.67	
5	Соба	11.05	
6	1/2 Соба	10.16	
7	Дегажман	1.34	
8	Тоалет	1.43	
Укупна затворена површина стана		59.74	
9	Тераса / Лођа	3.87	
Укупна нето површина стана		63.62	61.71

ДВОИПОСОБАН СТАН

2.5С			
ПРИЗЕМЉЕ	1.СПРАТ	2.СПРАТ	3.СПРАТ
-	-	-	-
4.СПРАТ	5.СПРАТ	6.СПРАТ	ПОТКРОВЉЕ
-	-	-	стан бр.56

ИНВЕСТИТОР:

SPV TISA D.O.O. NOVI SAD
 21000 Нови Сад, Булевар Цара Лазара 3

ПРОЈЕКТАНТ:

САОБРАЋАЈНИ ИНСТИТУТ ЦИП, д.о.о.
 Немањина 6; 11000 Београд; Србија



Размера:

P 1:50

Лист бр.:

38

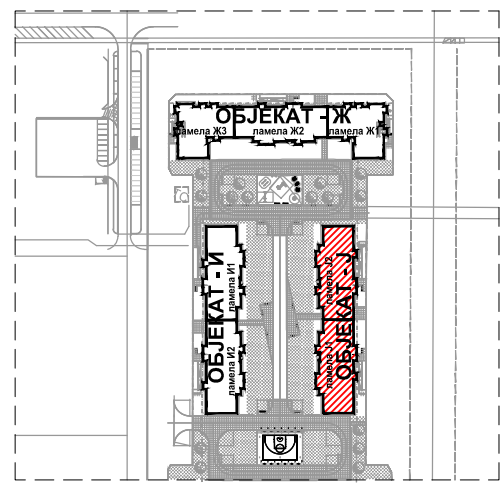

СТАМБЕНИ ОБЈЕКТИ КО НОВИ САД IV, ГРАД НОВИ САД
 ОБЈЕКАТ Ж - КП 540/93, ОБЈЕКАТ И - КП 540/94, ОБЈЕКАТ Ј - КП 540/96

ОБЈЕКАТ Ј - ламела Ј2

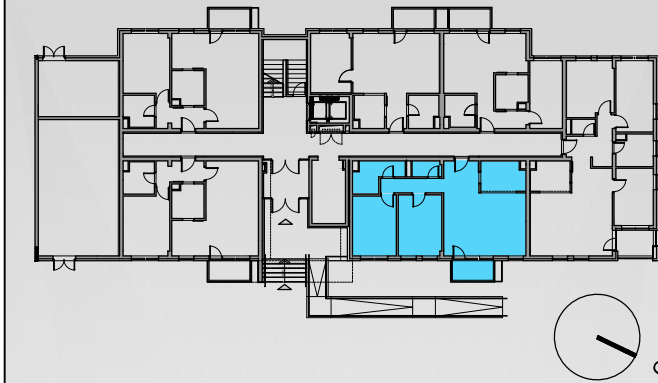
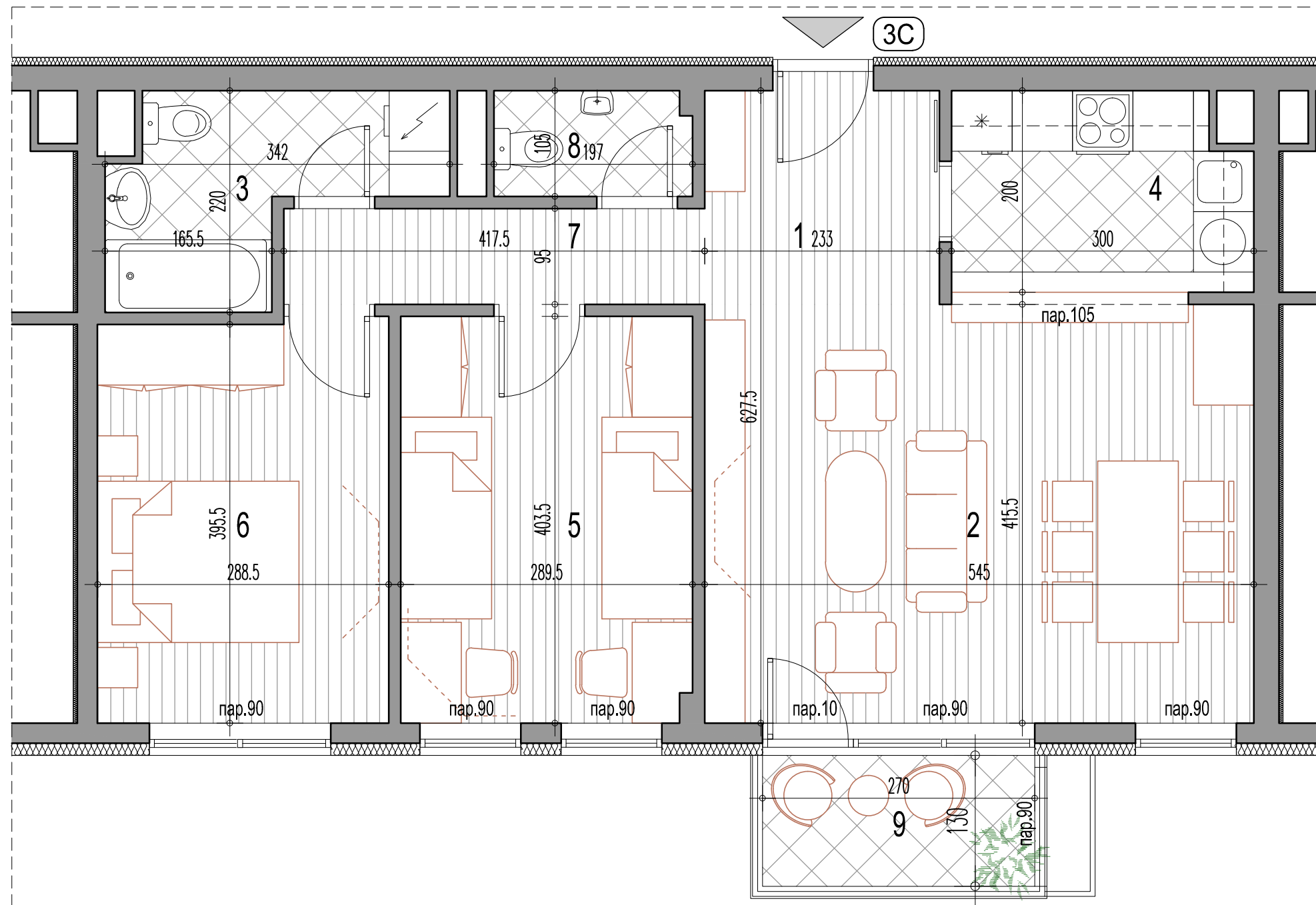

Трособан стан_3С

бр.пр.	Намена просторије	Површина П (m ²)	Површина П (m ²) - 3%
1	Улаз	4.94	
2	Дневни боравак са трпезаријом	22.65	
3	Купатило	5.23	
4	Кухиња	5.73	
5	Соба	11.64	
6	Соба	11.51	
7	Дегажман	3.97	
8	Тоалет	2.04	
Укупна затворена површина стана		67.70	
9	Тераса / Лођа	3.51	
Укупна нето површина стана		71.21	69.08

ТРОСОБАН СТАН

3С			
ПРИЗЕМЉЕ	1.СПРАТ	2.СПРАТ	3.СПРАТ
стан бр.01	стан бр.11	стан бр.19	стан бр.27
4.СПРАТ	5.СПРАТ	6.СПРАТ	ПОТКРОВЉЕ
стан бр.35	стан бр.43	стан бр.51	-

ИНВЕСТИТОР:

SPV TISA D.O.O. NOVI SAD
 21000 Нови Сад, Булевар Цара Лазара 3

ПРОЈЕКТАНТ:

САОБРАЋАЈНИ ИНСТИТУТ ЦИП, д.о.о.
 Немањина 6; 11000 Београд; Србија



Размера:

P 1:50

Лист бр.:

39

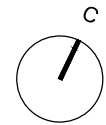
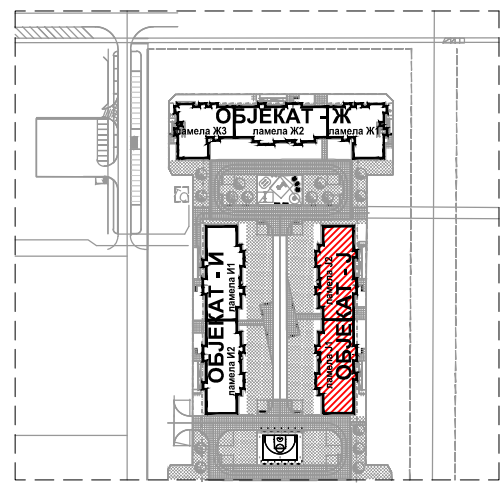

СТАМБЕНИ ОБЈЕКТИ КО НОВИ САД IV, ГРАД НОВИ САД
 ОБЈЕКАТ Ж - КП 540/93, ОБЈЕКАТ И - КП 540/94, ОБЈЕКАТ Ј - КП 540/96

ОБЈЕКАТ Ј - ламела Ј2

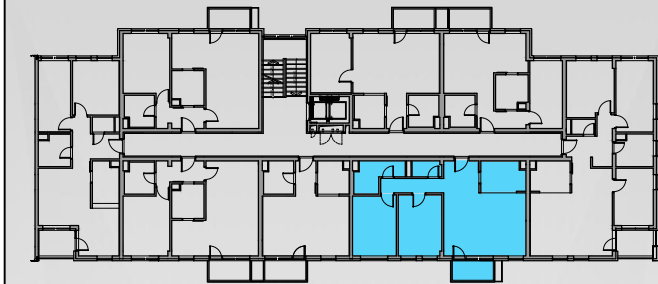
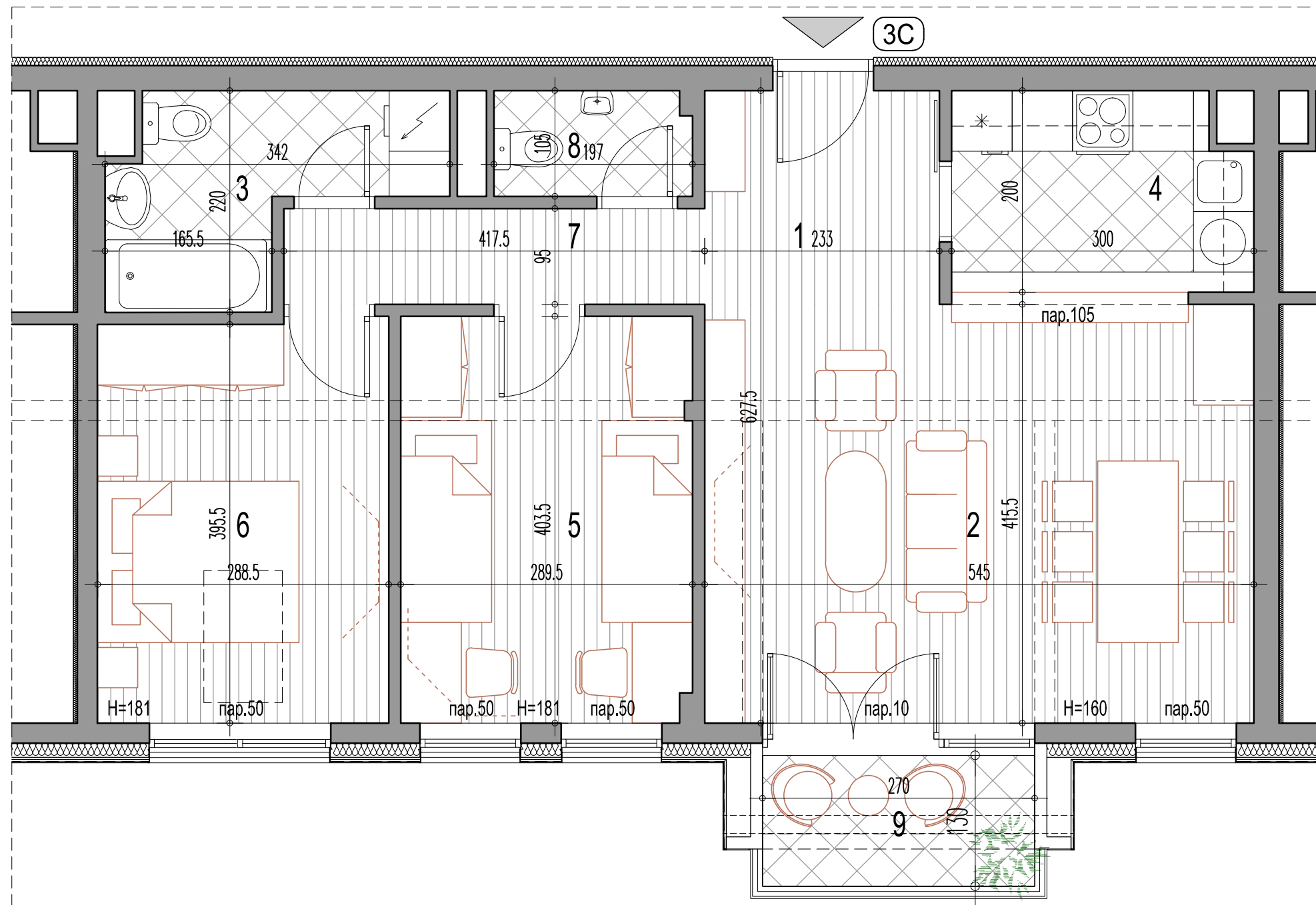

Трособан стан_3С

бр.пр.	Намена просторије	Површина П (m ²)	Површина П (m ²) - 3%
1	Улаз	4.94	
2	Дневни боравак са трпезаријом	22.65	
3	Купатило	5.23	
4	Кухиња	5.73	
5	Соба	11.64	
6	Соба	11.51	
7	Дегажман	3.97	
8	Тоалет	2.04	

Укупна затворена површина стана 67.70

9 Тераса / Лођа 3.51

Укупна нето површина стана 71.21 69.08

ТРОСОБАН СТАН

3С			
ПРИЗЕМЉЕ	1.СПРАТ	2.СПРАТ	3.СПРАТ
-	-	-	-
4.СПРАТ	5.СПРАТ	6.СПРАТ	ПОТКРОВЉЕ
-	-	-	стан бр.59

ИНВЕСТИТОР:

SPV TISA D.O.O. NOVI SAD
 21000 Нови Сад, Булевар Цара Лазара 3

ПРОЈЕКТАНТ:

САОБРАЋАЈНИ ИНСТИТУТ ЦИП, д.о.о.
 Немањина 6; 11000 Београд; Србија



Размера:

P 1:50

Лист бр.:

40

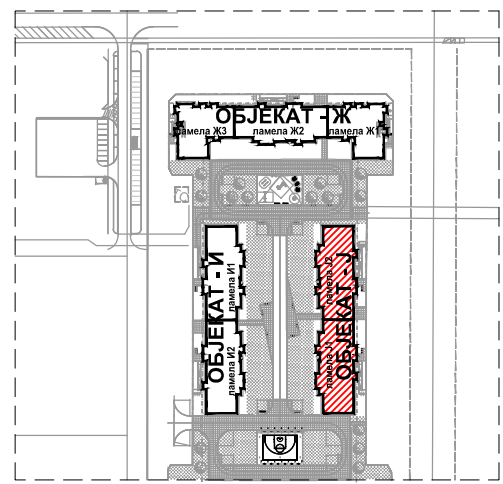

СТАМБЕНИ ОБЈЕКТИ КО НОВИ САД IV, ГРАД НОВИ САД
 ОБЈЕКАТ Ж - КП 540/93, ОБЈЕКАТ И - КП 540/94, ОБЈЕКАТ Ј - КП 540/96

ОБЈЕКАТ Ј - ламела Ј2

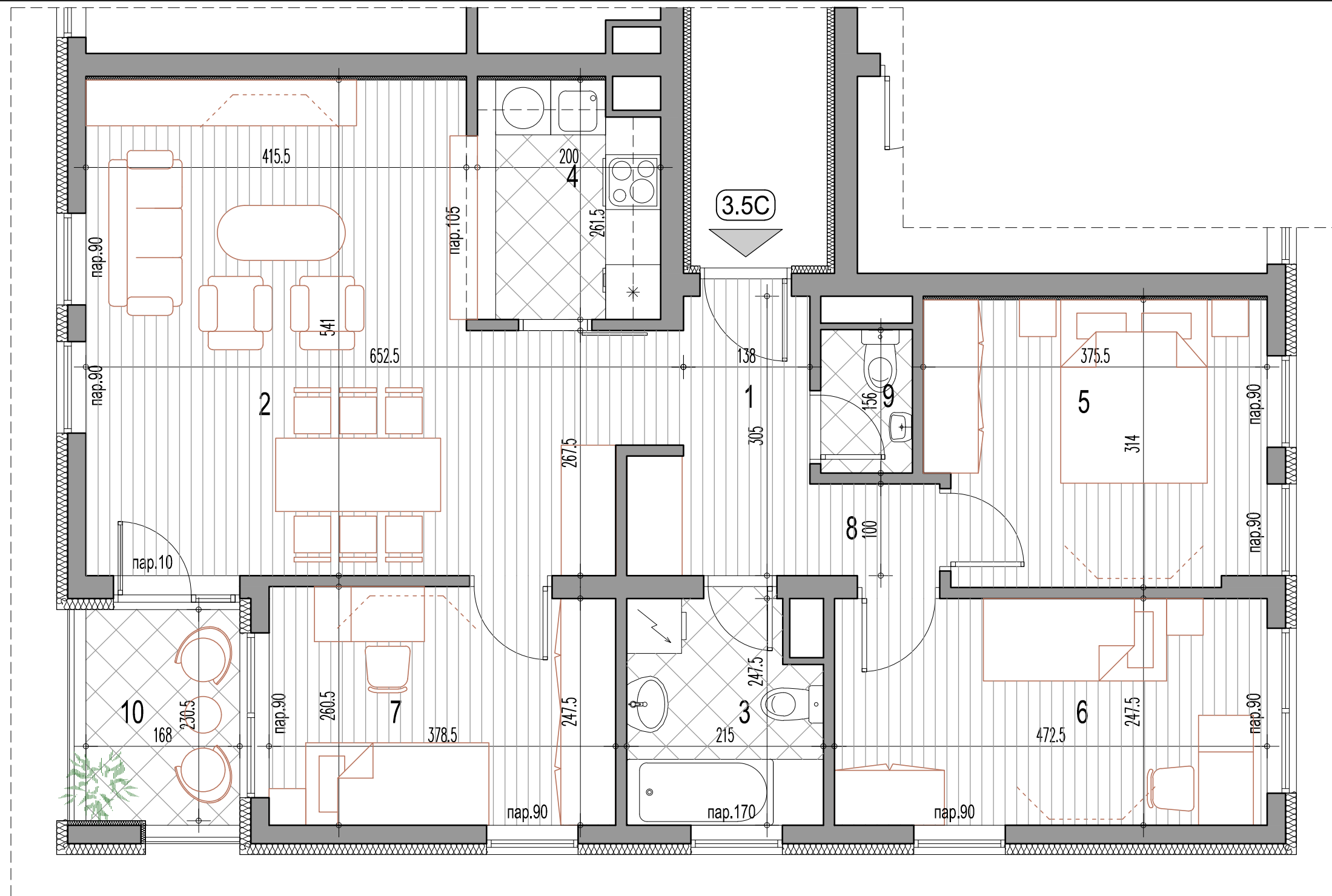
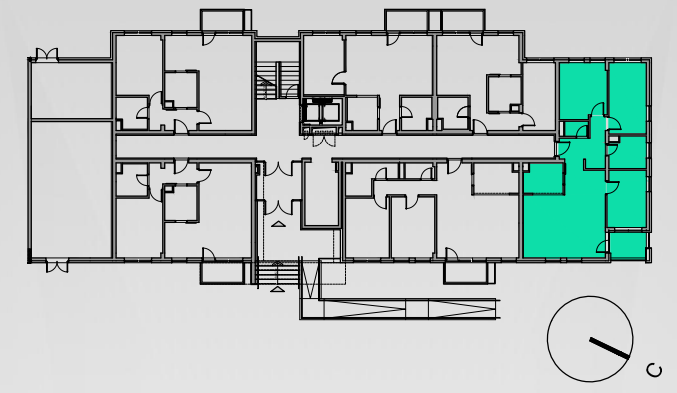

Троипособан стан_3.5С

бр.пр.	Намена просторије	Површина П (m ²)	Површина П (m ²) - 3%
1	Улаз	5.02	
2	Дневни боравак са трпезаријом	27.76	
3	Купатило	5.00	
4	Кухиња	4.99	
5	Соба	11.35	
6	Соба	11.69	
7	Соба	9.77	
8	Дегажман	1.42	
9	Тоалет	1.56	
Укупна затворена површина стана		78.57	
10	Тераса / Лођа	3.87	
Укупна нето површина стана		82.44	79.97

ТРОИПОСОБАН СТАН

3.5С

ПРИЗЕМЉЕ	1.СПРАТ	2.СПРАТ	3.СПРАТ
стан бр.02	стан бр.12	стан бр.20	стан бр.28
4.СПРАТ	5.СПРАТ	6.СПРАТ	ПОТКРОВЉЕ
стан бр.36	стан бр.44	стан бр.52	-

ИНВЕСТИТОР:

SPV TISA D.O.O. NOVI SAD
 21000 Нови Сад, Булевар Цара Лазара 3

ПРОЈЕКТАНТ:

САОБРАЋАЈНИ ИНСТИТУТ ЦИП, д.о.о.
 Немањина 6; 11000 Београд; Србија



Размера:

P 1:50

Лист бр.:

41

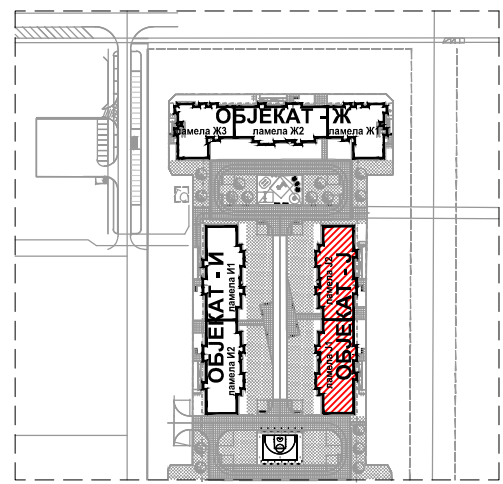

СТАМБЕНИ ОБЈЕКТИ КО НОВИ САД IV, ГРАД НОВИ САД
 ОБЈЕКАТ Ж - КП 540/93, ОБЈЕКАТ И - КП 540/94, ОБЈЕКАТ Ј - КП 540/96

ОБЈЕКАТ Ј - ламела Ј2

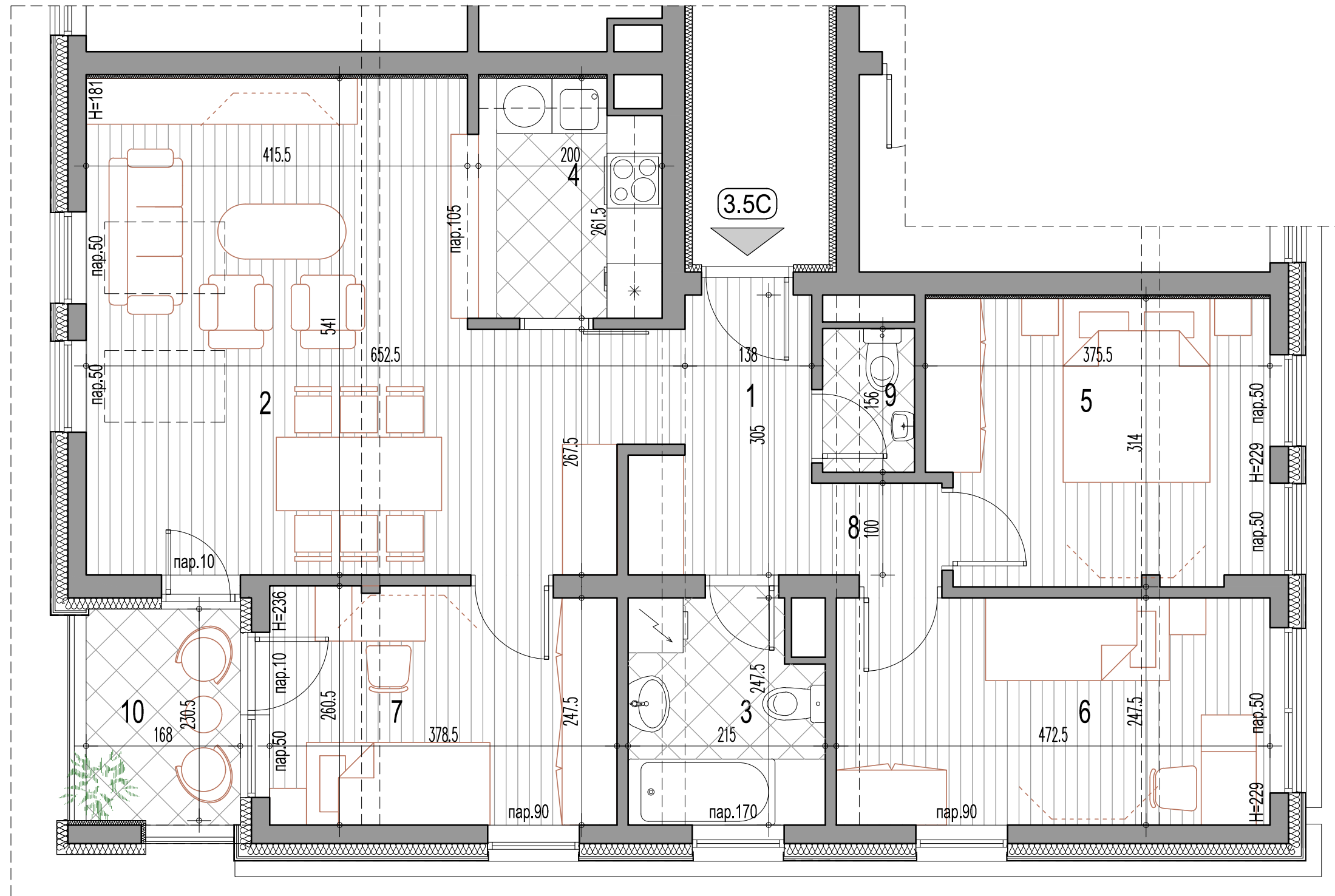
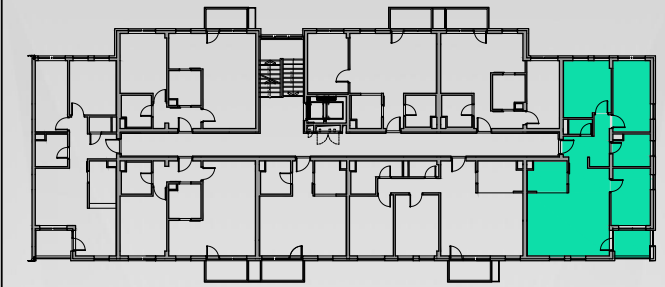

Троипособан стан_3.5С

бр.пр.	Намена просторије	Површина П (m ²)	Површина П (m ²) - 3%
1	Улаз	5.02	
2	Дневни боравак са трпезаријом	27.76	
3	Купатило	5.00	
4	Кухиња	4.99	
5	Соба	11.35	
6	Соба	11.69	
7	Соба	9.77	
8	Дегажман	1.42	
9	Тоалет	1.56	
Укупна затворена површина стана		78.57	
10	Тераса / Лођа	3.87	
Укупна нето површина стана		82.44	79.97

ТРОИПОСОБАН СТАН

3.5С			
ПРИЗЕМЉЕ	1.СПРАТ	2.СПРАТ	3.СПРАТ
-	-	-	-
4.СПРАТ	5.СПРАТ	6.СПРАТ	ПОТКРОВЉЕ
-	-	-	стан бр.60

ИНВЕСТИТОР:

SPV TISA D.O.O. NOVI SAD
 21000 Нови Сад, Булевар Цара Лазара 3

ПРОЈЕКТАНТ:

САОБРАЋАЈНИ ИНСТИТУТ ЦИП, д.о.о.
 Немањина 6; 11000 Београд; Србија



Размера:

P 1:50

Лист бр.:

42