

ИНВЕСТИТОР:

SPV LEPENICA D.O.O. KRAGUJEVA  
34000 Крагујевац, Трг слободе 3

# КАТАЛОГ СТАНОВА

СТАМБЕНИ ОБЈЕКТИ КО КРАГУЈЕВАЦ IV, ГРАД КРАГУЈЕВАЦ  
ОБЈЕКАТ 1 - КП 4412/35 ОБЈЕКАТ 2 - КП 4412/36

## СТАМБЕНИ ОБЈЕКАТ 1



ПРОЈЕКТАНТ:

САОБРАЋАЈНИ ИНСТИТУТ ЦИП, д.о.о.  
Немањина 6; 11000 Београд; Србија

ИНВЕСТИТОР:

SPV LEPENICA D.O.O. KRAGUJEVAC  
34000 Крагујевац, Трг слободе 3

ОБЈЕКАТ 1

САДРЖАЈ:

- |  |                   |
|--|-------------------|
| 1. Ситуација                           | лист бр. 03       |
| 2. 3D прикази                          | лист бр. 04-06    |
| 3. Табеларни преглед станова ламеле Л1 | лист бр. 07       |
| 4. Приказ станова по типовима          |                   |
| - Једноособни станови                  | лист бр. 08 - 09  |
| - Једноипособни станови                | лист бр. 10 - 11  |
| - Двособни станови                     | лист бр. 12 - 12а |
| - Двоипособни станови                  | лист бр. 13 - 14  |
| - Трособни станови                     | лист бр. 15       |
| - Троипособни станови                  | лист бр. 16       |
| 5. Табеларни преглед станова ламеле Л2 | лист бр. 17       |
| 6. Приказ станова по типовима          |                   |
| - Једноособни станови                  | лист бр. 18 - 21  |
| - Једноипособни станови                | лист бр. 22 - 24  |
| - Двособни станови                     | лист бр. 25 - 25а |
| - Двоипособни станови                  | лист бр. 26       |
| - Трособни станови                     | лист бр. 27       |



ПРОЈЕКТАНТ:

САОБРАЋАЈНИ ИНСТИТУТ ЦИП, д.о.о.  
Немањина 6; 11000 Београд; Србија

СТАМБЕНИ ОБЈЕКТИ КО КРАГУЈЕВАЦ IV ГРАД КРАГУЈЕВАЦ  
ОБЈЕКАТ 1-КП 4412/35 ОБЈЕКАТ 2-КП 4412/36

# СТАМБЕНИ ОБЈЕКАТ 1



ИНВЕСТИТОР

SPV LEPENICA D.O.O. KRAGUJEVAC  
34000 Крагујевац, Трг Слободе 3



ПРОЈЕКТАНТ

САОБРАЋАЈНИ ИНСТИТУТ ЦИП  
Немањина 6/IV БЕОГРАД

Лист бр.:

03



ИНВЕСТИТОР:

SPV LEPENICA D.O.O. KRAGUJEVAC  
34000 Крагујевац, Трг слободе 3

ПРОЈЕКТАНТ:

САОБРАЋАЈНИ ИНСТИТУТ ЦИП, д.о.о.  
Немањина 6; 11000 Београд; Србија



Лист бр.:

04



ИНВЕСТИТОР:

SPV LEPENICA D.O.O. KRAGUJEVAC  
34000 Крагујевац, Трг слободе 3

ПРОЈЕКТАНТ:

САОБРАЋАЈНИ ИНСТИТУТ ЦИП, д.о.о.  
Немањина 6; 11000 Београд; Србија



Лист бр.:

05



ИНВЕСТИТОР:

SPV LEPENICA D.O.O. KRAGUJEVAC  
34000 Крагујевац, Трг слободе 3

ПРОЈЕКТАНТ:

САОБРАЋАЈНИ ИНСТИТУТ ЦИП, д.о.о.  
Немањина 6; 11000 Београд; Србија



Лист бр.:

06

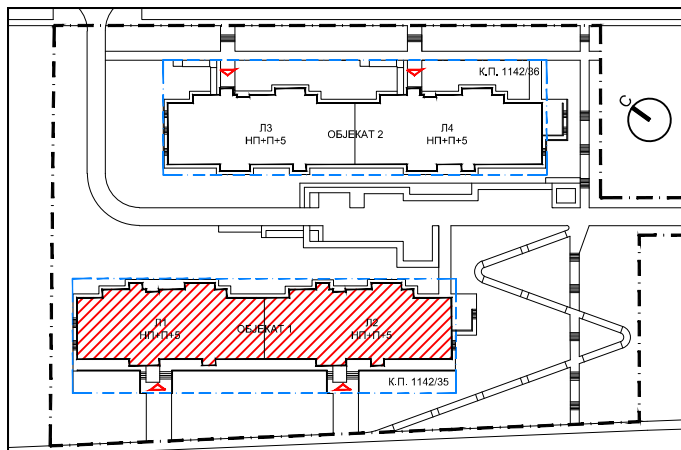

СТАМБЕНИ ОБЈЕКТИ КО КРАГУЈЕВАЦ IV ГРАД КРАГУЈЕВАЦ  
 ОБЈЕКАТ 1-КП 4412/35 ОБЈЕКАТ 2-КП 4412/36

**ОБЈЕКАТ 1 - ЛАМЕЛА Л1**



| ЕТАЖА  | НИСКО ПРИЗЕМЉЕ                             |              | ПРИЗЕМЉЕ     | ТИПСКИ СПРАТОВИ / 5 |                       | УКУПНО                |
|--------|--|--------------|--------------|---------------------|-----------------------|-----------------------|
|        | тип стана                                  | Број станова | Број станова | Број станова        | Број станова у ламели | Број станова у ламели |
| 1C     | ЈЕДНОСОБАН (31.08m <sup>2</sup> )          | 1            |              |                     | 1                     | 1                     |
|        | 1C1 ЈЕДНОСОБАН (36.47m <sup>2</sup> )      |              |              | 5                   | 5                     | 5                     |
|        | 1C2 ЈЕДНОСОБАН (36.59m <sup>2</sup> )      |              |              |                     |                       |                       |
|        | 1C3 ЈЕДНОСОБАН (36.47m <sup>2</sup> )      |              |              |                     |                       |                       |
| 1.5C   | ЈЕДНОИПОСОБАН (46.43m <sup>2</sup> )       | 1            | 1            | 5                   | 7                     | 7                     |
|        | 1.5C1 ЈЕДНОИПОСОБАН (44.21m <sup>2</sup> ) |              | 1            | 5                   | 6                     | 6                     |
|        | 1.5C2 ЈЕДНОИПОСОБАН (43.81m <sup>2</sup> ) |              |              |                     |                       |                       |
|        | 1.5C3 ЈЕДНОИПОСОБАН (40.34m <sup>2</sup> ) |              |              |                     |                       |                       |
| 2C     | ДВОСОБАН (55.15m <sup>2</sup> )            | 1            | 2            | 10                  | 13                    | 13                    |
|        | 2.5C ДВОИПОСОБАН (62.03m <sup>2</sup> )    |              | 1            | 5                   | 6                     | 6                     |
| 2.5C1  | ДВОИПОСОБАН (68.98m <sup>2</sup> )         | 1            |              |                     | 1                     | 1                     |
|        |  |              |              |                     |                       |                       |
| 3C     | ТРОСОБАН (69.11m <sup>2</sup> )            |              | 1            | 5                   | 6                     | 6                     |
|        | 3C1 ТРОСОБАН (66.86m <sup>2</sup> )        |              |              |                     |                       |                       |
| 3.5C   | ТРОИПОСОБАН (80.32m <sup>2</sup> )         |              | 1            | 5                   | 6                     | 6                     |
|        |  |              |              |                     |                       |                       |
| УКУПНО |  | 4            | 7            | 40                  | 51                    | 51                    |

ЛАМЕЛА Л1-ТИПСКИ СПРАТ



ЛАМЕЛА Л1-ПРИЗЕМЉЕ

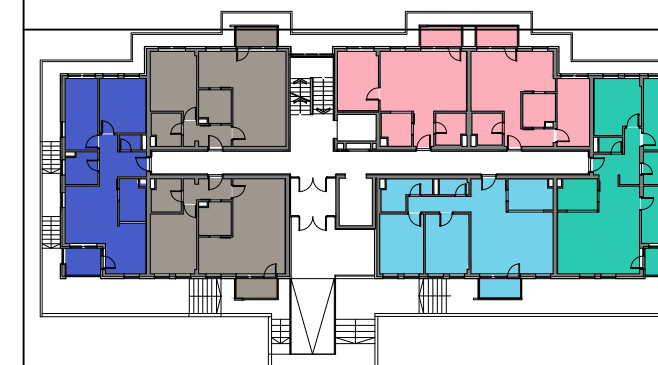

ЛАМЕЛА Л1-НИСКО ПРИЗЕМЉЕ

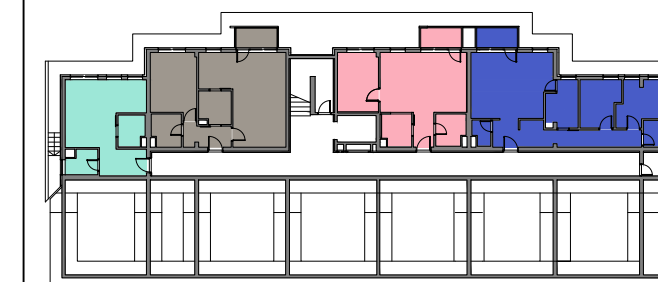

**ИНВЕСТИТОР**

SPV LEPENICA D.O.O. KRAGUJEVAC  
 34000 Крагујевац, Трг Слободе 3



**ПРОЈЕКТАНТ**

САОБРАЋАЈНИ ИНСТИТУТ ЦИП  
 Немањина 6/IV БЕОГРАД

Размера:

**P 1:50**

Лист бр.:

**07**

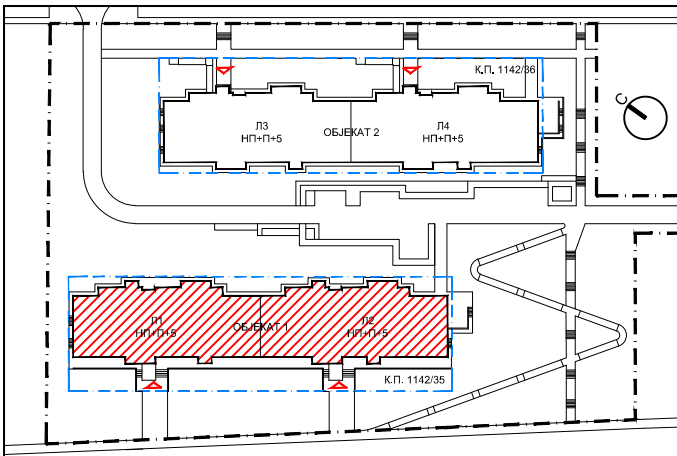

СТАМБЕНИ ОБЈЕКТИ КО КРАГУЈЕВАЦ IV ГРАД КРАГУЈЕВАЦ  
 ОБЈЕКАТ 1-КП 4412/35 ОБЈЕКАТ 2-КП 4412/36

**ОБЈЕКАТ 1 - ЛАМЕЛА Л1**

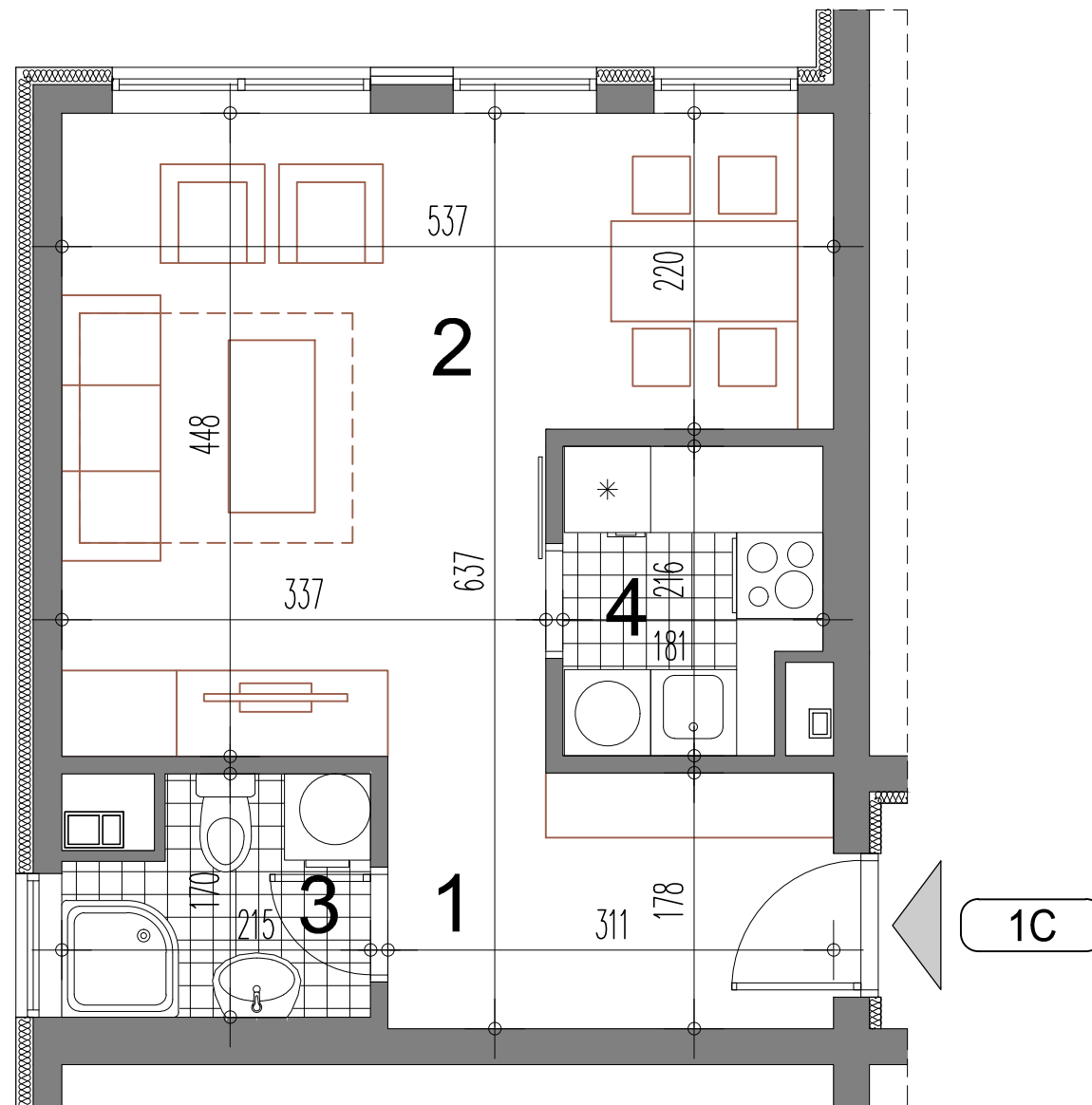

ЈЕДНОСОБАН СТАН 1С

| БР.пр.                          | Намена просторије             | Површина П (m²) | Површина П (m²)-3% |
|---------------------------------|-------------------------------|-----------------|--------------------|
| 1                               | Улаз                          | 3.57            |                    |
| 2                               | Дневни боравак са трпезаријом | 21.59           |                    |
| 3                               | Купатило                      | 3.22            |                    |
| 4                               | Кухиња                        | 3.66            |                    |
| Укупна затворена површина стана |                               | 32.04           |                    |
| Укупна нето површина стана      |                               | 32.04           | 31.08              |

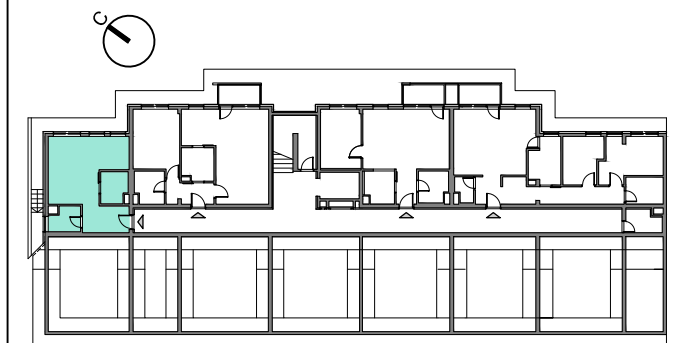

ЈЕДНОСОБАН СТАН  
 1С

| НИСКО ПРИЗЕМЉЕ | ПРИЗЕМЉЕ | 1.СПРАТ | 2.СПРАТ |
|----------------|----------|---------|---------|
| стан бр.2      | -        | -       | -       |
| 3.СПРАТ        | 4.СПРАТ  | 5.СПРАТ |         |
| -              | -        | -       |         |

ИНВЕСТИТОР

SPV LEPENICA D.O.O. KRAGUJEVAC  
 34000 Крагујевац, Трг Слободе 3



ПРОЈЕКТАНТ

САОБРАЋАЈНИ ИНСТИТУТ ЦИП  
 Немањина 6/IV БЕОГРАД

Размера:

**P 1:50**

Лист бр:

**08**



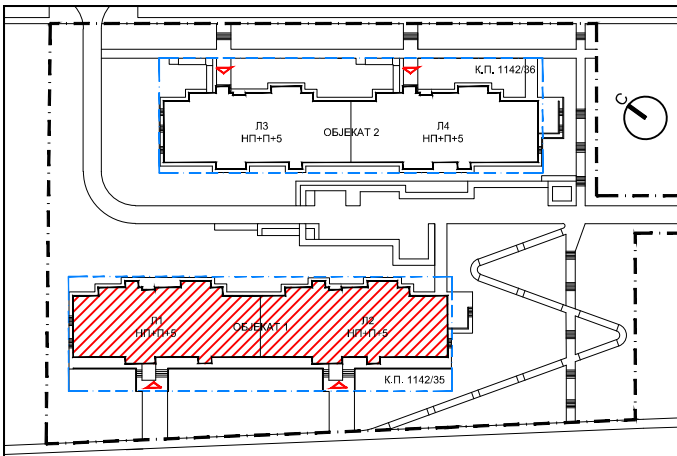

СТАМБЕНИ ОБЈЕКТИ КО КРАГУЈЕВАЦ IV ГРАД КРАГУЈЕВАЦ  
 ОБЈЕКАТ 1-КП 4412/35 ОБЈЕКАТ 2-КП 4412/36

**ОБЈЕКАТ 1 - ЛАМЕЛА Л1**

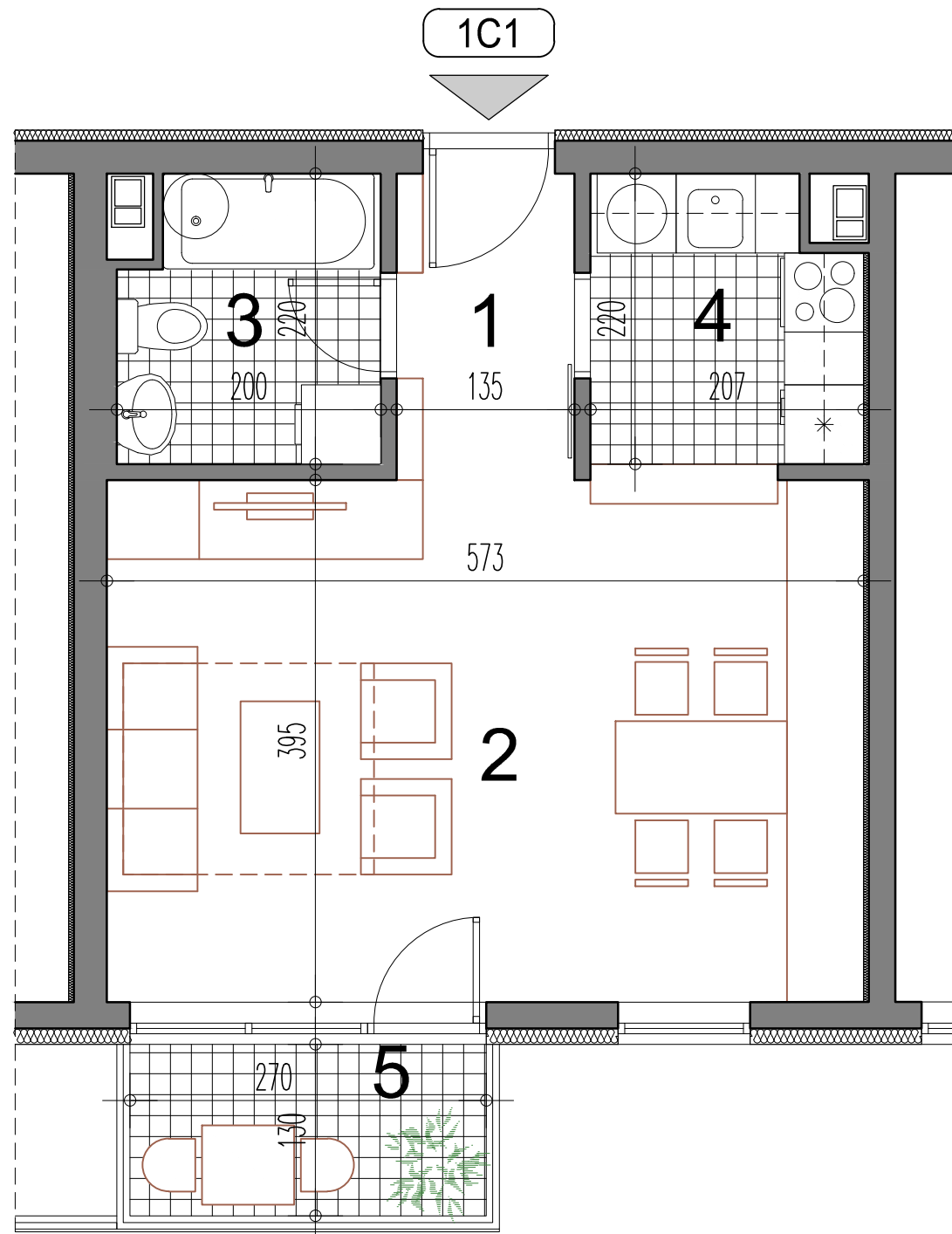

ЈЕДНОСОБАН СТАН 1С1

| БР.пр.                          | Намена просторије             | Површина П (m²) | Површина П (m²)-3% |
|---------------------------------|-------------------------------|-----------------|--------------------|
| 1                               | Улаз                          | 3.13            |                    |
| 2                               | Дневни боравак са трпезаријом | 22.52           |                    |
| 3                               | Купатило                      | 4.15            |                    |
| 4                               | Кухиња                        | 4.28            |                    |
| Укупна затворена површина стана |                               | 34.08           |                    |
| 5                               | Тераса / Лођа                 | 3.51            |                    |
| Укупна нето површина стана      |                               | 37.59           | 36.47              |

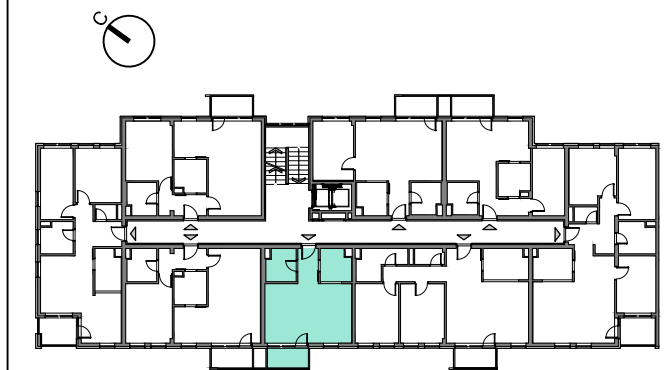

ЈЕДНОСОБАН СТАН

1С1

| НИСКО ПРИЗЕМЉЕ | ПРИЗЕМЉЕ   | 1.СПРАТ    | 2.СПРАТ    |
|----------------|------------|------------|------------|
| -              | -          | стан бр.15 | стан бр.23 |
| 3.СПРАТ        | 4.СПРАТ    | 5.СПРАТ    |            |
| стан бр.31     | стан бр.39 | стан бр.47 |            |

ИНВЕСТИТОР

SPV LEPENICA D.O.O. KRAGUJEVAC  
 34000 Крагујевац, Трг Слободе 3



ПРОЈЕКТАНТ

САОБРАЋАЈНИ ИНСТИТУТ ЦИП  
 Немањина 6/IV БЕОГРАД

Размера:

**P 1:50**

Лист бр:

**09**

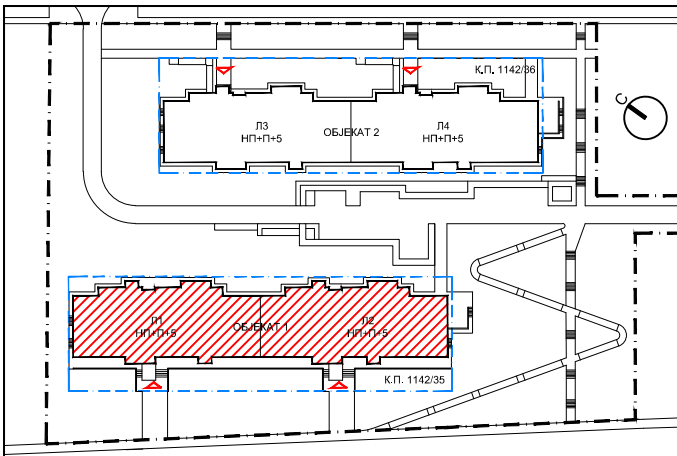

СТАМБЕНИ ОБЈЕКТИ КО КРАГУЈЕВАЦ IV ГРАД КРАГУЈЕВАЦ  
 ОБЈЕКАТ 1-КП 4412/35 ОБЈЕКАТ 2-КП 4412/36

**ОБЈЕКАТ 1 - ЛАМЕЛА Л1**

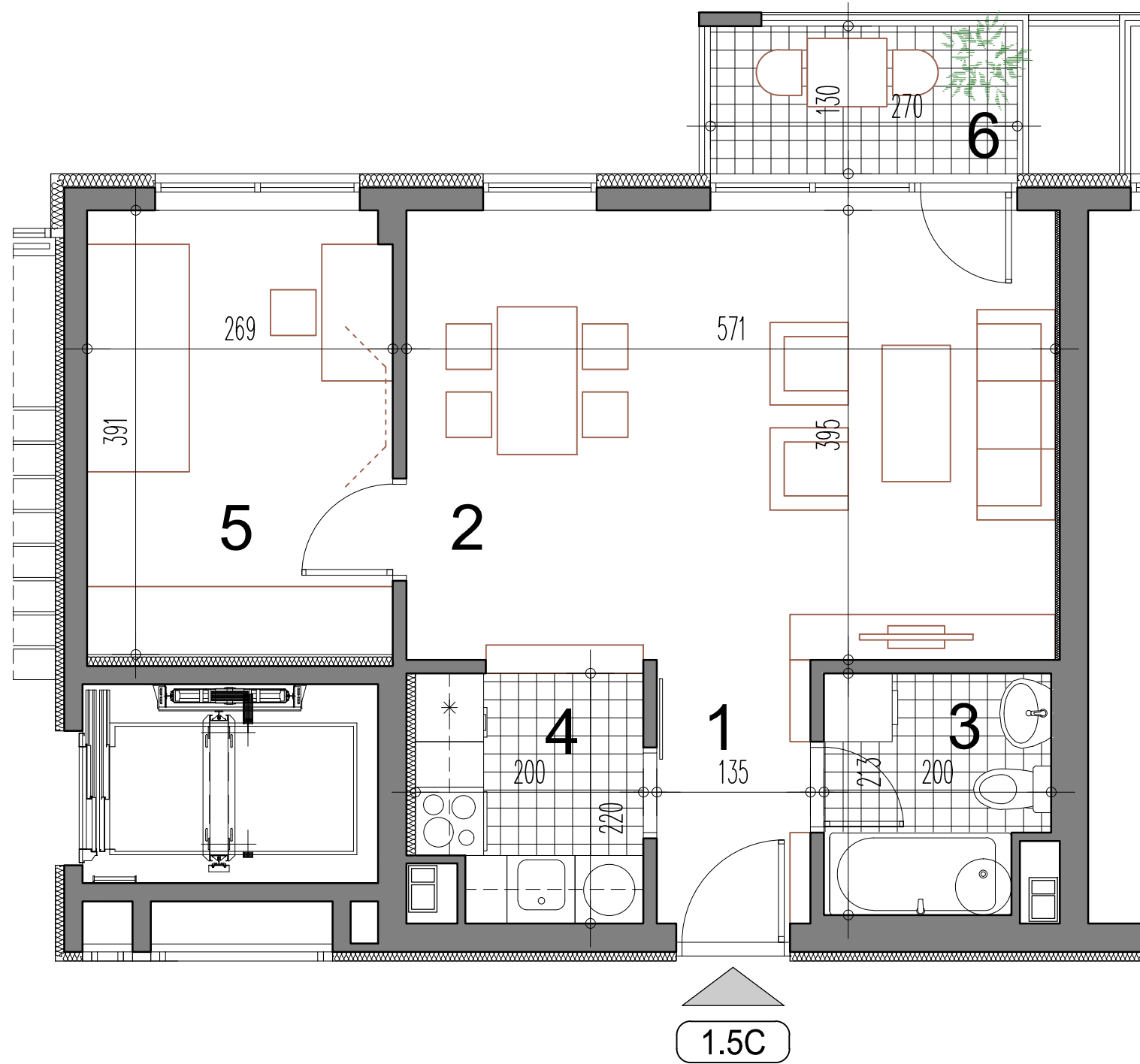

**ЈЕДНОИПОСОБАН СТАН 1.5C**

| БР.пр.                          | Намена просторије             | Површина П (m²) | Површина П (m²)-3% |
|---------------------------------|-------------------------------|-----------------|--------------------|
| 1                               | Улаз                          | 3.13            |                    |
| 2                               | Дневни боравак са трпезаријом | 22.58           |                    |
| 3                               | Купатило                      | 4.00            |                    |
| 4                               | Кухиња                        | 4.16            |                    |
| 5                               | 1/2 Соба                      | 10.48           |                    |
| Укупна затворена површина стана |                               | 44.36           |                    |
| 6                               | Тераса / Лођа                 | 3.51            |                    |
| Укупна нето површина стана      |                               | 47.87           | 46.43              |

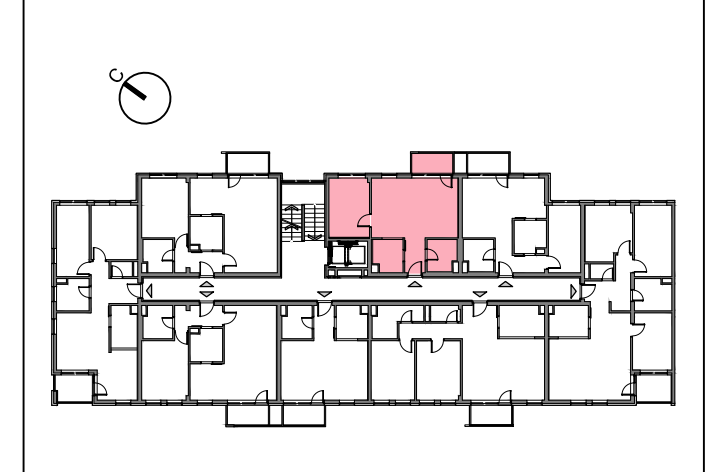

**ЈЕДНОИПОСОБАН СТАН 1.5C**

| НИСКО ПРИЗЕМЉЕ | ПРИЗЕМЉЕ   | 1.СПРАТ    | 2.СПРАТ    |
|----------------|------------|------------|------------|
| стан бр.4      | стан бр.11 | стан бр.19 | стан бр.27 |
| 3.СПРАТ        | 4.СПРАТ    | 5.СПРАТ    |            |
| стан бр.35     | стан бр.43 | стан бр.51 |            |

**ИНВЕСТИТОР:**

SPV LEPENICA D.O.O. KRAGUJEVAC  
 34000 Крагујевац, Трг Слободе 3



**ПРОЈЕКТАНТ**

САОБРАЋАЈНИ ИНСТИТУТ ЦИП  
 Немањина 6/IV БЕОГРАД

Размера:

**P 1:50**

Лист бр:

**10**

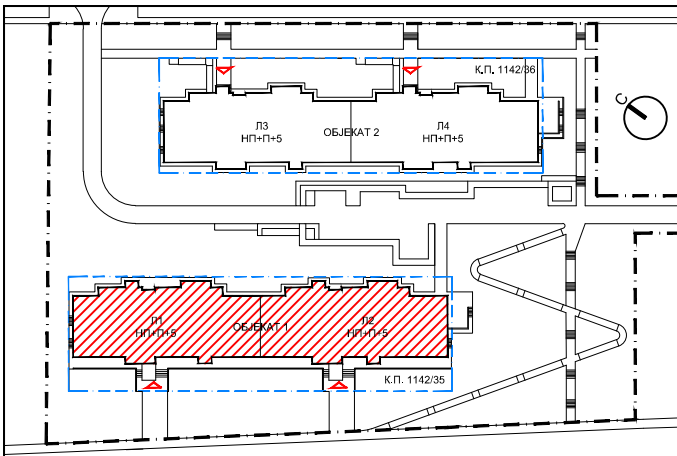

СТАМБЕНИ ОБЈЕКТИ КО КРАГУЈЕВАЦ IV ГРАД КРАГУЈЕВАЦ  
 ОБЈЕКАТ 1-КП 4412/35 ОБЈЕКАТ 2-КП 4412/36

**ОБЈЕКАТ 1 - ЛАМЕЛА Л1**

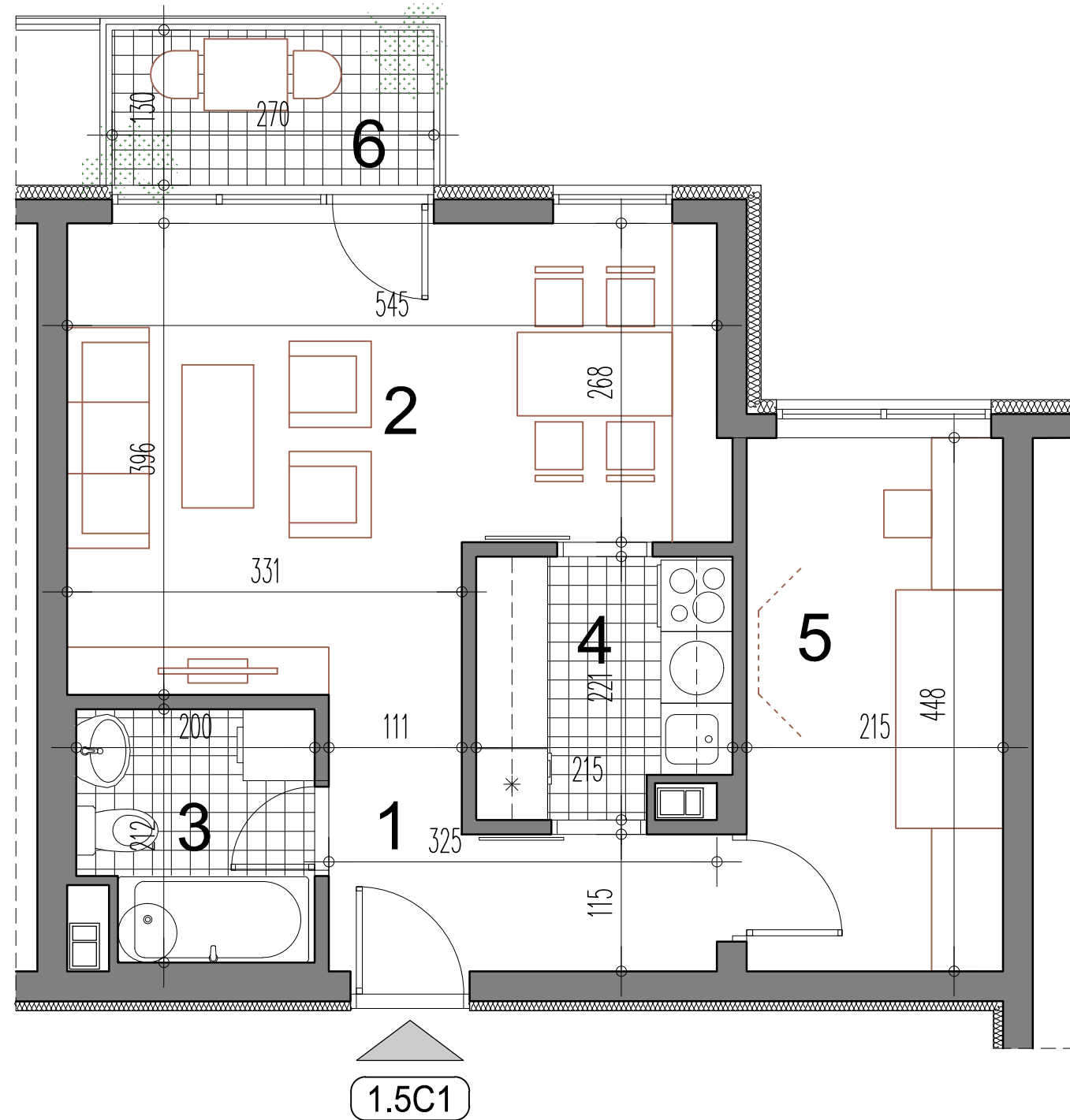

**ЈЕДНОИПОСОБАН СТАН 1.5C1**

| БР.пр.                          | Намена просторије             | Површина П (m²) | Површина П (m²)-3% |
|---------------------------------|-------------------------------|-----------------|--------------------|
| 1                               | Улаз                          | 3.74            |                    |
| 2                               | Дневни боравак са трпезаријом | 20.23           |                    |
| 3                               | Купатило                      | 4.00            |                    |
| 4                               | Кухиња                        | 4.48            |                    |
| 5                               | 1/2 Соба                      | 9.62            |                    |
| Укупна затворена површина стана |                               | 42.07           |                    |
| 6                               | Тераса / Лођа                 | 3.51            |                    |
| Укупна нето површина стана      |                               | 45.58           | 44.21              |

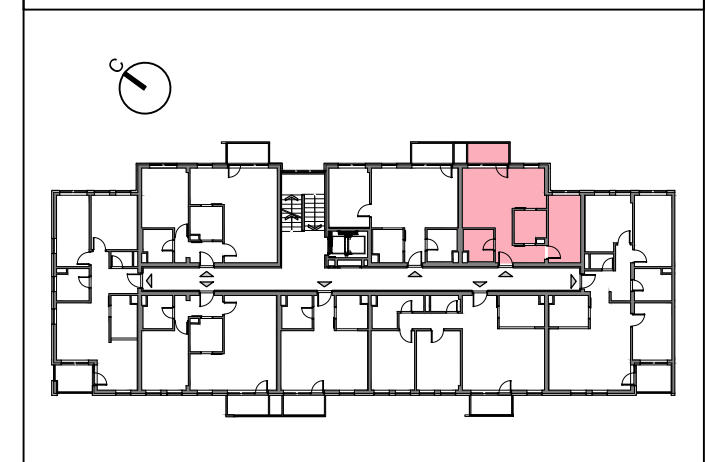

**ЈЕДНОИПОСОБАН СТАН 1.5C1**

| НИСКО ПРИЗЕМЉЕ | ПРИЗЕМЉЕ   | 1.СПРАТ    | 2.СПРАТ    |
|----------------|------------|------------|------------|
| -              | стан бр.10 | стан бр.18 | стан бр.26 |
| 3.СПРАТ        | 4.СПРАТ    | 5.СПРАТ    |            |
| стан бр.34     | стан бр.42 | стан бр.50 |            |

**ИНВЕСТИТОР:**

SPV LEPENICA D.O.O. KRAGUJEVAC  
 34000 Крагујевац, Трг Слободе 3



**ПРОЈЕКТАНТ**

САОБРАЋАЈНИ ИНСТИТУТ ЦИП  
 Немањина 6/IV БЕОГРАД

Размера:

**P 1:50**

Лист бр:

**11**

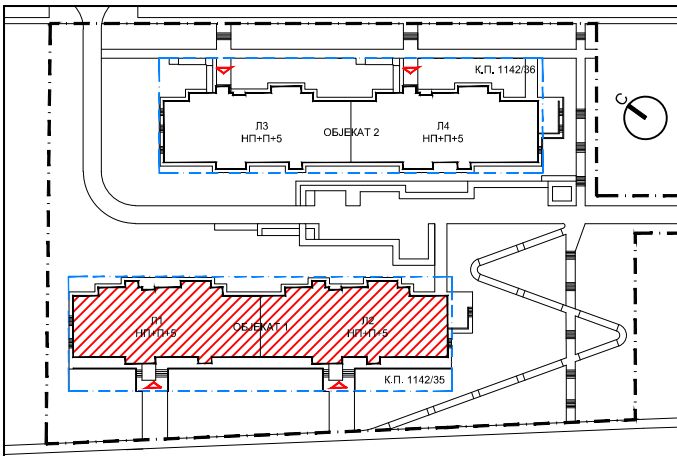

СТАМБЕНИ ОБЈЕКТИ КО КРАГУЈЕВАЦ IV ГРАД КРАГУЈЕВАЦ  
 ОБЈЕКАТ 1-КП 4412/35 ОБЈЕКАТ 2-КП 4412/36

**ОБЈЕКАТ 1 - ЛАМЕЛА Л1**

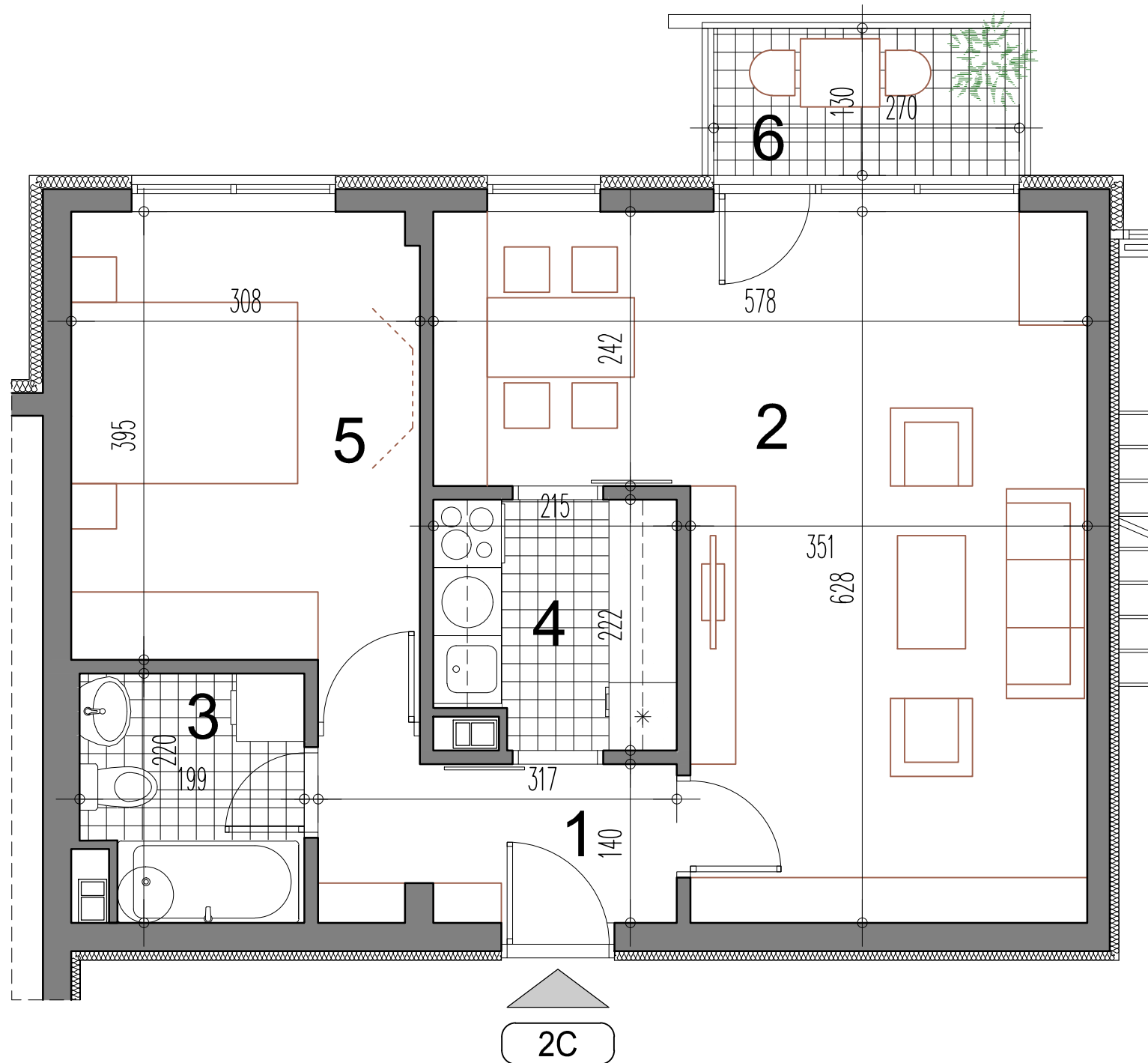

**ДВОСОБАН СТАН 2С**

| БР.пр.                          | Намена просторије             | Површина П (m <sup>2</sup> ) | Површина П (m <sup>2</sup> )-3% |
|---------------------------------|-------------------------------|------------------------------|---------------------------------|
| 1                               | Улаз                          | 4.58                         |                                 |
| 2                               | Дневни боравак са трпезаријом | 27.49                        |                                 |
| 3                               | Купатило                      | 4.12                         |                                 |
| 4                               | Кухиња                        | 4.53                         |                                 |
| 5                               | Соба                          | 12.64                        |                                 |
| Укупна затворена површина стана |                               | 53.35                        |                                 |
| 6                               | Тераса / Лођа                 | 3.51                         |                                 |
| Укупна нето површина стана      |                               | 56.86                        | 55.15                           |

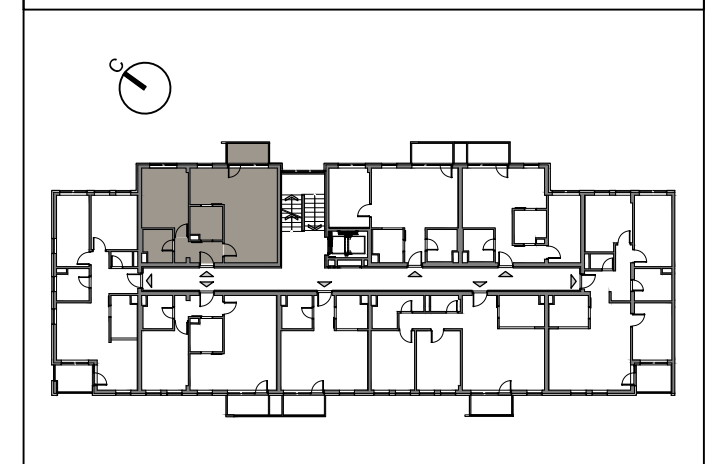

**ДВОСОБАН СТАН**

**2С**

| НИСКО ПРИЗЕМЉЕ | ПРИЗЕМЉЕ   | 1.СПРАТ    | 2.СПРАТ    |
|----------------|------------|------------|------------|
| стан бр.1      | стан бр.5  | стан бр.12 | стан бр.20 |
| 3.СПРАТ        | 4.СПРАТ    | 5.СПРАТ    |            |
| стан бр.28     | стан бр.36 | стан бр.44 |            |

**ИНВЕСТИТОР**

SPV LEPENICA D.O.O. KRAGUJEVAC  
 34000 Крагујевац, Трг Слободе 3



**ПРОЈЕКТАНТ**

САОБРАЋАЈНИ ИНСТИТУТ ЦИП  
 Немањина 6/IV БЕОГРАД

Размера:

**P 1:50**

Лист бр:

**12**

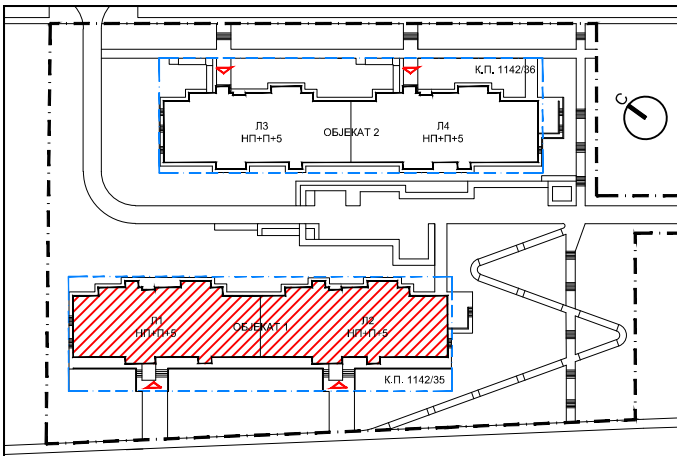

СТАМБЕНИ ОБЈЕКТИ КО КРАГУЈЕВАЦ IV ГРАД КРАГУЈЕВАЦ  
 ОБЈЕКАТ 1-КП 4412/35 ОБЈЕКАТ 2-КП 4412/36

**ОБЈЕКАТ 1 - ЛАМЕЛА Л1**

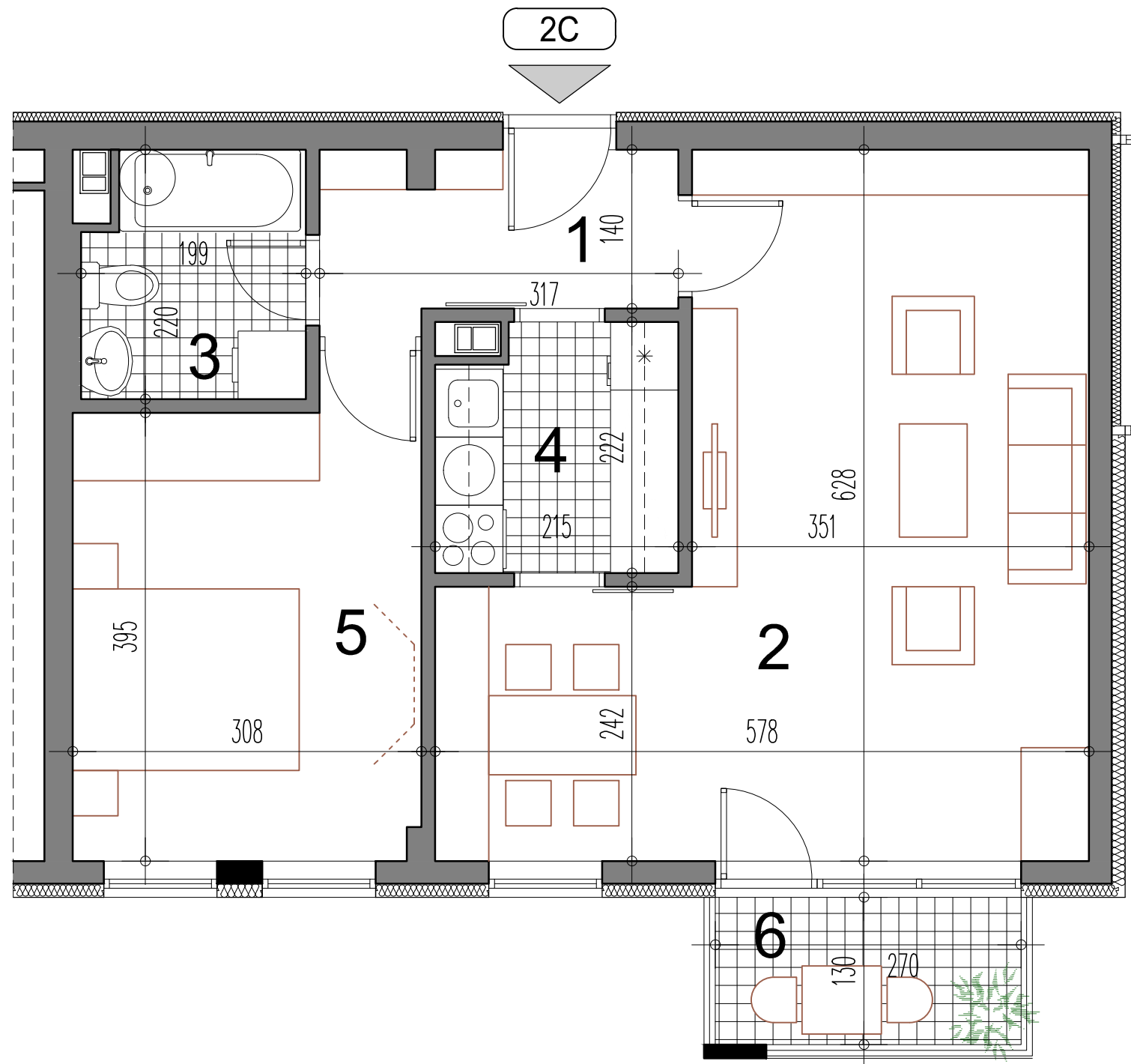

ДВОСОБАН СТАН 2С

| БР.пр.                          | Намена просторије             | Површина П (m²) | Површина П (m²)-3% |
|---------------------------------|-------------------------------|-----------------|--------------------|
| 1                               | Улаз                          | 4.58            |                    |
| 2                               | Дневни боравак са трпезаријом | 27.49           |                    |
| 3                               | Купатило                      | 4.12            |                    |
| 4                               | Кухиња                        | 4.53            |                    |
| 5                               | Соба                          | 12.64           |                    |
| Укупна затворена површина стана |                               | 53.35           |                    |
| 6                               | Тераса / Лођа                 | 3.51            |                    |
| Укупна нето површина стана      |                               | 56.86           | 55.15              |

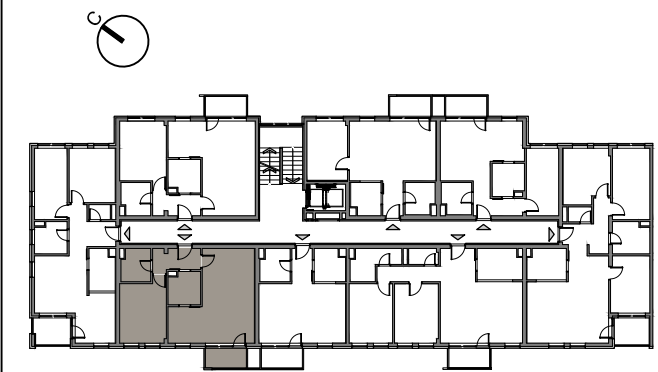

ДВОСОБАН СТАН

2С

| НИСКО ПРИЗЕМЉЕ | ПРИЗЕМЉЕ   | 1.СПРАТ    | 2.СПРАТ    |
|----------------|------------|------------|------------|
|                | стан бр.7  | стан бр.14 | стан бр.22 |
| 3.СПРАТ        | 4.СПРАТ    | 5.СПРАТ    |            |
| стан бр.30     | стан бр.38 | стан бр.46 |            |

ИНВЕСТИТОР

SPV LEPENICA D.O.O. KRAGUJEVAC  
 34000 Крагујевац, Трг Слободе 3



ПРОЈЕКТАНТ

САОБРАЋАЈНИ ИНСТИТУТ ЦИП  
 Немањина 6/IV БЕОГРАД

Размера:

**P 1:50**

Лист бр:

**12a**

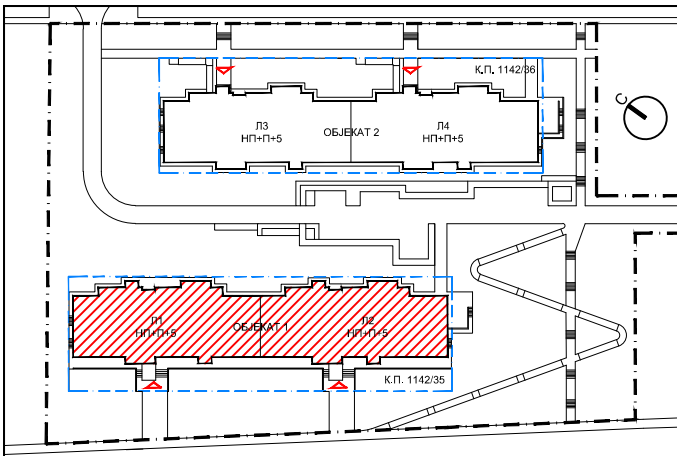

СТАМБЕНИ ОБЈЕКТИ КО КРАГУЈЕВАЦ IV ГРАД КРАГУЈЕВАЦ  
 ОБЈЕКАТ 1-КП 4412/35 ОБЈЕКАТ 2-КП 4412/36

**ОБЈЕКАТ 1 - ЛАМЕЛА Л1**

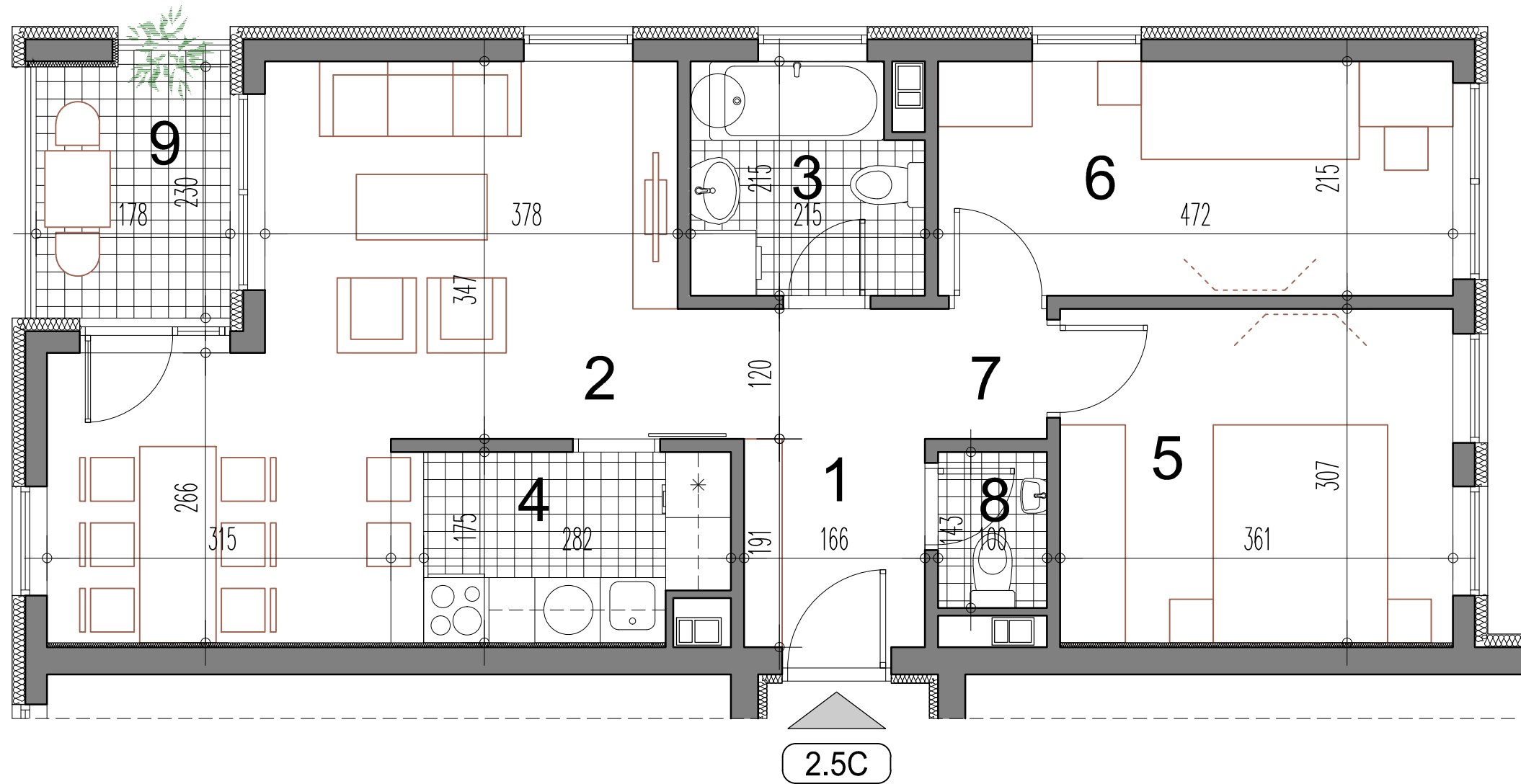

| ДВОИПОСОБАН СТАН 2.5C           |                               |                 |                    |
|---------------------------------|-------------------------------|-----------------|--------------------|
| БР.пр.                          | Намена просторије             | Површина П (m²) | Површина П (m²)-3% |
| 1                               | Улаз                          | 5.15            |                    |
| 2                               | Дневни боравак са трпезаријом | 21.64           |                    |
| 3                               | Купатило                      | 4.36            |                    |
| 4                               | Кухиња                        | 4.72            |                    |
| 5                               | Соба                          | 11.05           |                    |
| 6                               | 1/2 Соба                      | 10.16           |                    |
| 7                               | Дегажман                      | 1.34            |                    |
| 8                               | Тоалет                        | 1.43            |                    |
| Укупна затворена површина стана |                               | 59.85           |                    |
| 9                               | Тераса / Лођа                 | 4.10            |                    |
| Укупна нето површина стана      |                               | 63.95           | 62.03              |

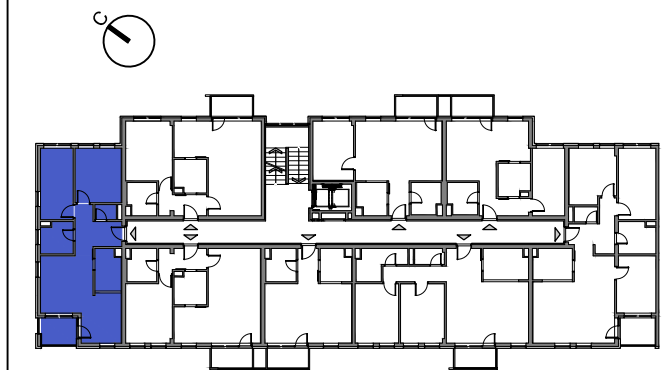

**ДВОИПОСОБАН СТАН 2.5C**

| НИСКО ПРИЗЕМЉЕ | ПРИЗЕМЉЕ   | 1.СПРАТ    | 2.СПРАТ    |
|----------------|------------|------------|------------|
| -              | стан бр.6  | стан бр.13 | стан бр.21 |
| 3.СПРАТ        | 4.СПРАТ    | 5.СПРАТ    |            |
| стан бр.29     | стан бр.37 | стан бр.45 |            |

**ИНВЕСТИТОР**

SPV LEPENICA D.O.O. KRAGUJEVAC  
 34000 Крагујевац, Трг Слободе 3



**ПРОЈЕКТАНТ**

САОБРАЋАЈНИ ИНСТИТУТ ЦИП  
 Немањина 6/IV БЕОГРАД

Размера:

**P 1:50**

Лист бр:

**13**

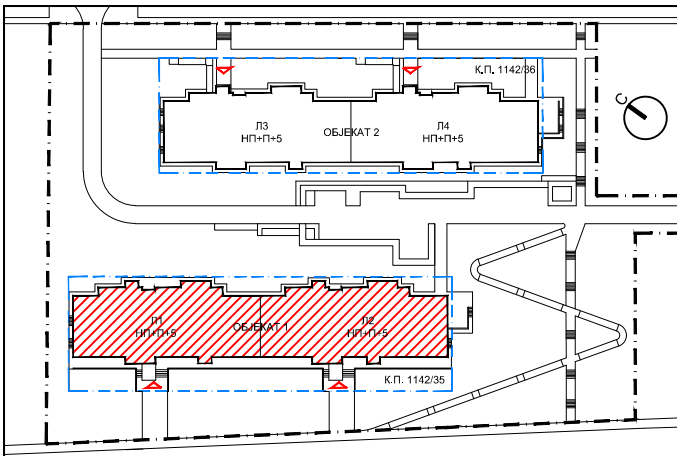

СТАМБЕНИ ОБЈЕКТИ КО КРАГУЈЕВАЦ IV ГРАД КРАГУЈЕВАЦ  
 ОБЈЕКАТ 1-КП 4412/35 ОБЈЕКАТ 2-КП 4412/36

**ОБЈЕКАТ 1 - ЛАМЕЛА Л1**

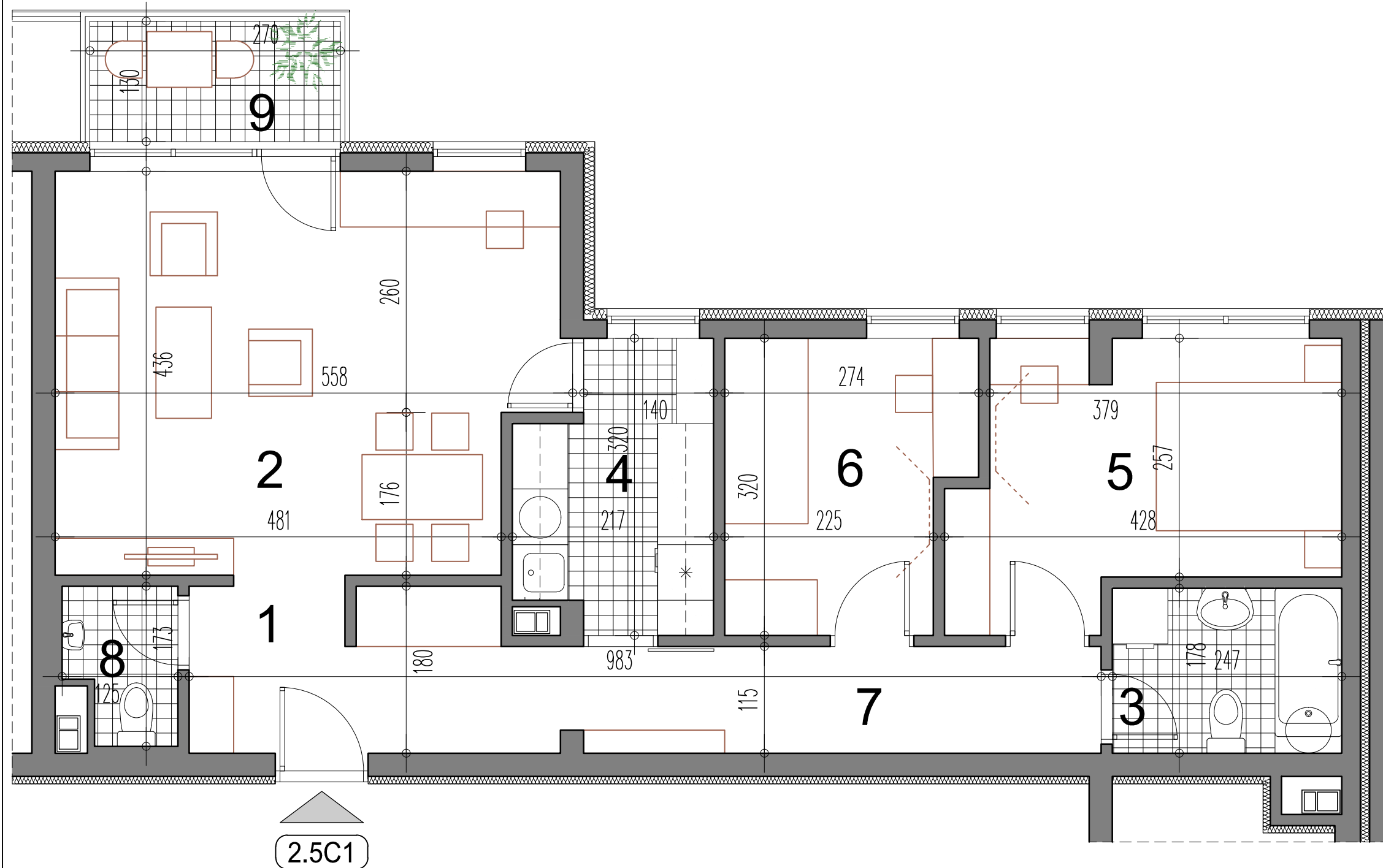

| ДВОИПОСОБАН СТАН 2.5C1          |                               |                 |                    |
|---------------------------------|-------------------------------|-----------------|--------------------|
| БР.пр.                          | Намена просторије             | Површина П (m²) | Површина П (m²)-3% |
| 1                               | Улаз                          | 6.86            |                    |
| 2                               | Дневни боравак са трпезаријом | 22.72           |                    |
| 3                               | Купатило                      | 4.41            |                    |
| 4                               | Кухиња                        | 5.95            |                    |
| 5                               | Соба                          | 11.18           |                    |
| 6                               | Соба                          | 7.95            |                    |
| 7                               | Дегажман                      | 6.64            |                    |
| 8                               | Тоалет                        | 1.90            |                    |
| Укупна затворена површина стана |                               | 67.60           |                    |
| 9                               | Тераса / Лођа                 | 3.51            |                    |
| Укупна нето површина стана      |                               | 71.11           | 68.98              |

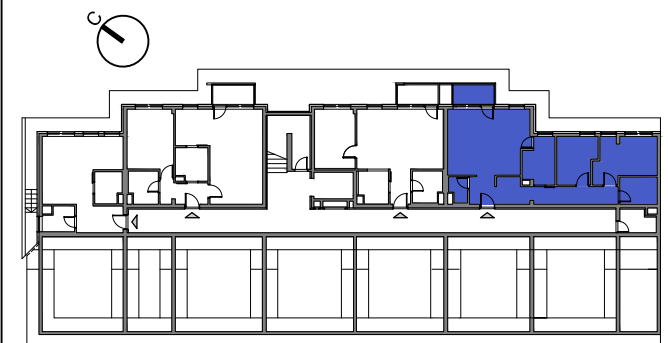

**ДВОИПОСОБАН СТАН 2.5C1**

| НИСКО ПРИЗЕМЉЕ | ПРИЗЕМЉЕ | 1.СПРАТ | 2.СПРАТ |
|----------------|----------|---------|---------|
| стан бр.3      | -        | -       | -       |
| 3.СПРАТ        | 4.СПРАТ  | 5.СПРАТ |         |
| -              | -        | -       |         |

**ИНВЕСТИТОР:**

SPV LEPENICA D.O.O. KRAGUJEVAC  
 34000 Крагујевац, Трг Слободе 3



**ПРОЈЕКТАНТ**

САОБРАЋАЈНИ ИНСТИТУТ ЦИП  
 Немањина 6/IV БЕОГРАД

Размера:

**P 1:50**

Лист бр:

**14**

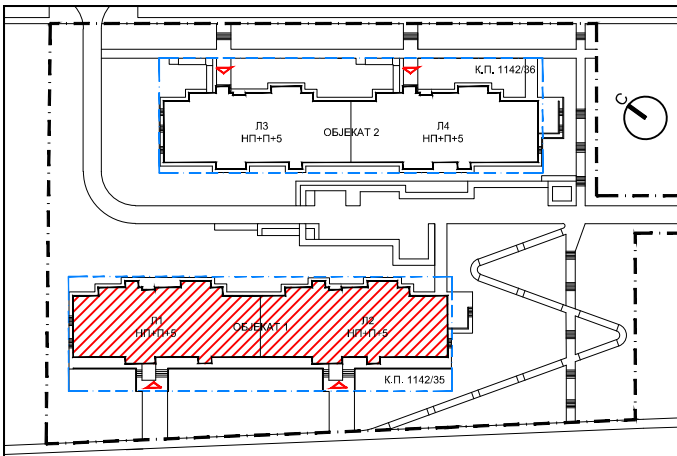

СТАМБЕНИ ОБЈЕКТИ КО КРАГУЈЕВАЦ IV ГРАД КРАГУЈЕВАЦ  
 ОБЈЕКАТ 1-КП 4412/35 ОБЈЕКАТ 2-КП 4412/36  
**ОБЈЕКАТ 1 - ЛАМЕЛА Л1**

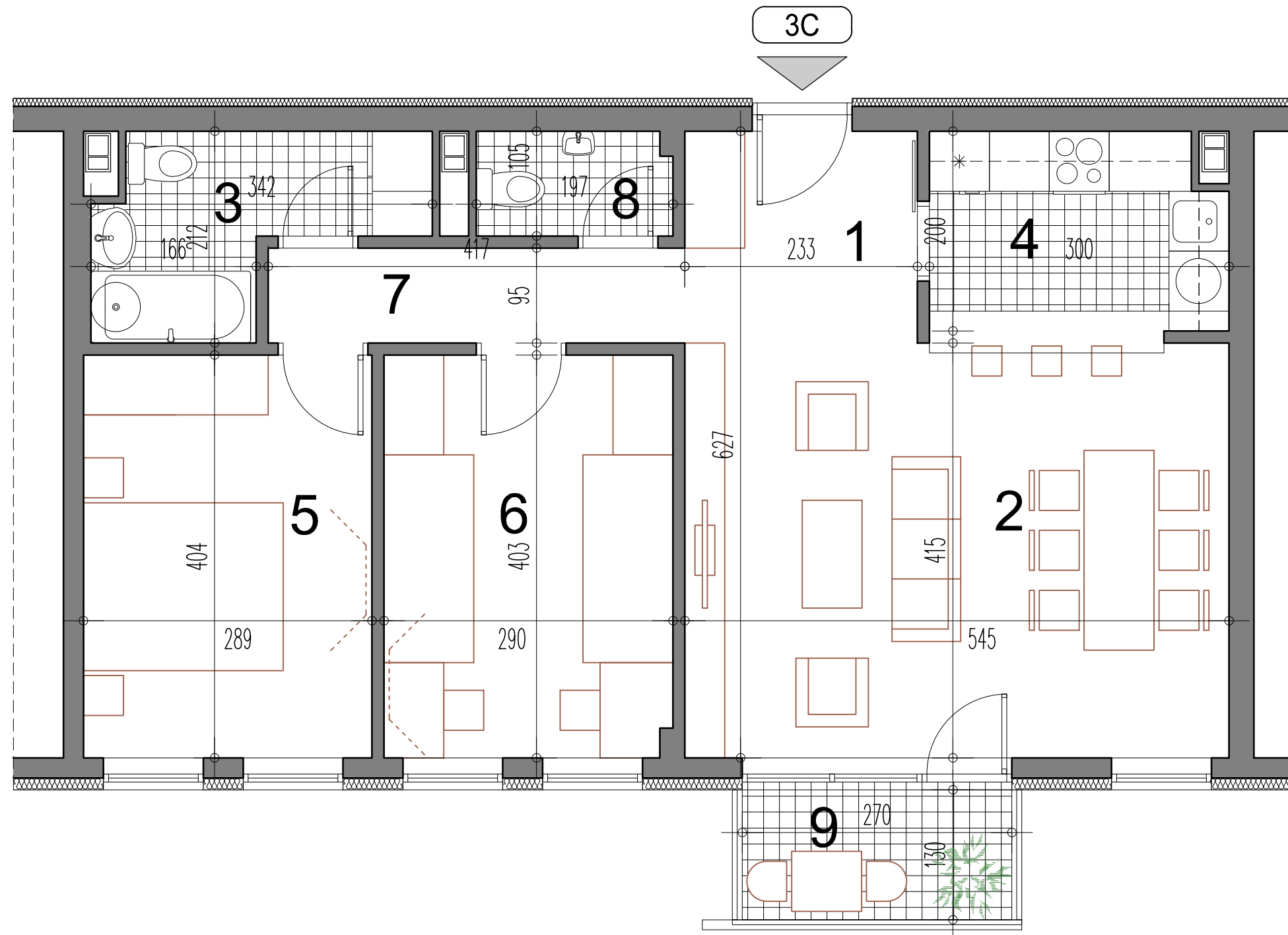

| ТРОСОБАН СТАН 3С                |                               |                 |                    |
|---------------------------------|-------------------------------|-----------------|--------------------|
| БР.пр.                          | Намена просторије             | Површина П (m²) | Површина П (m²)-3% |
| 1                               | Улаз                          | 4.94            |                    |
| 2                               | Дневни боравак са трпезаријом | 22.64           |                    |
| 3                               | Купатило                      | 5.11            |                    |
| 4                               | Кухиња                        | 5.78            |                    |
| 5                               | Соба                          | 11.66           |                    |
| 6                               | Соба                          | 11.60           |                    |
| 7                               | Дегажман                      | 3.97            |                    |
| 8                               | Тоалет                        | 2.04            |                    |
| Укупна затворена површина стана |                               | 67.74           |                    |
| 9                               | Тераса / Лођа                 | 3.51            |                    |
| Укупна нето површина стана      |                               | 71.25           | 69.11              |

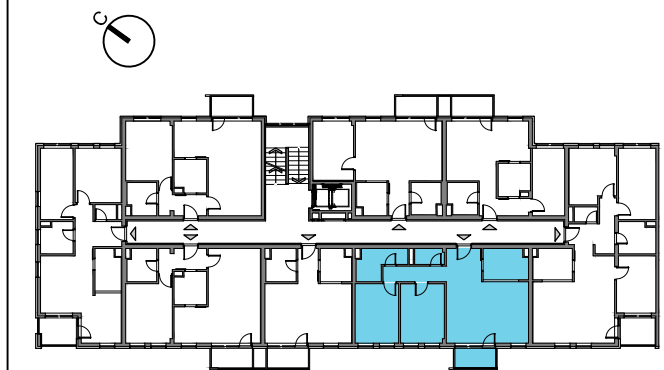

**ТРОСОБАН СТАН 3С**

| НИСКО ПРИЗЕМЉЕ | ПРИЗЕМЉЕ   | 1.СПРАТ    | 2.СПРАТ    |
|----------------|------------|------------|------------|
| -              | стан бр.8  | стан бр.16 | стан бр.24 |
| 3.СПРАТ        | 4.СПРАТ    | 5.СПРАТ    |            |
| стан бр.32     | стан бр.40 | стан бр.48 |            |

**ИНВЕСТИТОР:**

SPV LEPENICA D.O.O. KRAGUJEVAC  
 34000 Крагујевац, Трг Слободе 3



**ПРОЈЕКТАНТ**

САОБРАЋАЈНИ ИНСТИТУТ ЦИП  
 Немањина 6/IV БЕОГРАД

Размера:

**P 1:50**

Лист бр:

**15**



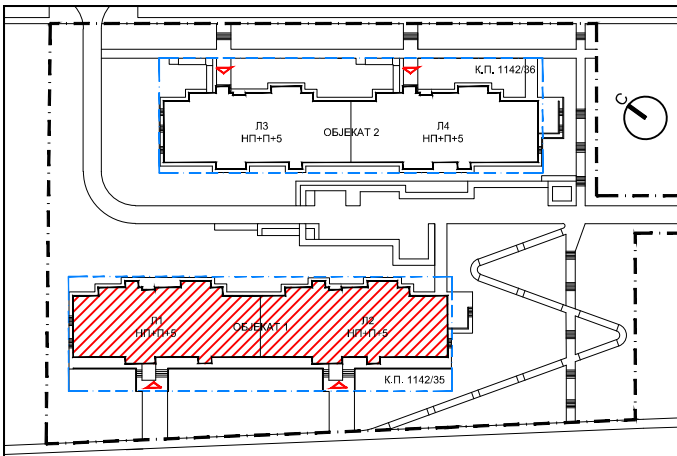

СТАМБЕНИ ОБЈЕКТИ КО КРАГУЈЕВАЦ IV ГРАД КРАГУЈЕВАЦ  
 ОБЈЕКАТ 1-КП 4412/35 ОБЈЕКАТ 2-КП 4412/36

**ОБЈЕКАТ 1 - ЛАМЕЛА Л1**

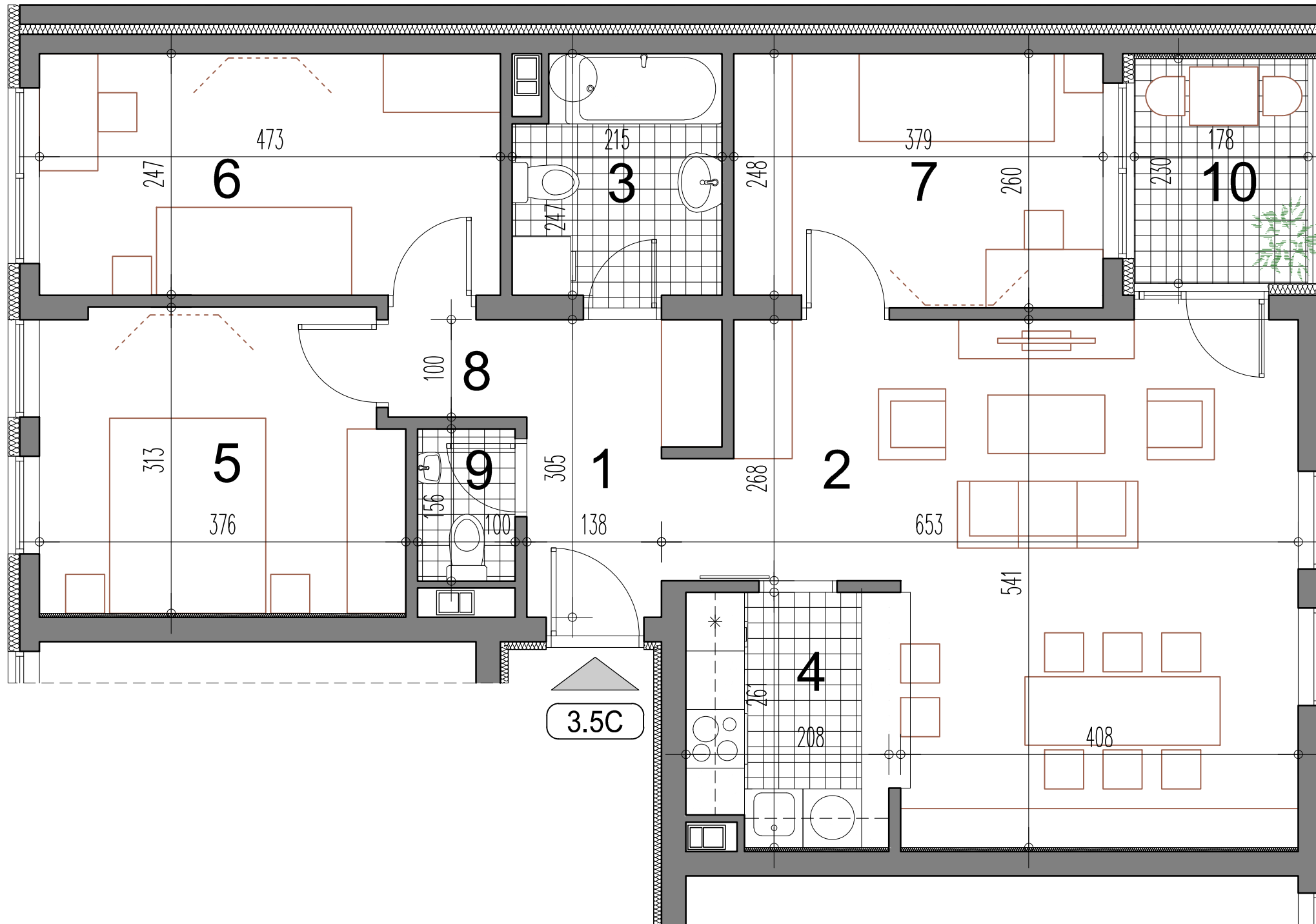

| ТРОИПОСОБАН СТАН 3.5С           |                               |                 |                    |
|---------------------------------|-------------------------------|-----------------|--------------------|
| БР.пр.                          | Намена просторије             | Површина П (m²) | Површина П (m²)-3% |
| 1                               | Улаз                          | 5.94            |                    |
| 2                               | Дневни боравак са трпезаријом | 26.84           |                    |
| 3                               | Купатило                      | 5.06            |                    |
| 4                               | Кухиња                        | 5.03            |                    |
| 5                               | Соба                          | 11.38           |                    |
| 6                               | Соба                          | 11.69           |                    |
| 7                               | Соба                          | 9.77            |                    |
| 8                               | Дегажман                      | 1.42            |                    |
| 9                               | Тоалет                        | 1.56            |                    |
| Укупна затворена површина стана |                               | 78.70           |                    |
| 10                              | Тераса / Лођа                 | 4.10            |                    |
| Укупна нето површина стана      |                               | 82.80           | 80.32              |

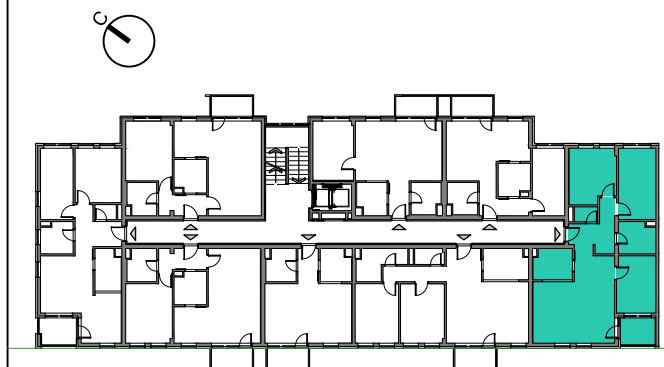

**ТРОИПОСОБАН СТАН 3.5С**

| НИСКО ПРИЗЕМЉЕ | ПРИЗЕМЉЕ   | 1.СПРАТ    | 2.СПРАТ    |
|----------------|------------|------------|------------|
| -              | стан бр.9  | стан бр.17 | стан бр.25 |
| 3.СПРАТ        | 4.СПРАТ    | 5.СПРАТ    |            |
| стан бр.33     | стан бр.41 | стан бр.49 |            |

**ИНВЕСТИТОР**

SPV LEPENICA D.O.O. KRAGUJEVAC  
 34000 Крагујевац, Трг Слободе 3



**ПРОЈЕКТАНТ**

САОБРАЋАЈНИ ИНСТИТУТ ЦИП  
 Немањина 6/IV БЕОГРАД

Размера:

**P 1:50**

Лист бр:

**16**

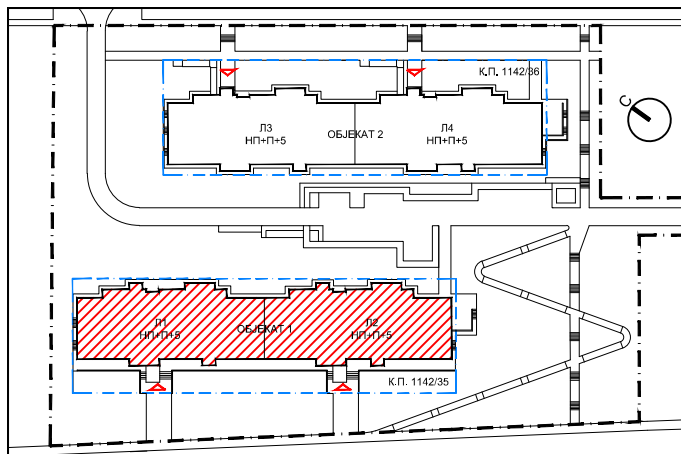

СТАМБЕНИ ОБЈЕКТИ КО КРАГУЈЕВАЦ IV ГРАД КРАГУЈЕВАЦ  
 ОБЈЕКАТ 1-КП 4412/35 ОБЈЕКАТ 2-КП 4412/36

**ОБЈЕКАТ 1 - ЛАМЕЛА Л2**



| ЕТАЖА  | НИСКО ПРИЗЕМЉЕ |                        | ПРИЗЕМЉЕ     |              | ТИПСКИ СПРАТОВИ / 5 |                       | УКУПНО       |                       |
|--------|----------------|------------------------|--------------|--------------|---------------------|-----------------------|--------------|-----------------------|
|        | тип стана      | Број станова           | Број станова | Број станова | Број станова        | Број станова у ламели | Број станова | Број станова у ламели |
| 1C     | ЈЕДНОСОБАН     | (31.08m <sup>2</sup> ) | 1            |              |                     |                       | 1            |                       |
|        | 1C1            | (36.47m <sup>2</sup> ) |              |              | 5                   |                       | 5            |                       |
|        | 1C2            | (36.59m <sup>2</sup> ) |              |              | 5                   |                       | 5            |                       |
|        | 1C3            | (36.47m <sup>2</sup> ) |              | 1            |                     |                       | 1            |                       |
| 1.5C   | ЈЕДНОИПОСОБАН  | (46.43m <sup>2</sup> ) | 1            | 1            | 5                   |                       | 7            |                       |
|        | 1.5C1          | (44.21m <sup>2</sup> ) | 1            | 1            | 5                   |                       | 7            |                       |
|        | 1.5C2          | (43.81m <sup>2</sup> ) |              | 1            | 5                   |                       | 6            |                       |
|        | 1.5C3          | (40.34m <sup>2</sup> ) |              |              |                     |                       |              |                       |
| 2C     | ДВОСОБАН       | (55.15m <sup>2</sup> ) | 1            | 2            | 10                  |                       | 13           |                       |
| 2.5C   | ДВОИПОСОБАН    | (62.03m <sup>2</sup> ) |              | 1            | 5                   |                       | 6            |                       |
|        | 2.5C1          | (68.98m <sup>2</sup> ) |              |              |                     |                       |              |                       |
| 3C     | ТРОСОБАН       | (69.11m <sup>2</sup> ) |              |              |                     |                       |              |                       |
|        | 3C1            | (66.86m <sup>2</sup> ) |              | 1            | 5                   |                       | 6            |                       |
| 3.5C   | ТРОИПОСОБАН    | (80.32m <sup>2</sup> ) |              |              |                     |                       |              |                       |
| УКУПНО |                |                        | 4            | 8            | 45                  |                       | 57           |                       |

ЛАМЕЛА Л2-ТИПСКИ СПРАТ



ЛАМЕЛА Л2-ПРИЗЕМЉЕ

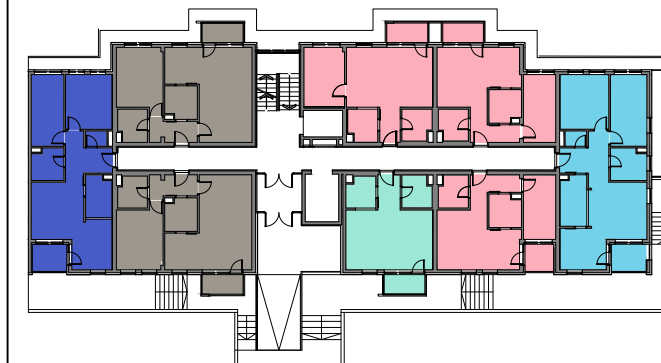

ЛАМЕЛА Л2-НИСКО ПРИЗЕМЉЕ

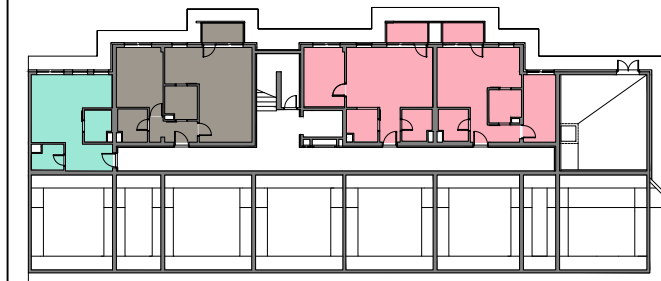

**ИНВЕСТИТОР**

SPV LEPENICA D.O.O. KRAGUJEVAC  
 34000 Крагујевац, Трг Слободе 3



**ПРОЈЕКТАНТ**

САОБРАЋАЈНИ ИНСТИТУТ ЦИП  
 Немањина 6/IV БЕОГРАД

Лист бр.:

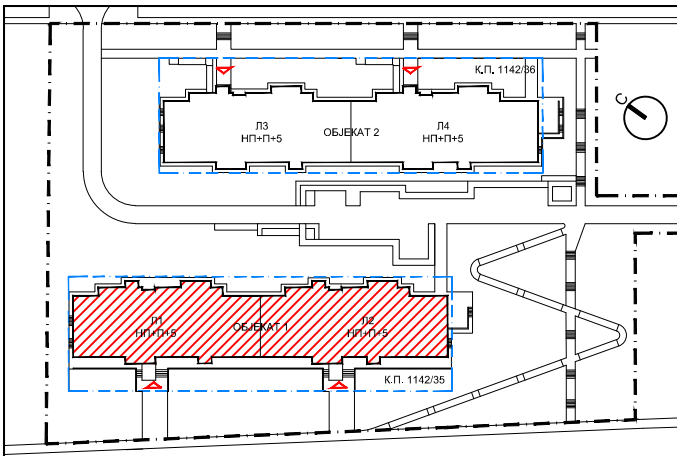

СТАМБЕНИ ОБЈЕКТИ КО КРАГУЈЕВАЦ IV ГРАД КРАГУЈЕВАЦ  
 ОБЈЕКАТ 1-КП 4412/35 ОБЈЕКАТ 2-КП 4412/36

**ОБЈЕКАТ 1 - ЛАМЕЛА Л2**

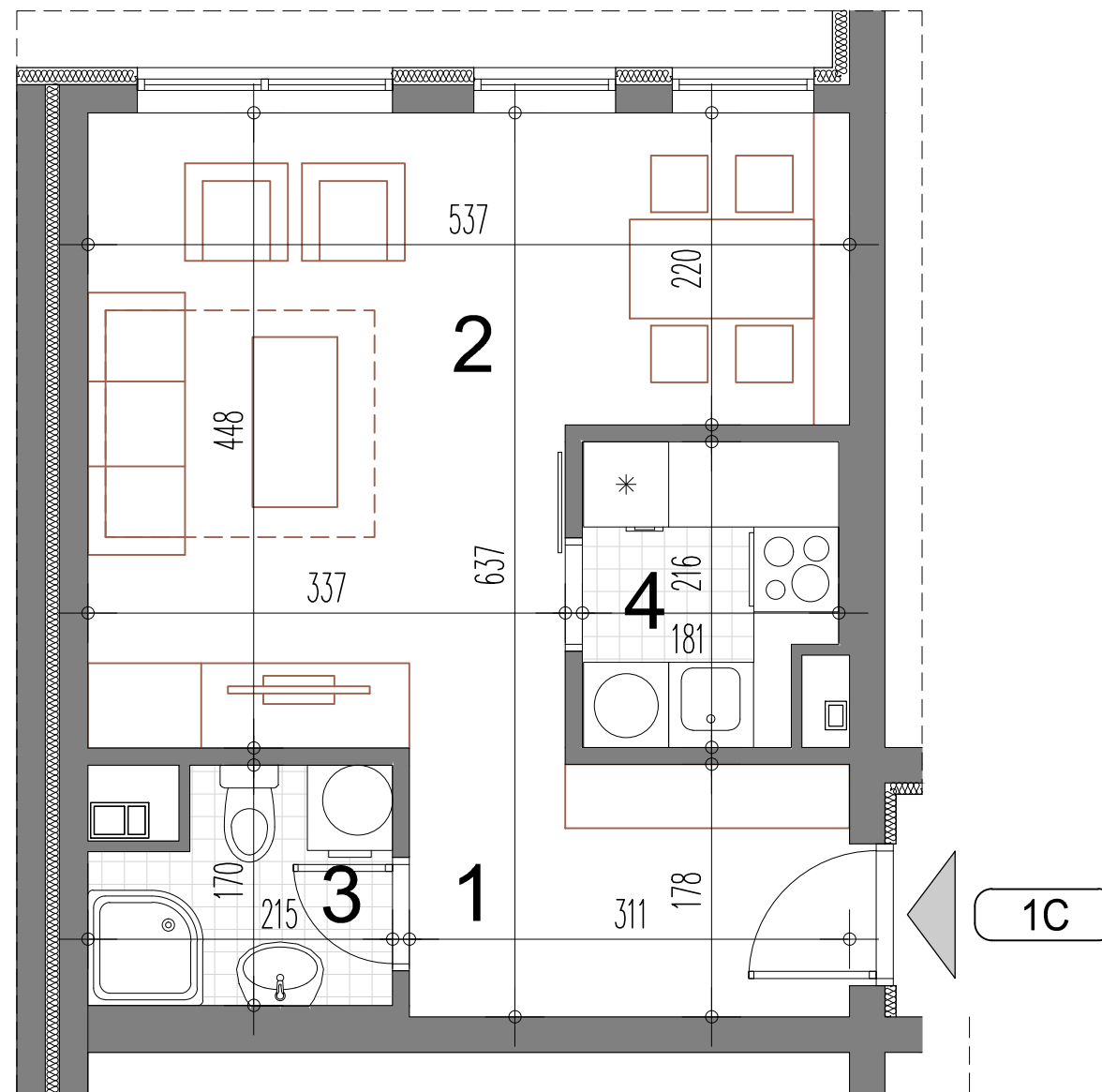

ЈЕДНОСОБАН СТАН 1С

| БР.пр.                          | Намена просторије             | Површина П (m <sup>2</sup> ) | Површина П (m <sup>2</sup> )-3% |
|---------------------------------|-------------------------------|------------------------------|---------------------------------|
| 1                               | Улаз                          | 3.57                         |                                 |
| 2                               | Дневни боравак са трпезаријом | 21.59                        |                                 |
| 3                               | Купатило                      | 3.22                         |                                 |
| 4                               | Кухиња                        | 3.66                         |                                 |
| Укупна затворена површина стана |                               | 32.04                        |                                 |
| Укупна нето површина стана      |                               | 32.04                        | 31.08                           |

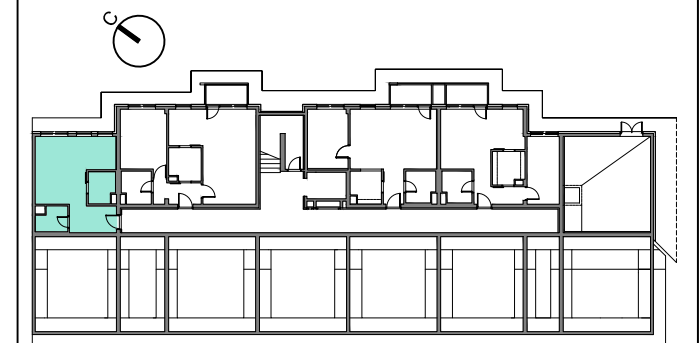

ЈЕДНОСОБАН СТАН  
 1С

| НИСКО ПРИЗЕМЉЕ | ПРИЗЕМЉЕ | 1.СПРАТ | 2.СПРАТ |
|----------------|----------|---------|---------|
| стан бр.2      | -        | -       | -       |
| 3.СПРАТ        | 4.СПРАТ  | 5.СПРАТ |         |
| -              | -        | -       |         |

ИНВЕСТИТОР

SPV LEPENICA D.O.O. KRAGUJEVAC  
 34000 Крагујевац, Трг Слободе 3



ПРОЈЕКТАНТ

САОБРАЋАЈНИ ИНСТИТУТ ЦИП  
 Немањина 6/IV БЕОГРАД

Размера:

**P 1:50**

Лист бр:

**18**

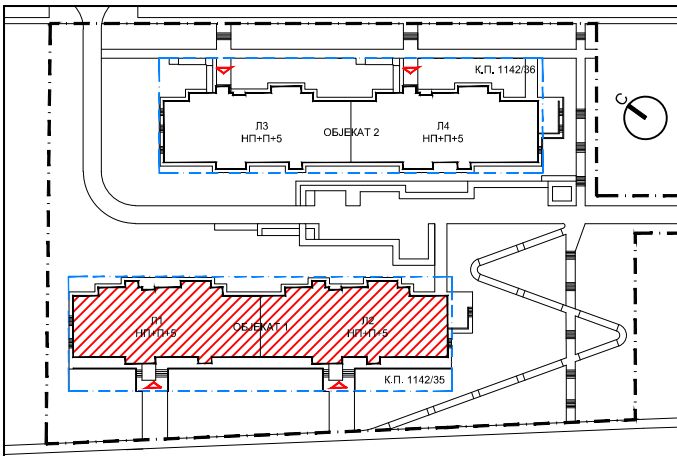

СТАМБЕНИ ОБЈЕКТИ КО КРАГУЈЕВАЦ IV ГРАД КРАГУЈЕВАЦ  
 ОБЈЕКАТ 1-КП 4412/35 ОБЈЕКАТ 2-КП 4412/36  
**ОБЈЕКАТ 1 - ЛАМЕЛА Л2**

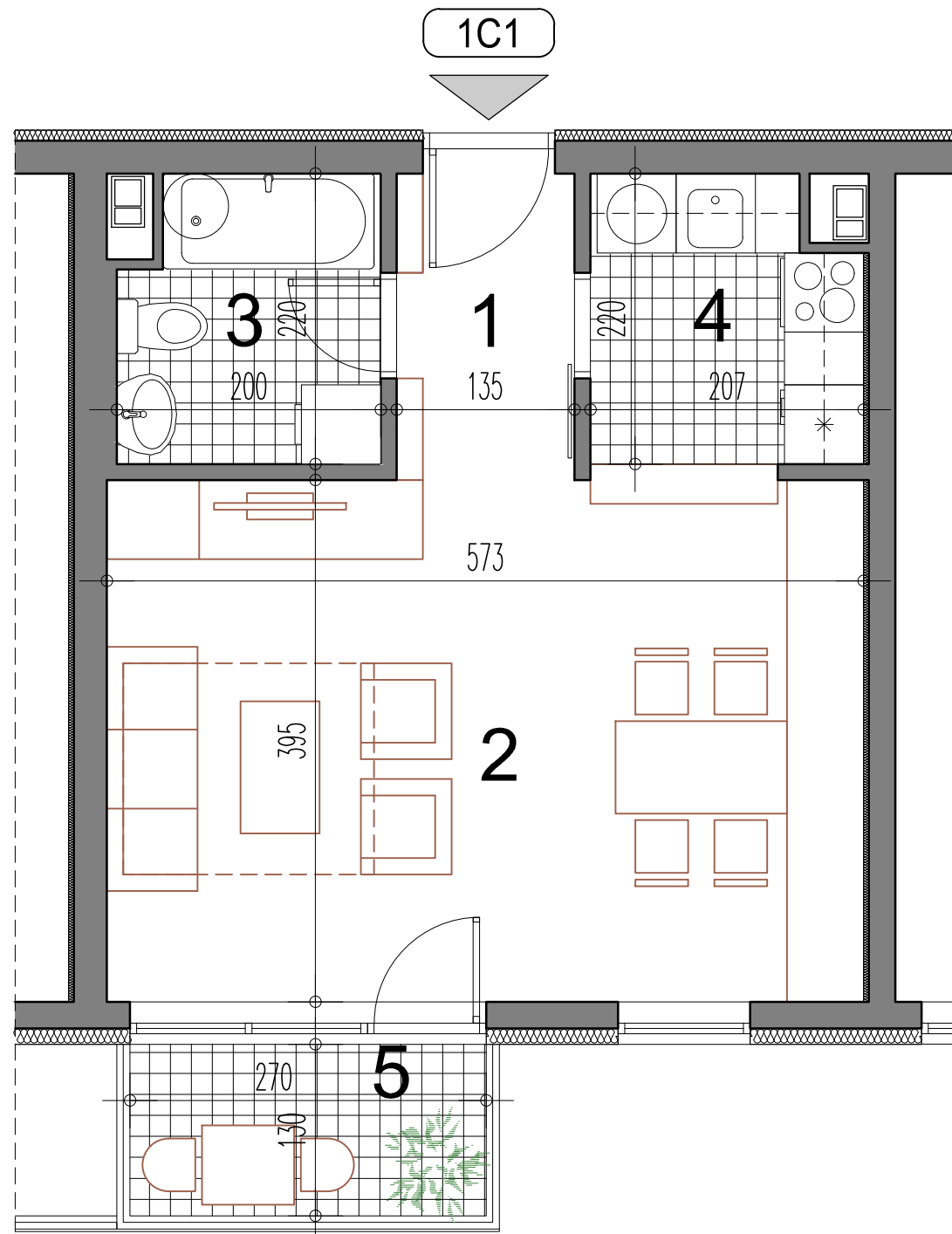

| ЈЕДНОСОБАН СТАН 1C1             |                               |                              |                                 |
|---------------------------------|-------------------------------|------------------------------|---------------------------------|
| БР.пр.                          | Намена просторије             | Површина П (m <sup>2</sup> ) | Површина П (m <sup>2</sup> )-3% |
| 1                               | Улаз                          | 3.13                         |                                 |
| 2                               | Дневни боравак са трпезаријом | 22.52                        |                                 |
| 3                               | Купатило                      | 4.15                         |                                 |
| 4                               | Кухиња                        | 4.28                         |                                 |
| Укупна затворена површина стана |                               | 34.08                        |                                 |
| 5                               | Тераса / Лођа                 | 3.51                         |                                 |
| Укупна нето површина стана      |                               | 37.59                        | 36.47                           |

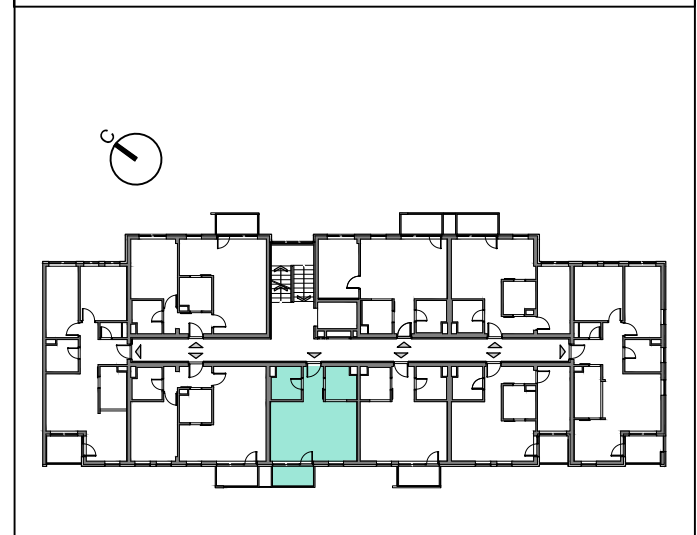

**ЈЕДНОСОБАН СТАН 1C1**

| НИСКО ПРИЗЕМЉЕ | ПРИЗЕМЉЕ   | 1.СПРАТ    | 2.СПРАТ    |
|----------------|------------|------------|------------|
| -              | -          | стан бр.16 | стан бр.25 |
| 3.СПРАТ        | 4.СПРАТ    | 5.СПРАТ    |            |
| стан бр.34     | стан бр.43 | стан бр.52 |            |

**ИНВЕСТИТОР:**

SPV LEPENICA D.O.O. KRAGUJEVAC  
 34000 Крагујевац, Трг Слободе 3



**ПРОЈЕКТАНТ**

САОБРАЋАЈНИ ИНСТИТУТ ЦИП  
 Немањина 6/IV БЕОГРАД

Размера:

**P 1:50**

Лист бр:

**19**

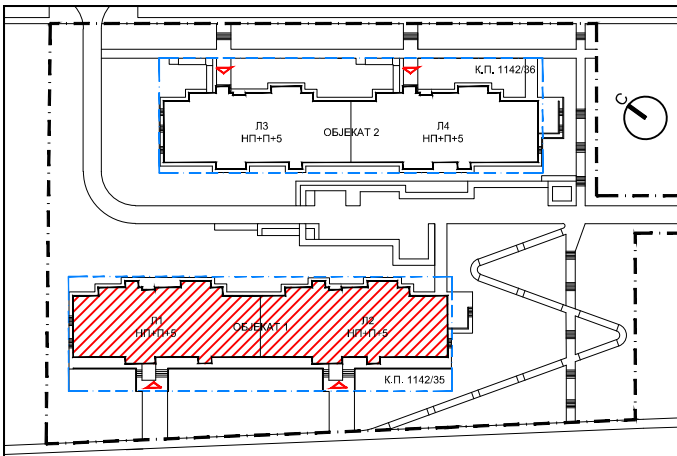

СТАМБЕНИ ОБЈЕКТИ КО КРАГУЈЕВАЦ IV ГРАД КРАГУЈЕВАЦ  
 ОБЈЕКАТ 1-КП 4412/35 ОБЈЕКАТ 2-КП 4412/36

**ОБЈЕКАТ 1 - ЛАМЕЛА Л2**

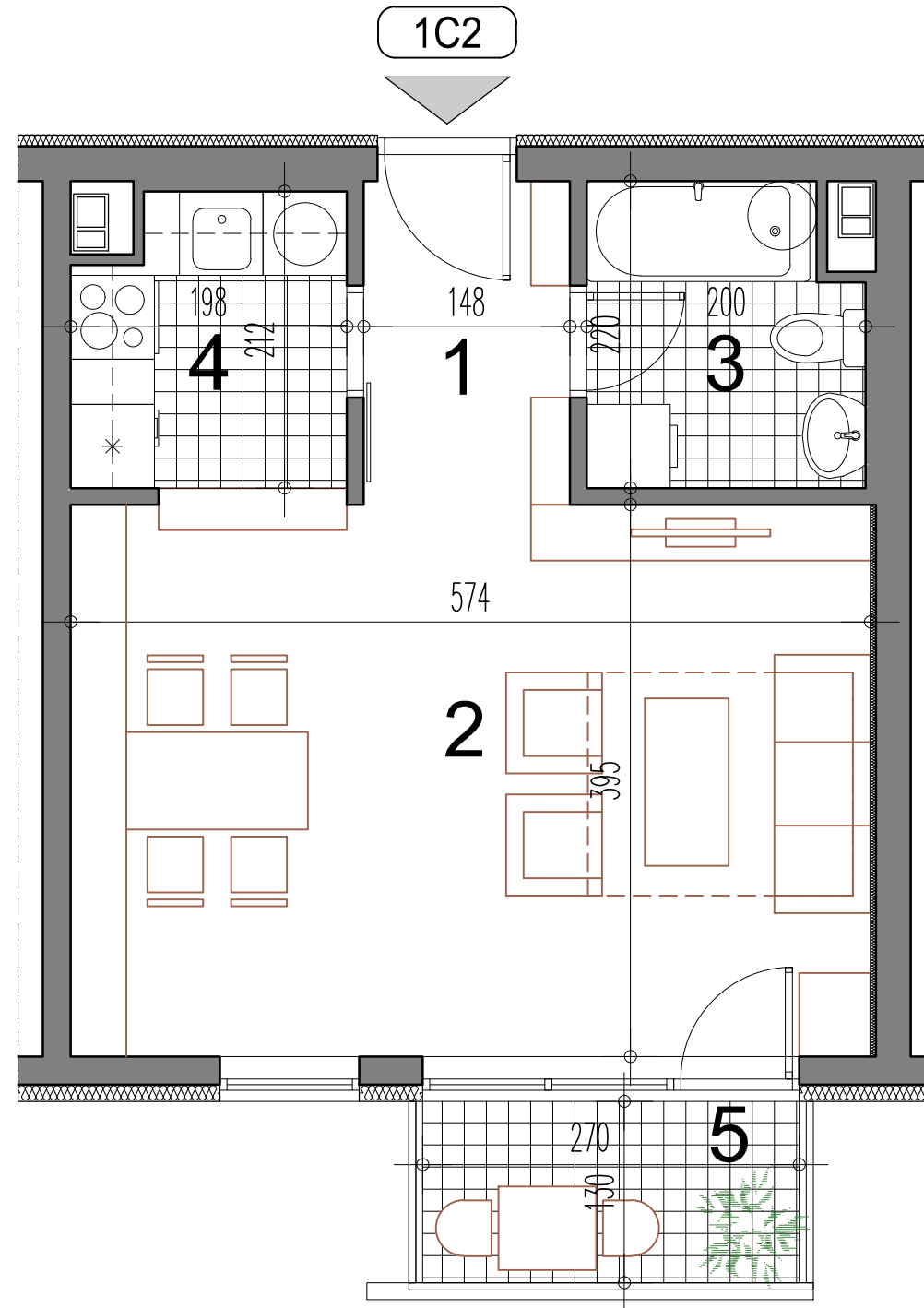

| ЈЕДНОСОБАН СТАН 1C2             |                               |                 |                    |
|---------------------------------|-------------------------------|-----------------|--------------------|
| БР.пр.                          | Намена просторије             | Површина П (m²) | Површина П (m²)-3% |
| 1                               | Улаз                          | 3.43            |                    |
| 2                               | Дневни боравак са трпезаријом | 22.68           |                    |
| 3                               | Купатило                      | 4.15            |                    |
| 4                               | Кухиња                        | 3.95            |                    |
| Укупна затворена површина стана |                               | 34.21           |                    |
| 5                               | Тераса / Лођа                 | 3.51            |                    |
| Укупна нето површина стана      |                               | 37.72           | 36.59              |

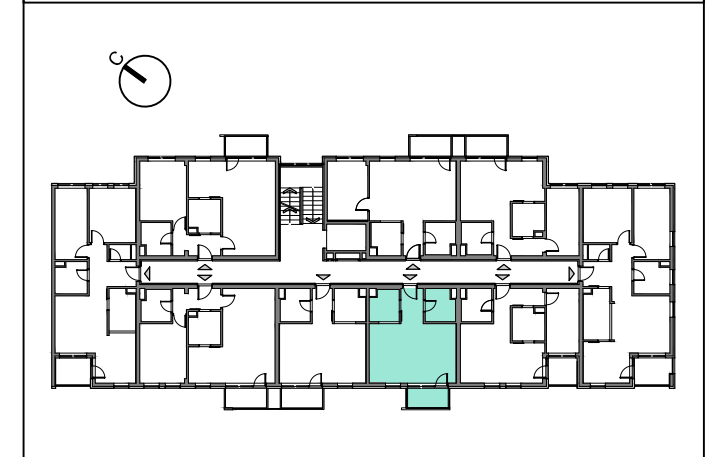

| ЈЕДНОСОБАН СТАН 1C2 |            |            |            |
|---------------------|------------|------------|------------|
| НИСКО ПРИЗЕМЉЕ      | ПРИЗЕМЉЕ   | 1.СПРАТ    | 2.СПРАТ    |
| -                   | -          | стан бр.17 | стан бр.26 |
| 3.СПРАТ             | 4.СПРАТ    | 5.СПРАТ    |            |
| стан бр.35          | стан бр.44 | стан бр.53 |            |

**ИНВЕСТИТОР:**

SPV LEPENICA D.O.O. KRAGUJEVAC  
 34000 Крагујевац, Трг Слободе 3



**ПРОЈЕКТАНТ**

САОБРАЋАЈНИ ИНСТИТУТ ЦИП  
 Немањина 6/IV БЕОГРАД

Размера:  
**P 1:50**

Лист бр:

**20**

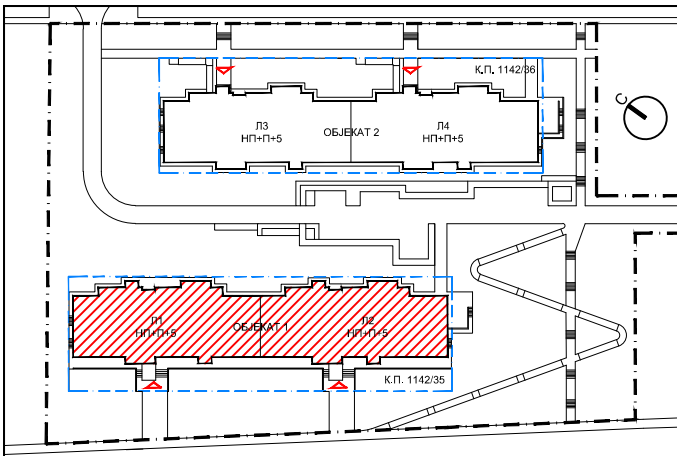

СТАМБЕНИ ОБЈЕКТИ КО КРАГУЈЕВАЦ IV ГРАД КРАГУЈЕВАЦ  
 ОБЈЕКАТ 1-КП 4412/35 ОБЈЕКАТ 2-КП 4412/36

**ОБЈЕКАТ 1 - ЛАМЕЛА Л2**

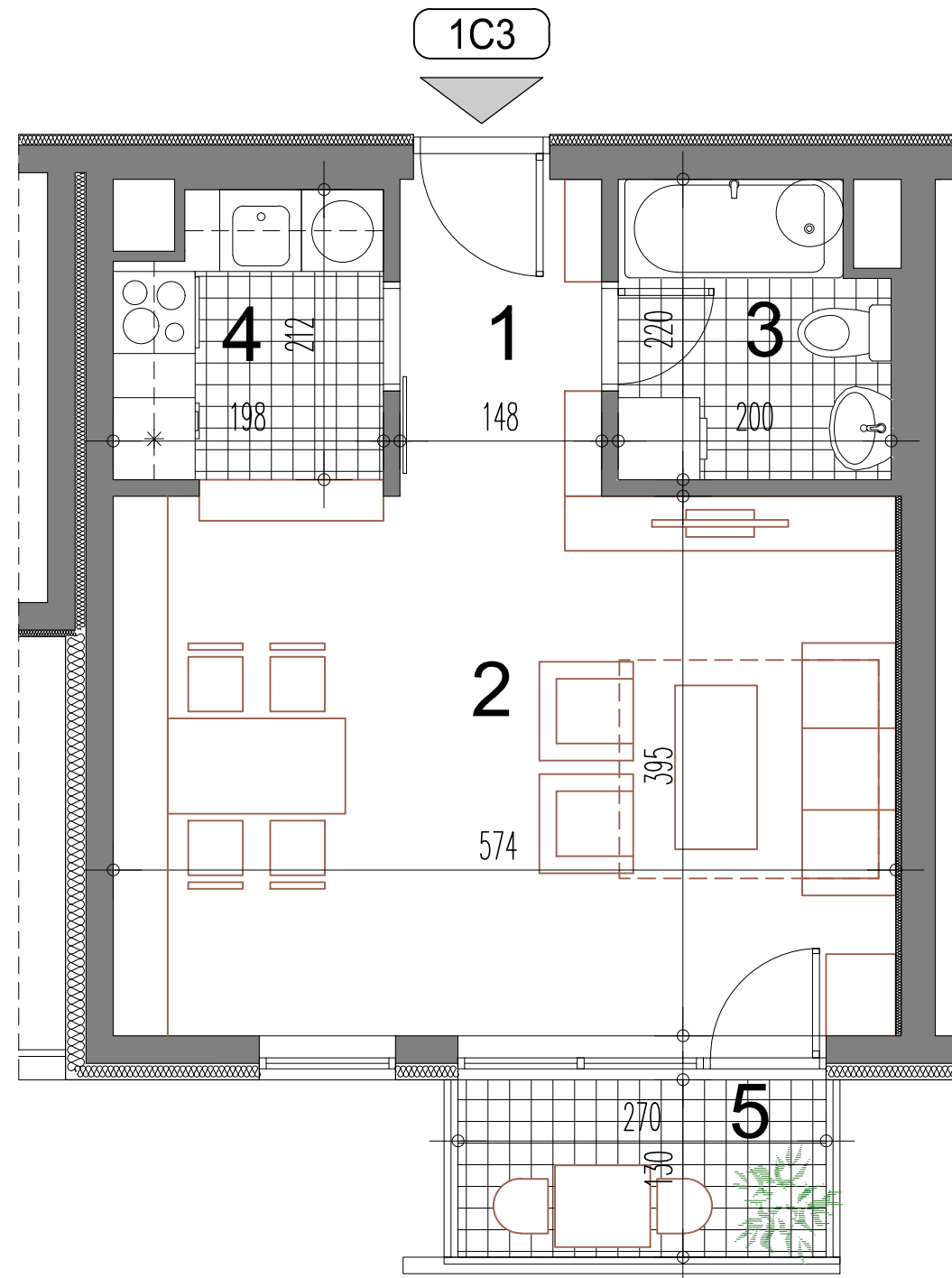

ЈЕДНОСОБАН СТАН 1С3

| БР.пр.                          | Намена просторије             | Површина П (m <sup>2</sup> ) | Површина П (m <sup>2</sup> )-3% |
|---------------------------------|-------------------------------|------------------------------|---------------------------------|
| 1                               | Улаз                          | 3.43                         |                                 |
| 2                               | Дневни боравак са трпезаријом | 22.68                        |                                 |
| 3                               | Купатило                      | 4.15                         |                                 |
| 4                               | Кухиња                        | 3.83                         |                                 |
| Укупна затворена површина стана |                               | 34.09                        |                                 |
| 5                               | Тераса / Лођа                 | 3.51                         |                                 |
| Укупна нето површина стана      |                               | 37.60                        | 36.47                           |

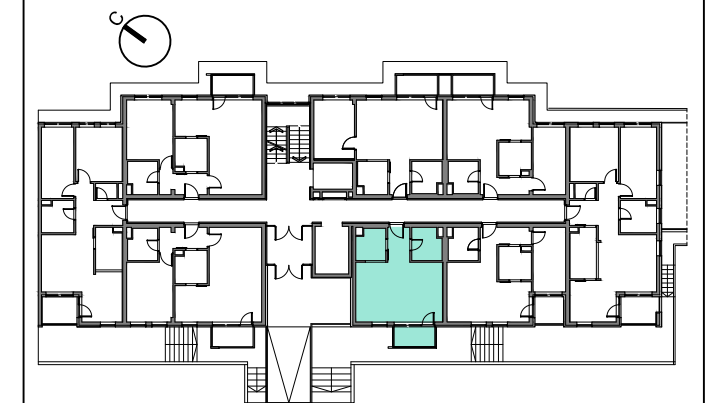

ЈЕДНОСОБАН СТАН

1С3

| НИСКО ПРИЗЕМЉЕ | ПРИЗЕМЉЕ  | 1.СПРАТ | 2.СПРАТ |
|----------------|-----------|---------|---------|
| -              | стан бр.8 | -       | -       |
| 3.СПРАТ        | 4.СПРАТ   | 5.СПРАТ |         |
| -              | -         | -       |         |

ИНВЕСТИТОР:

SPV LEPENICA D.O.O. KRAGUJEVAC  
 34000 Крагујевац, Трг Слободе 3



ПРОЈЕКТАНТ

САОБРАЋАЈНИ ИНСТИТУТ ЦИП  
 Немањина 6/IV БЕОГРАД

Размера:

P 1:50

Лист бр:

21

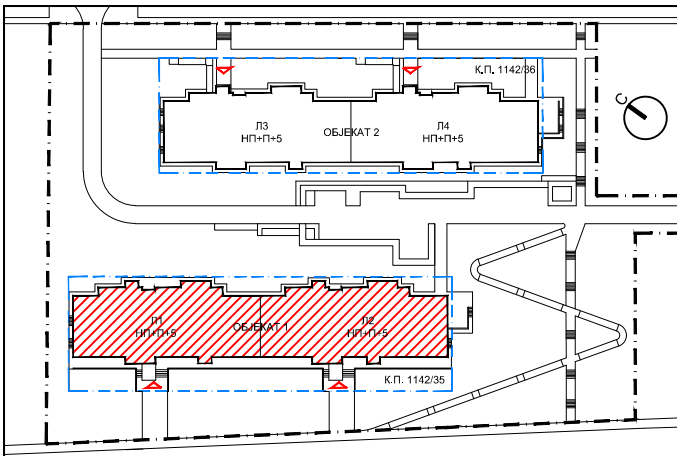

# СТАМБЕНИ ОБЈЕКТИ КО КРАГУЈЕВАЦ IV ГРАД КРАГУЈЕВАЦ ОБЈЕКАТ 1-КП 4412/35 ОБЈЕКАТ 2-КП 4412/36 ОБЈЕКАТ 1 - ЛАМЕЛА Л2

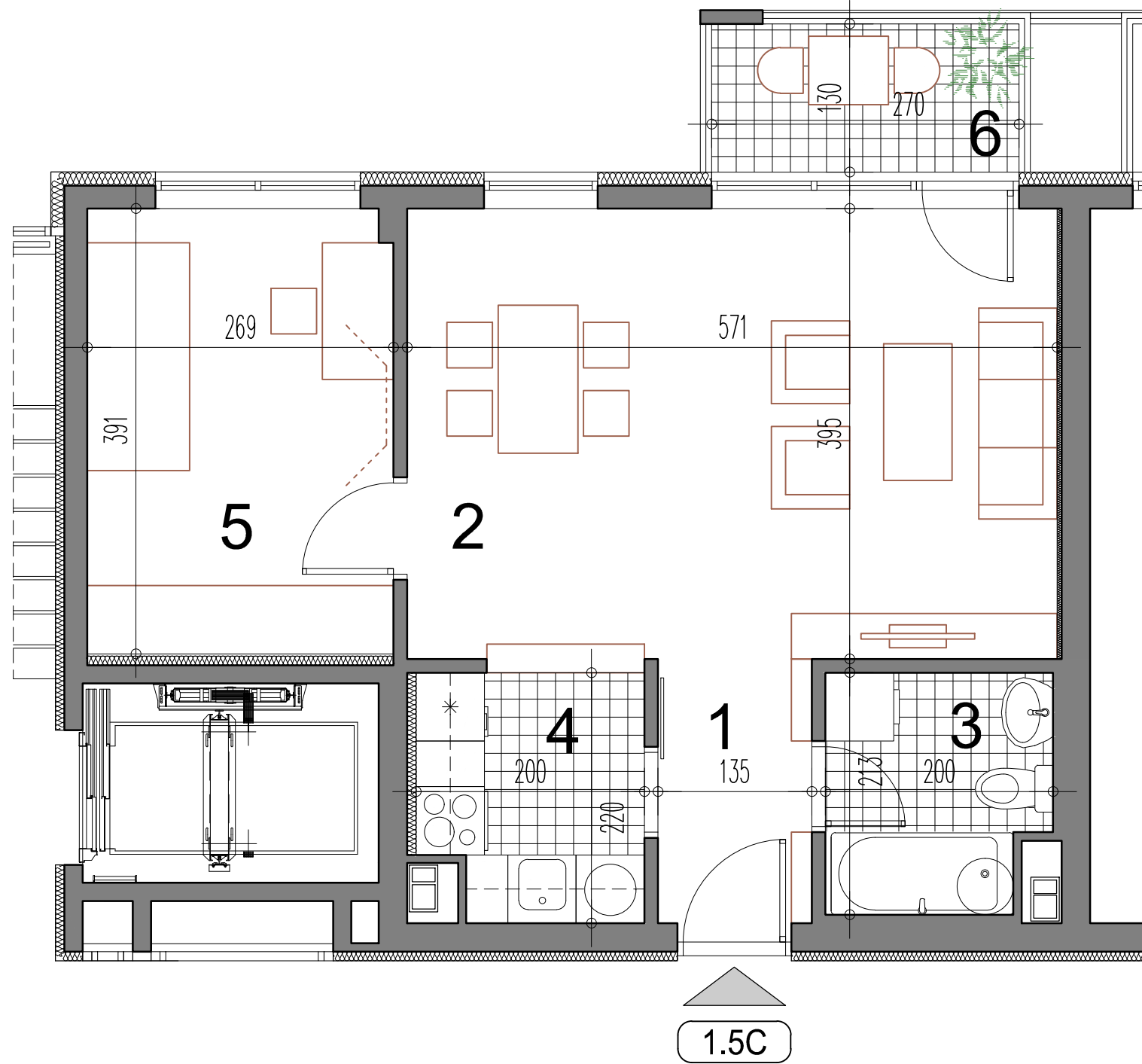

| ЈЕДНОИПОСОБАН СТАН 1.5C         |                               |                              |                                 |
|---------------------------------|-------------------------------|------------------------------|---------------------------------|
| БР.пр.                          | Намена просторије             | Површина П (m <sup>2</sup> ) | Површина П (m <sup>2</sup> )-3% |
| 1                               | Улаз                          | 3.13                         |                                 |
| 2                               | Дневни боравак са трпезаријом | 22.58                        |                                 |
| 3                               | Купатило                      | 4.00                         |                                 |
| 4                               | Кухиња                        | 4.16                         |                                 |
| 5                               | 1/2 Соба                      | 10.48                        |                                 |
| Укупна затворена површина стана |                               | 44.36                        |                                 |
| 6                               | Тераса / Лођа                 | 3.51                         |                                 |
| Укупна нето површина стана      |                               | 47.87                        | 46.43                           |

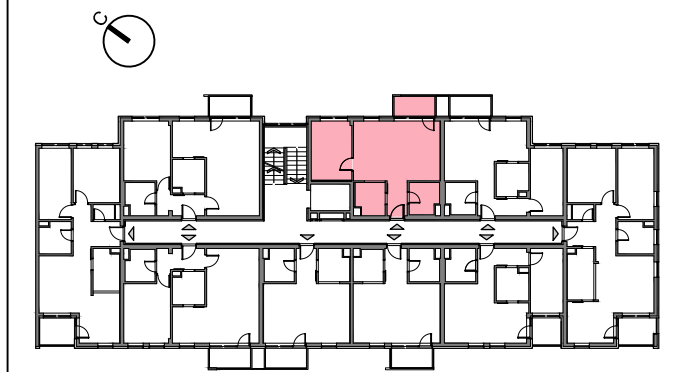

## ЈЕДНОИПОСОБАН СТАН 1.5C

| НИСКО ПРИЗЕМЉЕ | ПРИЗЕМЉЕ   | 1.СПРАТ    | 2.СПРАТ    |
|----------------|------------|------------|------------|
| стан бр.4      | стан бр.12 | стан бр.21 | стан бр.30 |
| 3.СПРАТ        | 4.СПРАТ    | 5.СПРАТ    |            |
| стан бр.39     | стан бр.48 | стан бр.57 |            |

### ИНВЕСТИТОР

SPV LEPENICA D.O.O. KRAGUJEVAC  
34000 Крагујевац, Трг Слободе 3



### ПРОЈЕКТАНТ

САОБРАЋАЈНИ ИНСТИТУТ ЦИП  
Немањина 6/IV БЕОГРАД

Размера:

**P 1:50**

Лист бр:

**22**

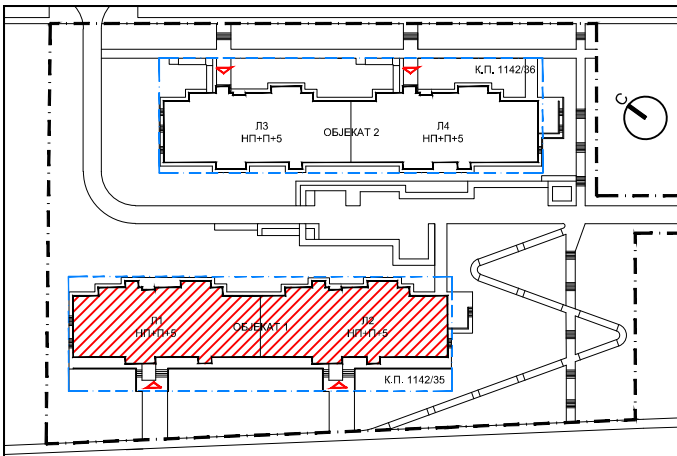

# СТАМБЕНИ ОБЈЕКТИ КО КРАГУЈЕВАЦ IV ГРАД КРАГУЈЕВАЦ ОБЈЕКАТ 1-КП 4412/35 ОБЈЕКАТ 2-КП 4412/36 ОБЈЕКАТ 1 - ЛАМЕЛА Л2

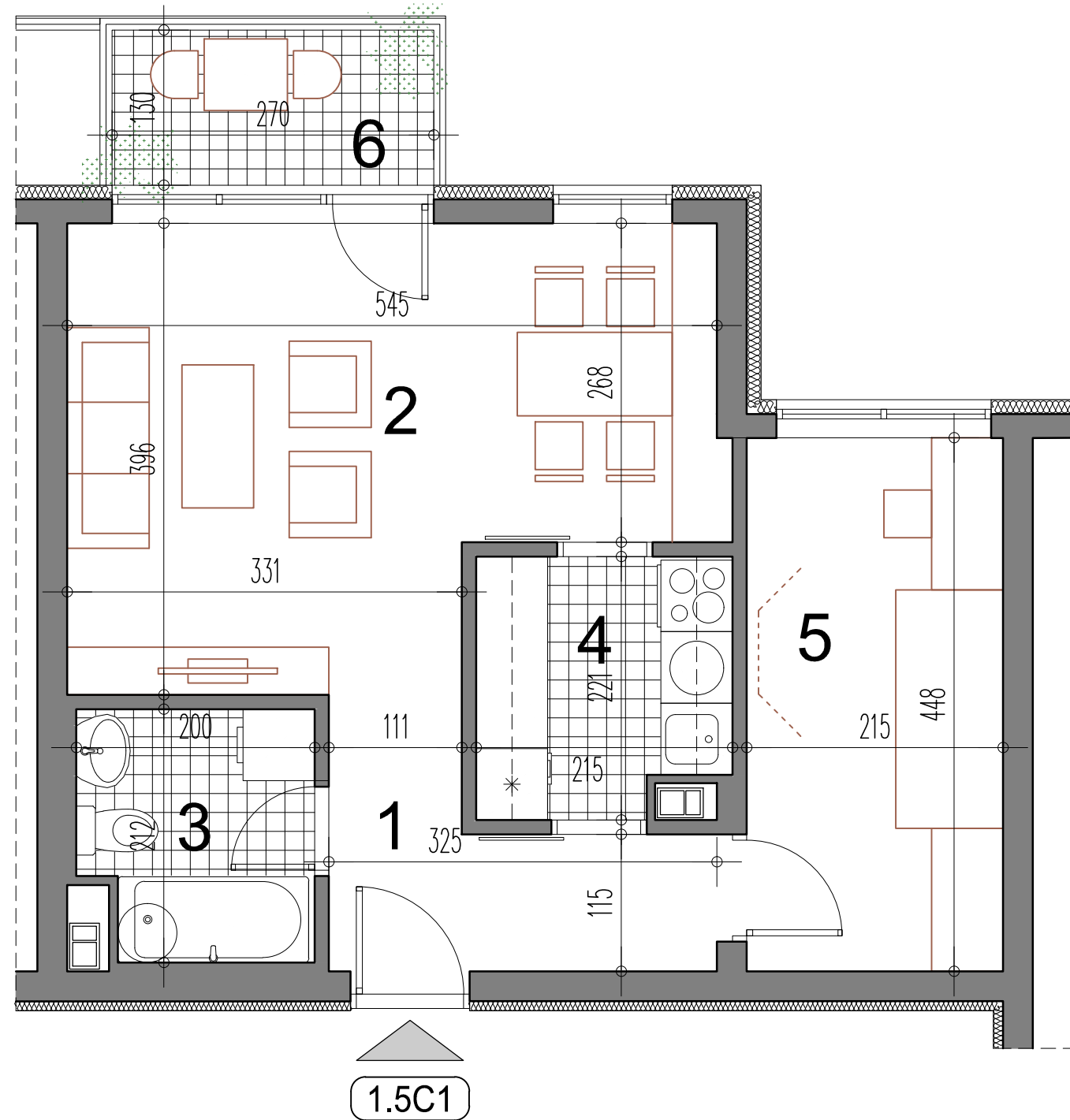

| ЈЕДНОИПОСОБАН СТАН 1.5C1        |                               |                 |                    |
|---------------------------------|-------------------------------|-----------------|--------------------|
| БР.пр.                          | Намена просторије             | Површина П (m²) | Површина П (m²)-3% |
| 1                               | Улаз                          | 3.74            |                    |
| 2                               | Дневни боравак са трпезаријом | 20.23           |                    |
| 3                               | Купатило                      | 4.00            |                    |
| 4                               | Кухиња                        | 4.48            |                    |
| 5                               | 1/2 Соба                      | 9.62            |                    |
| Укупна затворена површина стана |                               | 42.07           |                    |
| 6                               | Тераса / Лођа                 | 3.51            |                    |
| Укупна нето површина стана      |                               | 45.58           | 44.21              |

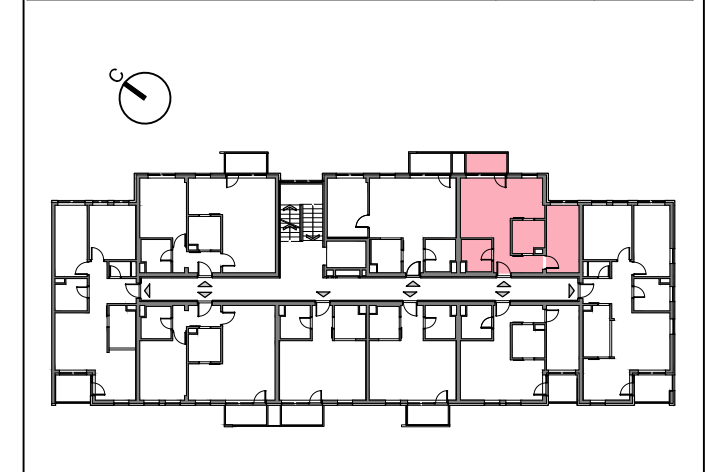

| ЈЕДНОИПОСОБАН СТАН 1.5C1 |            |            |            |
|--------------------------|------------|------------|------------|
| НИСКО ПРИЗЕМЉЕ           | ПРИЗЕМЉЕ   | 1.СПРАТ    | 2.СПРАТ    |
| стан бр.3                | стан бр.11 | стан бр.20 | стан бр.29 |
| 3.СПРАТ                  | 4.СПРАТ    | 5.СПРАТ    |            |
| стан бр.38               | стан бр.47 | стан бр.56 |            |

## ИНВЕСТИТОР

SPV LEPENICA D.O.O. KRAGUJEVAC  
34000 Крагујевац, Трг Слободе 3



## ПРОЈЕКТАНТ

САОБРАЋАЈНИ ИНСТИТУТ ЦИП  
Немањина 6/IV БЕОГРАД

Размера:

**P 1:50**

Лист бр:

**23**



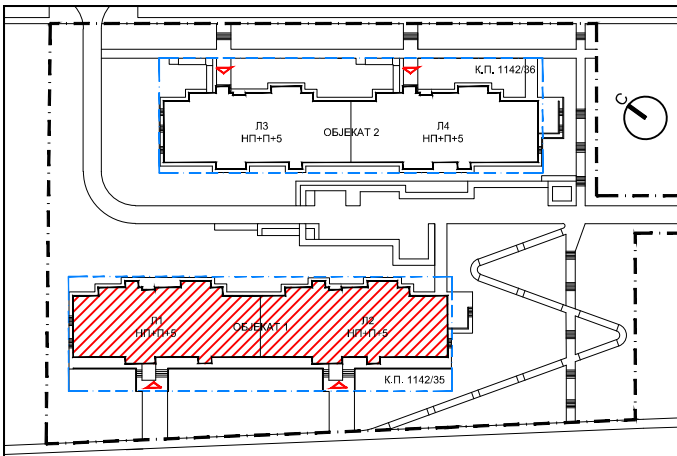

# СТАМБЕНИ ОБЈЕКТИ КО КРАГУЈЕВАЦ IV ГРАД КРАГУЈЕВАЦ ОБЈЕКАТ 1-КП 4412/35 ОБЈЕКАТ 2-КП 4412/36 ОБЈЕКАТ 1 - ЛАМЕЛА Л2

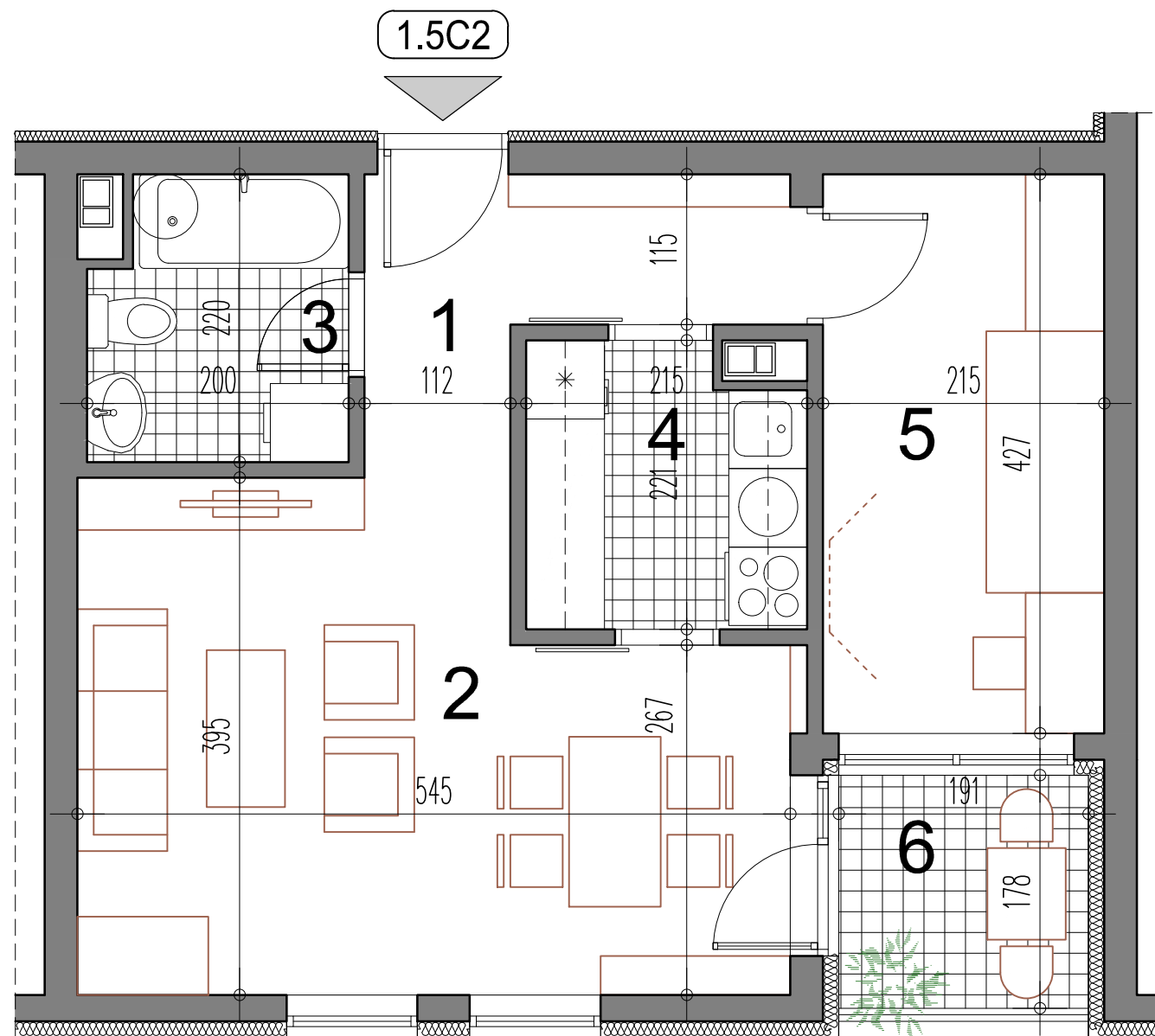

| ЈЕДНОИПОСОБАН СТАН 1.5C2        |                               |                 |                    |
|---------------------------------|-------------------------------|-----------------|--------------------|
| БР.пр.                          | Намена просторије             | Површина П (m²) | Површина П (m²)-3% |
| 1                               | Улаз                          | 3.74            |                    |
| 2                               | Дневни боравак са трпезаријом | 20.21           |                    |
| 3                               | Купатило                      | 4.15            |                    |
| 4                               | Кухиња                        | 4.47            |                    |
| 5                               | Соба                          | 9.19            |                    |
| Укупна затворена површина стана |                               | 41.76           |                    |
| 6                               | Тераса / Лођа                 | 3.40            |                    |
| Укупна нето површина стана      |                               | 45.17           | 43.81              |

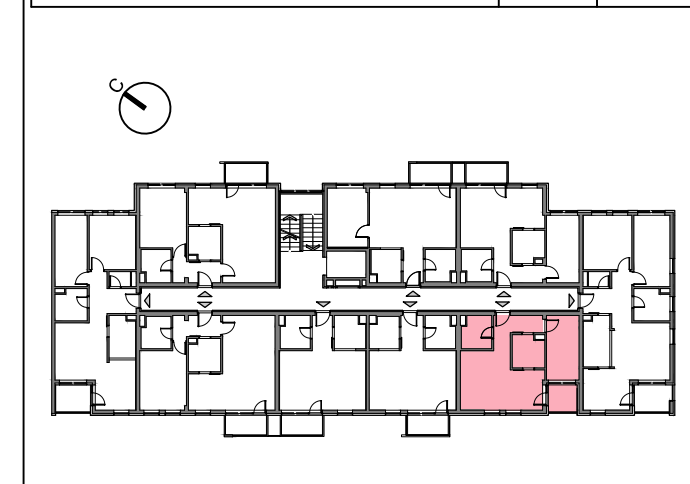

| ЈЕДНОИПОСОБАН СТАН 1.5C2 |            |            |            |
|--------------------------|------------|------------|------------|
| НИСКО ПРИЗЕМЉЕ           | ПРИЗЕМЉЕ   | 1.СПРАТ    | 2.СПРАТ    |
| -                        | стан бр.09 | стан бр.18 | стан бр.27 |
| 3.СПРАТ                  | 4.СПРАТ    | 5.СПРАТ    |            |
| стан бр.36               | стан бр.45 | стан бр.54 |            |

## ИНВЕСТИТОР

SPV LEPENICA D.O.O. KRAGUJEVAC  
34000 Крагујевац, Трг Слободе 3



## ПРОЈЕКТАНТ

САОБРАЋАЈНИ ИНСТИТУТ ЦИП  
Немањина 6/IV БЕОГРАД

Размера:

P 1:50

Лист бр:

24

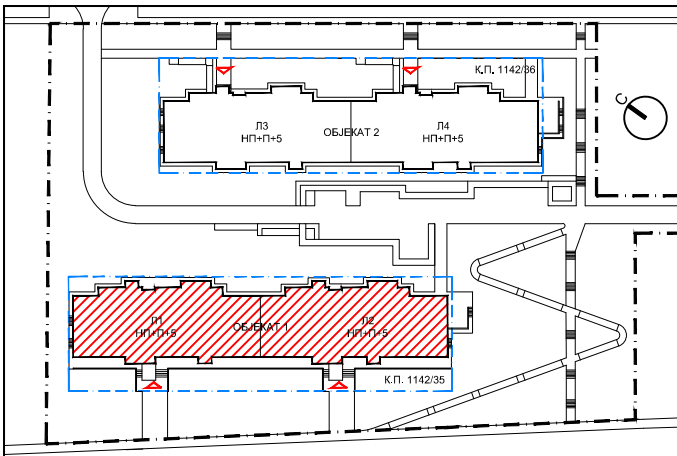

СТАМБЕНИ ОБЈЕКТИ КО КРАГУЈЕВАЦ IV ГРАД КРАГУЈЕВАЦ  
 ОБЈЕКАТ 1-КП 4412/35 ОБЈЕКАТ 2-КП 4412/36  
**ОБЈЕКАТ 1 - ЛАМЕЛА Л2**

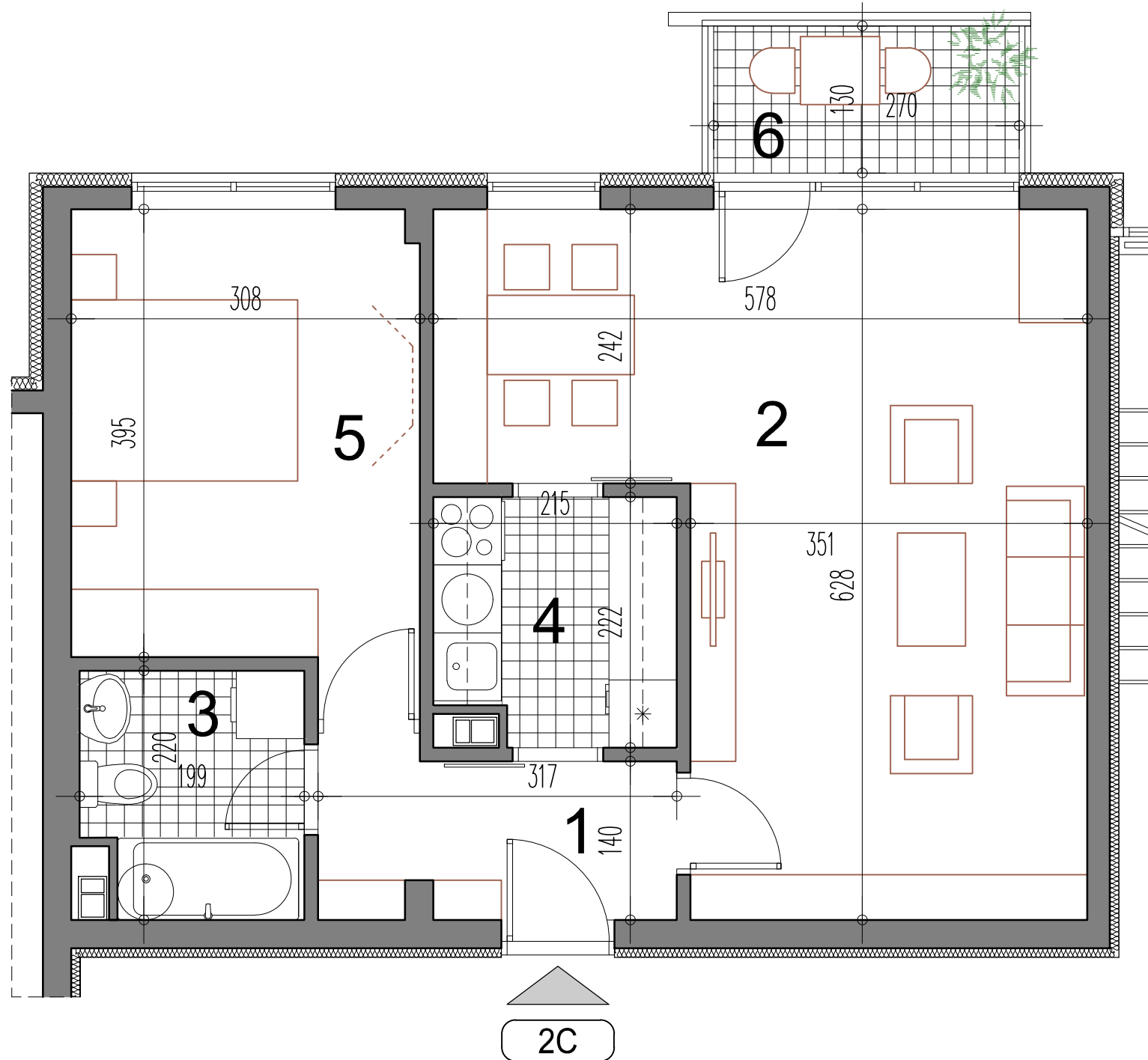

| ДВОСОБАН СТАН 2С                |                               |                 |                    |
|---------------------------------|-------------------------------|-----------------|--------------------|
| БР.пр.                          | Намена просторије             | Површина П (m²) | Површина П (m²)-3% |
| 1                               | Улаз                          | 4.58            |                    |
| 2                               | Дневни боравак са трпезаријом | 27.49           |                    |
| 3                               | Купатило                      | 4.12            |                    |
| 4                               | Кухиња                        | 4.53            |                    |
| 5                               | Соба                          | 12.64           |                    |
| Укупна затворена површина стана |                               | 53.35           |                    |
| 6                               | Тераса / Лођа                 | 3.51            |                    |
| Укупна нето површина стана      |                               | 56.86           | 55.15              |

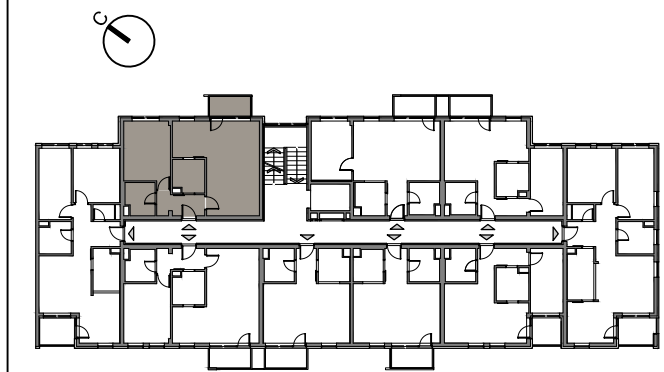

**ДВОСОБАН СТАН 2С**

| НИСКО ПРИЗЕМЉЕ | ПРИЗЕМЉЕ   | 1.СПРАТ    | 2.СПРАТ    |
|----------------|------------|------------|------------|
| стан бр.1      | стан бр.5  | стан бр.13 | стан бр.22 |
| 3.СПРАТ        | 4.СПРАТ    | 5.СПРАТ    |            |
| стан бр.31     | стан бр.40 | стан бр.49 |            |

**ИНВЕСТИТОР**

SPV LEPENICA D.O.O. KRAGUJEVAC  
 34000 Крагујевац, Трг Слободе 3



**ПРОЈЕКТАНТ**

САОБРАЋАЈНИ ИНСТИТУТ ЦИП  
 Немањина 6/IV БЕОГРАД

Размера:

**P 1:50**

Лист бр:

**25**

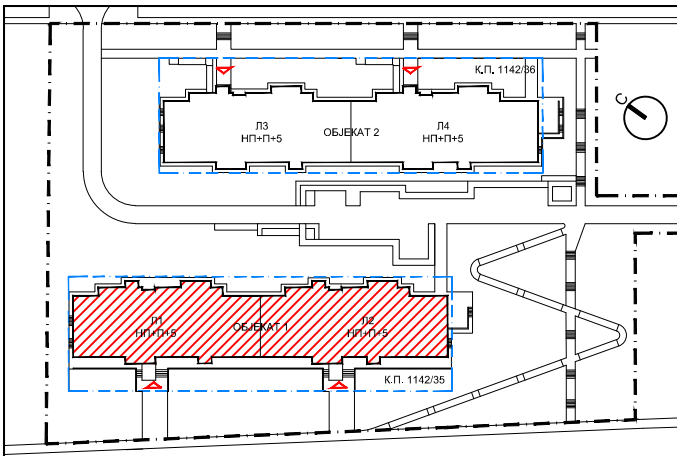

СТАМБЕНИ ОБЈЕКТИ КО КРАГУЈЕВАЦ IV ГРАД КРАГУЈЕВАЦ  
 ОБЈЕКАТ 1-КП 4412/35 ОБЈЕКАТ 2-КП 4412/36  
**ОБЈЕКАТ 1 - ЛАМЕЛА Л2**

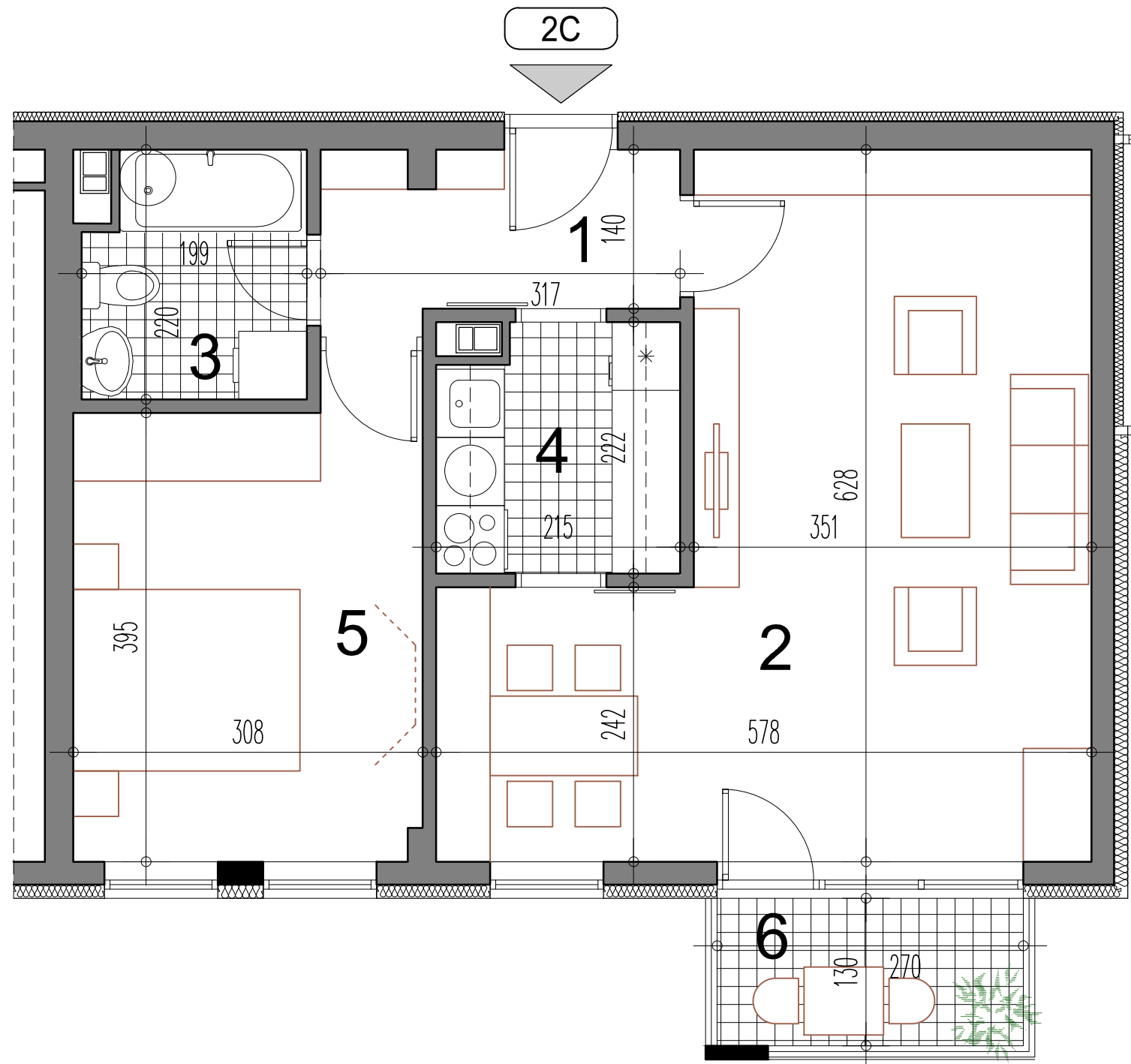

**ДВОСОБАН СТАН 2С**

| БР.пр.                          | Намена просторије             | Површина П (m <sup>2</sup> ) | Површина П (m <sup>2</sup> )-3% |
|---------------------------------|-------------------------------|------------------------------|---------------------------------|
| 1                               | Улаз                          | 4.58                         |                                 |
| 2                               | Дневни боравак са трпезаријом | 27.49                        |                                 |
| 3                               | Купатило                      | 4.12                         |                                 |
| 4                               | Кухиња                        | 4.53                         |                                 |
| 5                               | Соба                          | 12.64                        |                                 |
| Укупна затворена површина стана |                               | 53.35                        |                                 |
| 6                               | Тераса / Лођа                 | 3.51                         |                                 |
| Укупна нето површина стана      |                               | 56.86                        | 55.15                           |

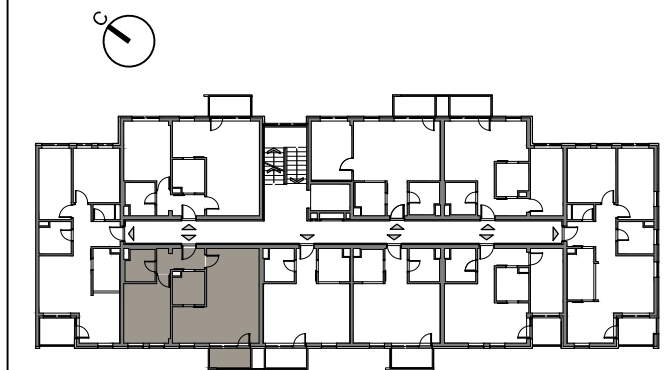

**ДВОСОБАН СТАН**

**2С**

| НИСКО ПРИЗЕМЉЕ | ПРИЗЕМЉЕ   | 1.СПРАТ    | 2.СПРАТ    |
|----------------|------------|------------|------------|
|                | стан бр.7  | стан бр.15 | стан бр.24 |
| 3.СПРАТ        | 4.СПРАТ    | 5.СПРАТ    |            |
| стан бр.33     | стан бр.42 | стан бр.51 |            |

**ИНВЕСТИТОР**

SPV LEPENICA D.O.O. KRAGUJEVAC  
 34000 Крагујевац, Трг Слободе 3



**ПРОЈЕКТАНТ**

САОБРАЋАЈНИ ИНСТИТУТ ЦИП  
 Немањина 6/IV БЕОГРАД

Размера:

**P 1:50**

Лист бр:

**25a**

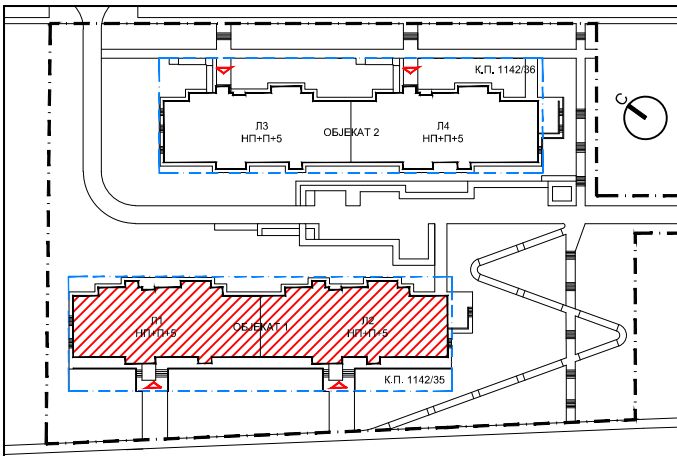

СТАМБЕНИ ОБЈЕКТИ КО КРАГУЈЕВАЦ IV ГРАД КРАГУЈЕВАЦ  
 ОБЈЕКАТ 1-КП 4412/35 ОБЈЕКАТ 2-КП 4412/36  
**ОБЈЕКАТ 1 - ЛАМЕЛА Л2**

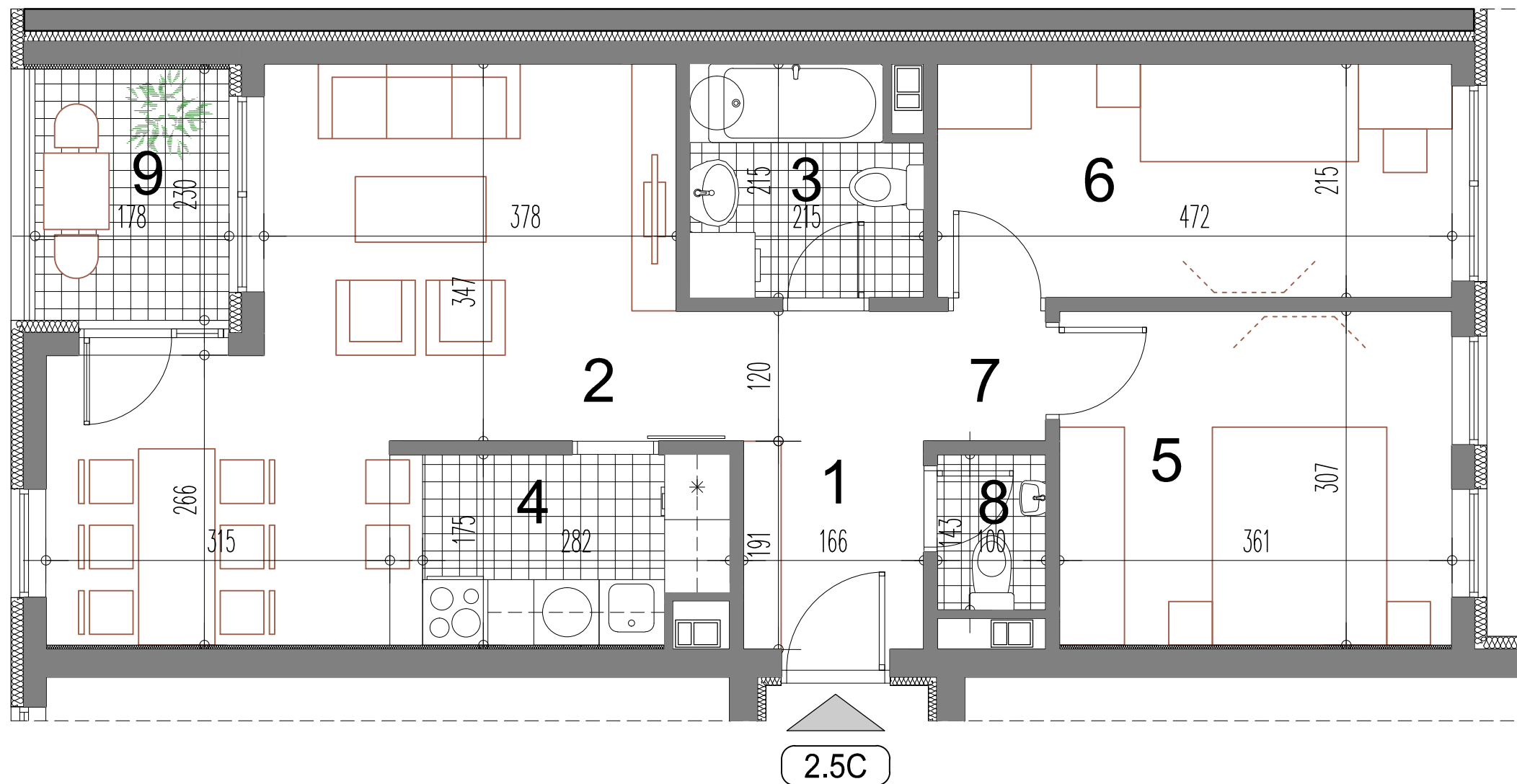

| ДВОИПОСОБАН СТАН 2.5C           |                               |                 |                    |
|---------------------------------|-------------------------------|-----------------|--------------------|
| БР.пр.                          | Намена просторије             | Површина П (m²) | Површина П (m²)-3% |
| 1                               | Улаз                          | 5.15            |                    |
| 2                               | Дневни боравак са трпезаријом | 21.64           |                    |
| 3                               | Купатило                      | 4.36            |                    |
| 4                               | Кухиња                        | 4.72            |                    |
| 5                               | Соба                          | 11.05           |                    |
| 6                               | 1/2 Соба                      | 10.16           |                    |
| 7                               | Дегажман                      | 1.34            |                    |
| 8                               | Тоалет                        | 1.43            |                    |
| Укупна затворена површина стана |                               | 59.85           |                    |
| 9                               | Тераса / Лођа                 | 4.10            |                    |
| Укупна нето површина стана      |                               | 63.95           | 62.03              |

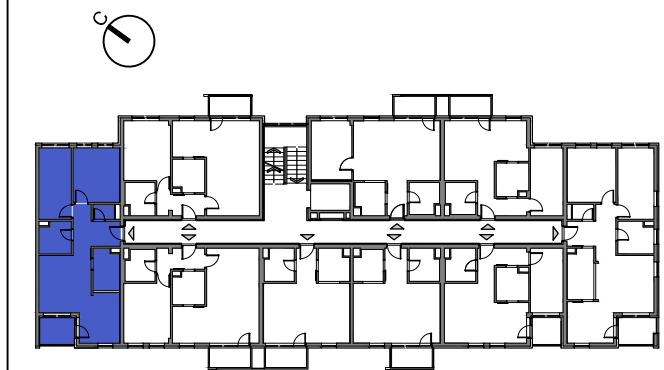

**ДВОИПОСОБАН СТАН 2.5C**

| НИСКО ПРИЗЕМЉЕ | ПРИЗЕМЉЕ   | 1.СПРАТ    | 2.СПРАТ    |
|----------------|------------|------------|------------|
| -              | стан бр.06 | стан бр.14 | стан бр.23 |
| 3.СПРАТ        | 4.СПРАТ    | 5.СПРАТ    |            |
| стан бр.32     | стан бр.41 | стан бр.50 |            |

**ИНВЕСТИТОР**

SPV LEPENICA D.O.O. KRAGUJEVAC  
 34000 Крагујевац, Трг Слободе 3



**ПРОЈЕКТАНТ**

САОБРАЋАЈНИ ИНСТИТУТ ЦИП  
 Немањина 6/IV БЕОГРАД

Размера:

**P 1:50**

Лист бр:

**26**

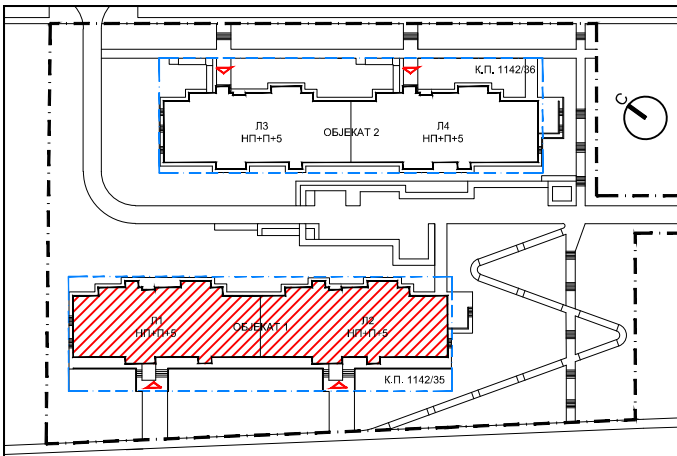

# СТАМБЕНИ ОБЈЕКТИ КО КРАГУЈЕВАЦ IV ГРАД КРАГУЈЕВАЦ ОБЈЕКАТ 1-КП 4412/35 ОБЈЕКАТ 2-КП 4412/36 ОБЈЕКАТ 1 - ЛАМЕЛА Л2

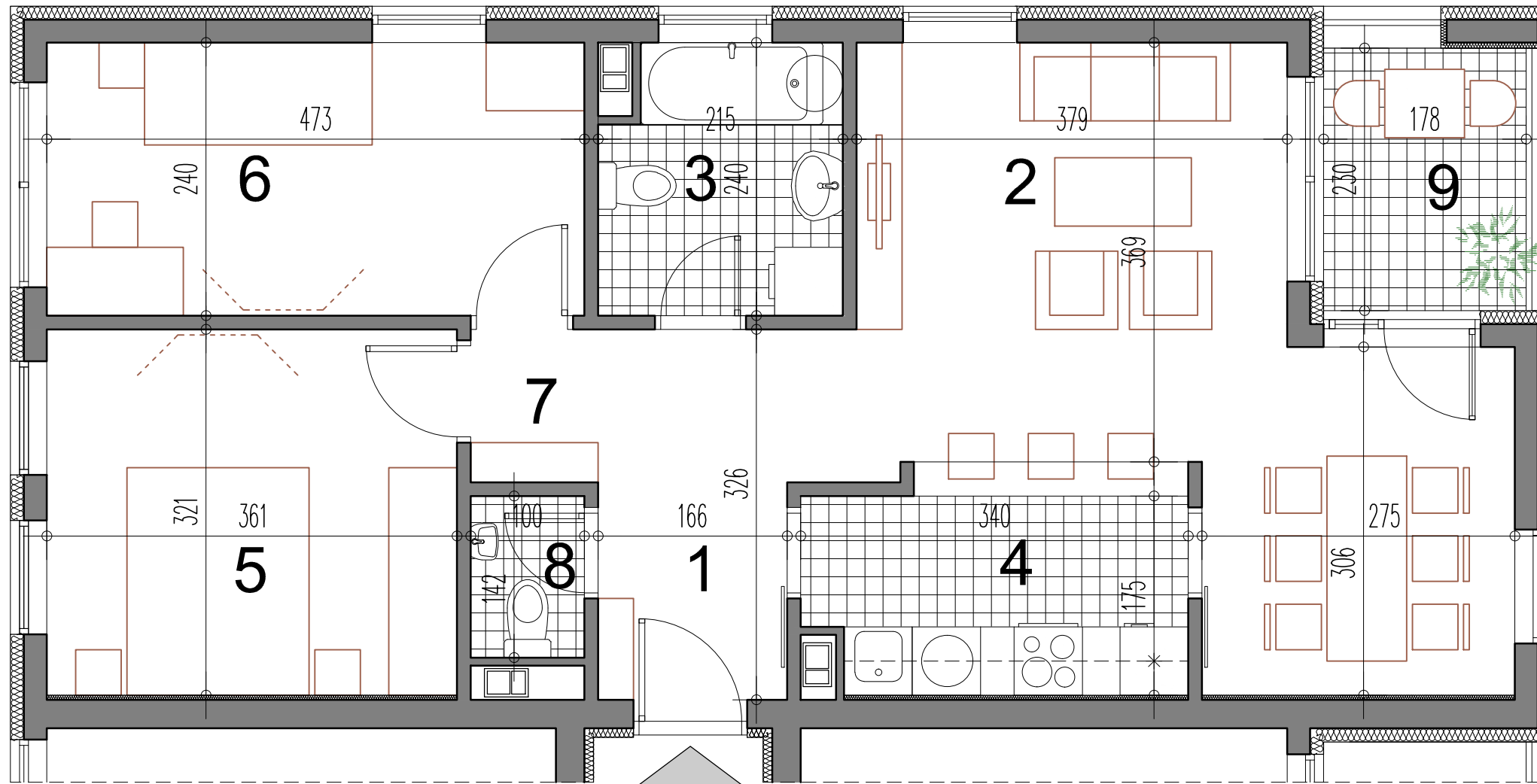

| ТРОСОБАН СТАН 3C1               |                               |                 |                     |
|---------------------------------|-------------------------------|-----------------|---------------------|
| БР.пр.                          | Намена просторије             | Површина П (м²) | Површина П (м²) -3% |
| 1                               | Улаз                          | 5.40            |                     |
| 2                               | Дневни боравак са трпезаријом | 22.93           |                     |
| 3                               | Купатило                      | 4.90            |                     |
| 4                               | Кухиња                        | 5.73            |                     |
| 5                               | Соба                          | 11.59           |                     |
| 6                               | Соба                          | 11.34           |                     |
| 7                               | Дегажман                      | 1.51            |                     |
| 8                               | Тоалет                        | 1.42            |                     |
| Укупна затворена површина стана |                               | 64.82           |                     |
| 9                               | Тераса / Лођа                 | 4.10            |                     |
| Укупна нето површина стана      |                               | 68.92           | 66.86               |

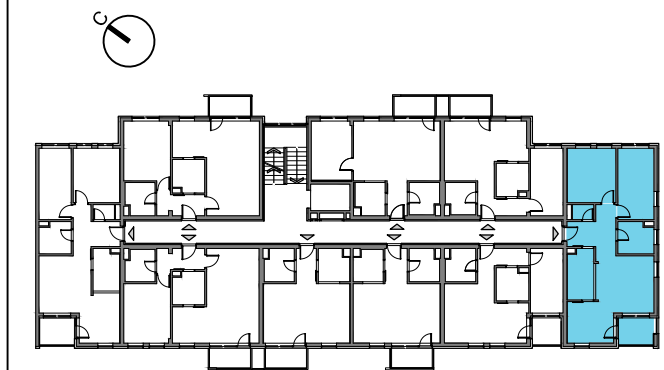

## ТРОСОБАН СТАН 3C1

| НИСКО ПРИЗЕМЉЕ | ПРИЗЕМЉЕ   | 1.СПРАТ    | 2.СПРАТ    |
|----------------|------------|------------|------------|
| -              | стан бр.10 | стан бр.19 | стан бр.28 |
| 3.СПРАТ        | 4.СПРАТ    | 5.СПРАТ    |            |
| стан бр.37     | стан бр.46 | стан бр.55 |            |

### ИНВЕСТИТОР

SPV LEPENICA D.O.O. KRAGUJEVAC  
34000 Крагујевац, Трг Слободе 3



### ПРОЈЕКТАНТ

САОБРАЋАЈНИ ИНСТИТУТ ЦИП  
Немањина 6/IV БЕОГРАД

Размера:

P 1:50

Лист бр:

27